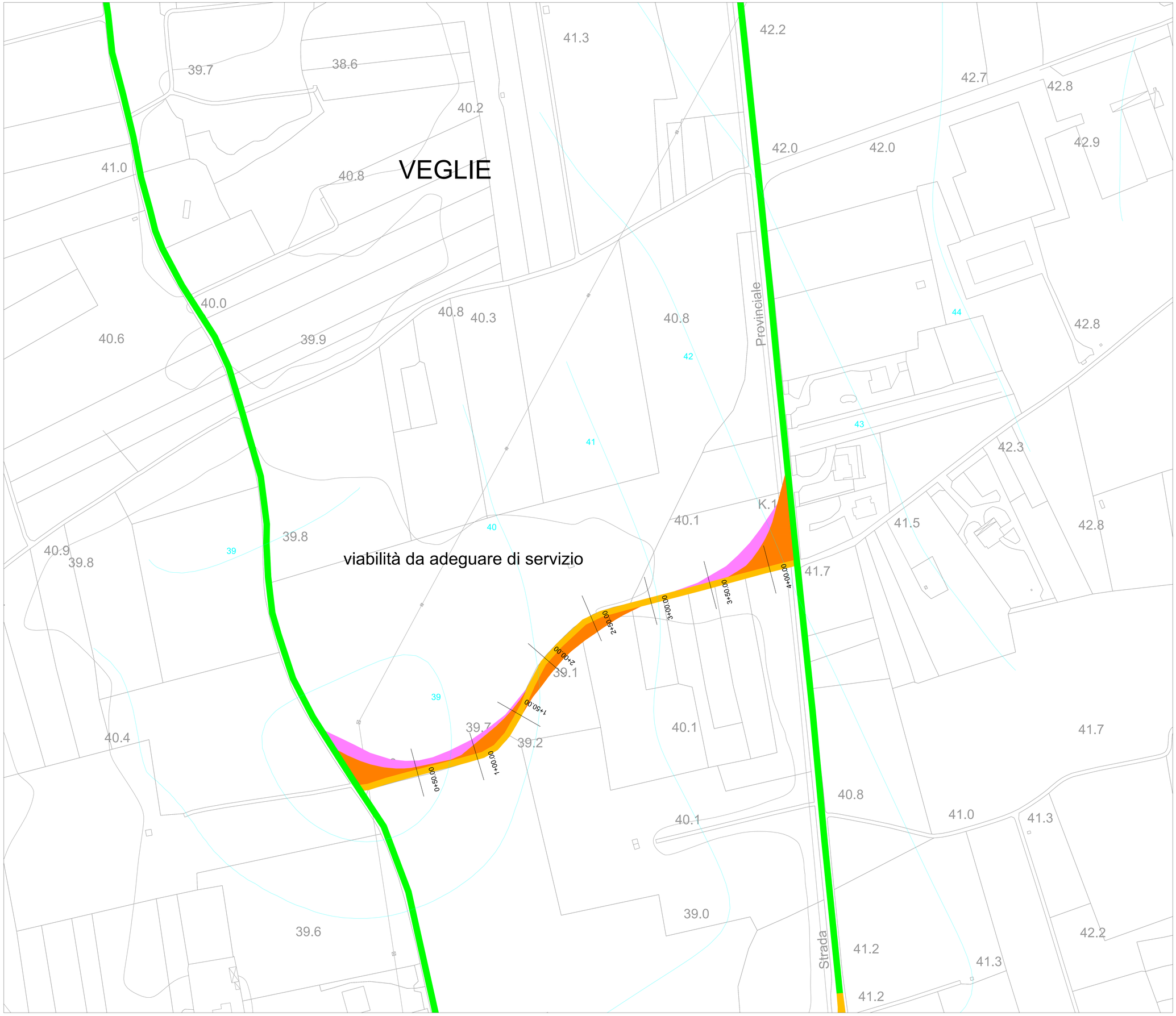

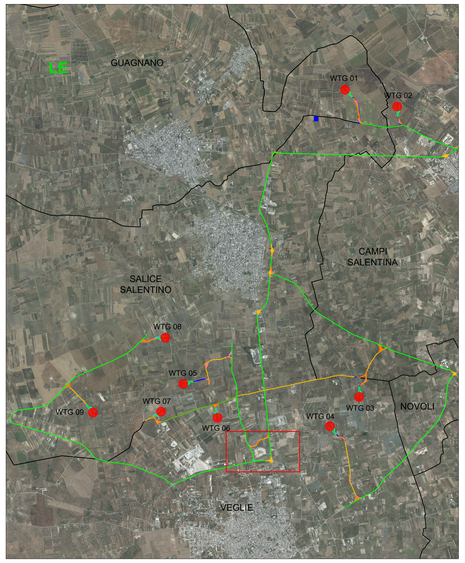

LEGENDA

0+00.00 Sezione stradale

Curve di livello 1m

Viabilità

Viabilità esistente da adeguare

Viabilità esistente

Raggio di curvatura

Allargamento stradale in curva

Area di sorvolo

Limiti amministrativi

Limiti provinciali

Limiti comunali

NORD

50m 100m 200m

Scala 1:1.000

N. ELABORATO	DATA EMISSIONE	DESCRIZIONE	ESEGUITO	CONTROLLATO	APPROVATO
D_R_01_04_OP_A_C_R0_00	MAGGIO 2024	PLANIMETRIE DEGLI AMPLIAMENTI SEDI STRADALI TEMPORANEE 17	Domenico Pignatelli	Arch. Paola Paolone	Ing. Leonardo Filotico

OGGETTO:
Progetto dell'impianto eolico e relative opere di connessione denominato "Contrada Magliana" della potenza complessiva di 59,40 MW da realizzare nei Comuni di Veglie (LE), Salice Salentino (LE), Guagnano (LE), Campi Salentina (LE) e Cellino San Marco (BR).

TITOLO:
LTUMBX4_RilievoPlanoaltimetrico_03_17
Planimetrie degli ampliamenti sedi stradali temporanee 17

COMMITTENTE:
MAGENTA ENERGY S.r.l.
Z.I. Lotto n.31
74020 San Marzano di S.G. (TA)

PROJETTO engineering s.r.l.
società d'ingegneria
direttore tecnico
Ph.D. Ing. LEONARDO FILOTICO
Sede Legale: Via del Mille, 3 74024 Manduria
Sede Operativa: Z.I. Lotto 31 74020 San Marzano di S.G. (TA)
tel. 099.9194444 fax 099 2222804 cell. 349.1733914
studio@projetto.eu
web site: www.projetto.eu P.IVA: 02459050733

ORDINE DEGLI INGEGNERI della Provincia di TARANTO
Dott. Ing. FILOTICO Leonardo
N. 1812

SOSTITUISCE:

SOSTITUITO DA:

CARTA: **A0**

NOME: LTUMBX4_RilievoPlanoaltimetrico_03_17

SCALA: **1:1000**

ELAB. **10Q**

Tutti i diritti di autore sono riservati a termine di legge. E' vietata la riproduzione senza autorizzazione.