

LEGENDA

— Perimetro area impianto Piano di Lino

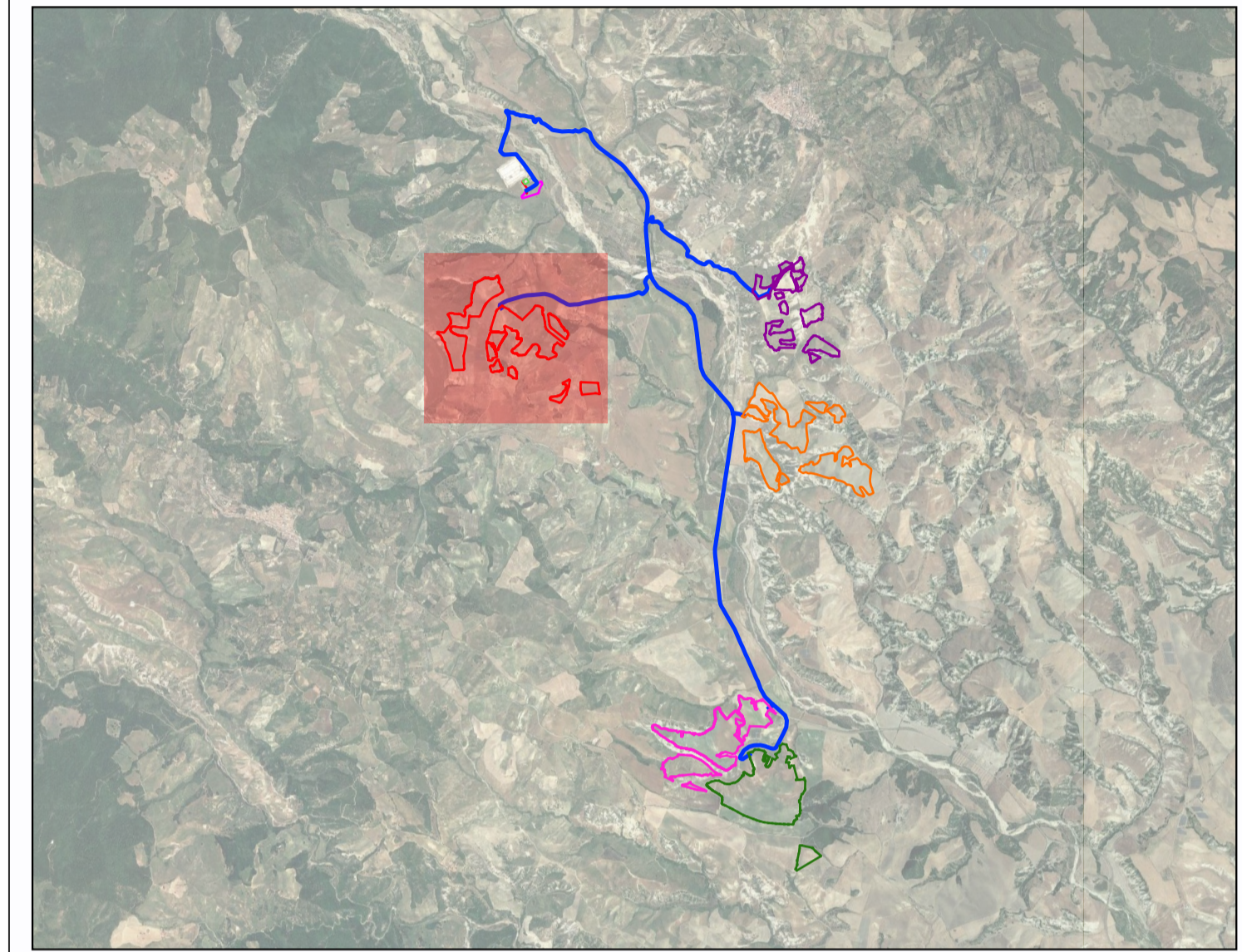

**PROVINCIA DI MATERA
COMUNE DI SALANDRA E DI SAN MAURO FORTE**

LOCALITA': **PIANO DI LINO**

PROGETTO:
INTERVENTO PER L'ATTUAZIONE DELLA TRANSIZIONE ENERGETICA, MEDIANTE LA REALIZZAZIONE DI UN PARCO AGRIVOLTAICO DIFFUSO A TERRA, DI POTENZA PARI A CIRCA 160,00 MWP, CON SISTEMA DI STORAGE E GRUPPO POWER-TO-GAS, PER LA PRODUZIONE DI IDROGENO VERDE"

TITOLO DOCUMENTO:
PLANIMETRIA GENERALE AREE OGGETTO DELL'INTERVENTO STATO DI FATTO - AREA PANNELLI FOTOVOLTAICI

REFERENTE PER LO SVILUPPO DEL PROGETTO

ENERGY CONSULTING & SERVICES ITALY s.r.l.
 N. REA 2639769 C.C.I.A.A. di Milano
 Corso Matteotti, 1 - 20121 Milano (MI)
 energyconsultingservicesitaly@legalmail.it
 C.F.P.IVA 12085480965

SOGGETTO RICHIEDENTE

CLEAN ENERGY BASILICATA S.R.L.
 N. REA 2587685 C.C.I.A.A. di Milano
 Via Santa Sofia, 22 - 20122 Milano (MI)
 PEC: cleanenergysrl@legalmail.it
 C.F.P.IVA 11210080963

GRUPPO DI PROGETTAZIONE

Ing. Carmen Martone
 Geol. Raffaele Nardone
 Via S. Maria 15/A - 80055 Napoli (NA)
 Tel. 081/217.0291
 PEC: info@egm-project.it

Ing. Domenico Ivan CASTALDO
 Iscritt. n° 9830 Y - Ordine Ingegneri di Torino
 C.F. CST DNG 73M18 H355W -
 Via Treviso n. 12 CAP 10144 - Torino
 Tel. 011/217.0291
 PEC: info@pec-studioingcastaldo.it

Codice lavoro	Livello progett.	Cat. Op.	Tipologia	Numero	Rev.	Pag.	di	Nome file	Scala	Progressivo
C261	PD	I.FV_IF	D	A.12.a.15.2	/00	1	1	A.12.a.15.2_Plan_stato_fatto_PianoLino		
Rev.	Data	Descrizione						Redazione	Controllo	Approvazione
00	Aprile 2024	Emissione						Ing. Domenico Castaldo EGM Project	Ing. Domenico Castaldo EGM Project	Ing. Domenico Castaldo EGM Project

SCALA 1:3500