

- LEGENDA**
- Cavidotto
 - Perimetro area impianto Lombone

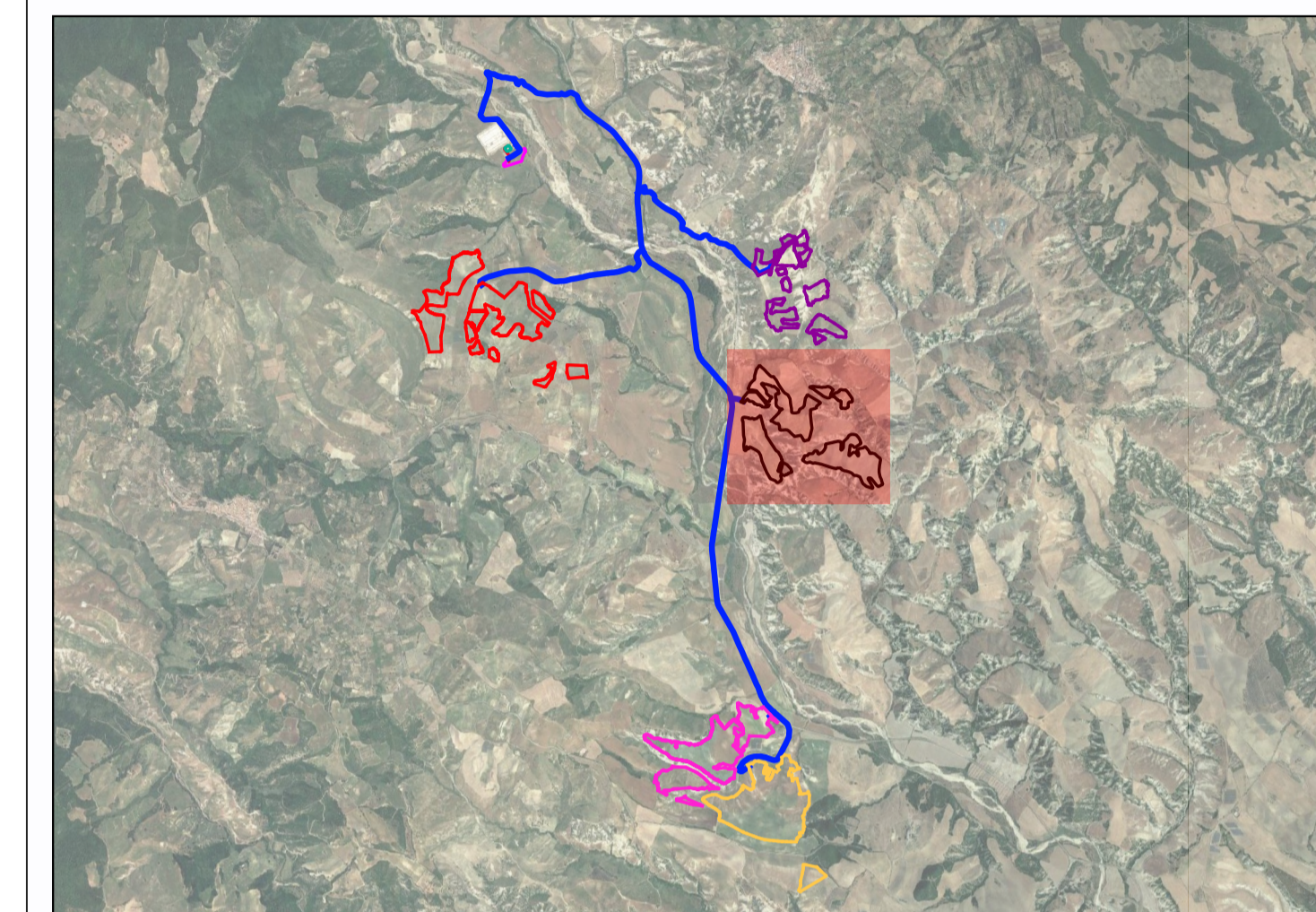

**PROVINCIA DI MATERA
COMUNE DI SALANDRA E DI SAN MAURO FORTE**

LOCALITA': **LOMBONE**

PROGETTO:
INTERVENTO PER L'ATTUAZIONE DELLA TRANSIZIONE ENERGETICA, MEDIANTE LA REALIZZAZIONE DI UN PARCO AGRIVOLTAICO DIFFUSO A TERRA, DI POTENZA PARI A CIRCA 160,00 MWP, CON SISTEMA DI STORAGE E GRUPPO POWER-TO-GAS, PER LA PRODUZIONE DI IDROGENO VERDE"

TITOLO DOCUMENTO:
PLANIMETRIA GENERALE AREE OGGETTO DELL'INTERVENTO STATO DI FATTO - AREA PANNELLI FOTOVOLTAICI

REFERENTE PER LO SVILUPPO DEL PROGETTO
ENERGY CONSULTING & SERVICES ITALY s.r.l.
N. REA 2629769 C.C.I.A.A. di Milano
Corso Matteotti, 1 - 20121 Milano (MI)
energyconsultingservicesitaly@legalmail.it
CF/P.IVA 12085480965

SOGGETTO RICHIEDENTE
Clean Energy Basilicata S.R.L.
N. REA 2587685 C.C.I.A.A. di Milano
Via Santa Sofia, 22 - 20122 Milano (MI)
PEC: cleanenergybasilicata@legalmail.it
CF/P.IVA 11210080963

GRUPPO DI PROGETTAZIONE
EGM PROJECT
Ing. Carmen Marfisi
Geol. Raffaele Mardone
Ing. Domenico Ivan CASTALDO
Iscr. n°5630 Y Ordine Ingegneri di Torino
C.F. CST DNC 73M18 H555W -
Via Treviso n. 12 CAP 10144 - Torino
Tel. 011/217.0291
PEC: info@pec.studioingcastaldo.it

Codice lavoro	Livello progetto	Cat. Op.	Tipologia	Numero	Rev.	Pag.	di	Nome file	Scala	Progressivo	
C261	PD	I,FV_IF	D	A.12.a.15.3	/00	1	1	A.12.a.15.3_Plan_estado_fatto_Lombone			
Rev.	Data	Descrizione			Redazione	Controllo	Approvazione				
00	Aprile 2024	Emissione			Ing. Domenico Castaldo EGM Project	Ing. Domenico Castaldo EGM Project	Ing. Domenico Castaldo EGM Project				