

611000.000

612000.000



4485000.000

4485000.000

4484000.000

4484000.000

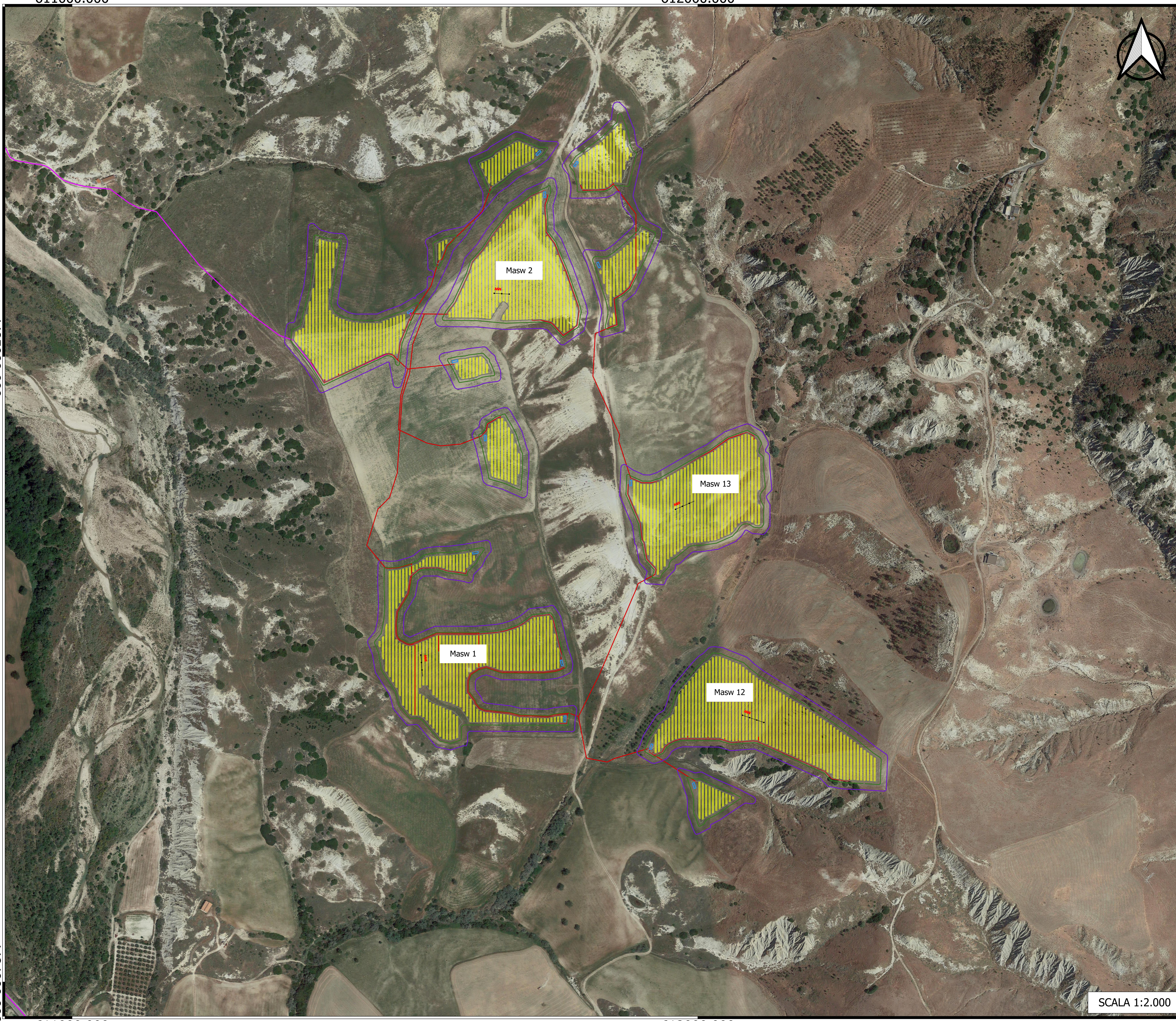

- LEGENDA**
- Indagini effettuate
- Indagini sismiche di tipo MASW
- Layout Impianto Terranova**
- Pannello fotovoltaico
  - RECINZIONE INT
  - RECINZIONE EXT
  - CABINA
  - STRADA INTERNA
  - Cavidotti interni Terranova
  - Cavidotto

**PROVINCIA DI MATERA  
COMUNE DI SALANDRA E DI SAN MAURO FORTE**

LOCALITA': **TERRANOVA**

PROGETTO:  
**INTERVENTO PER L'ATTUAZIONE DELLA TRANSIZIONE ENERGETICA, MEDIANTE LA REALIZZAZIONE DI UN PARCO AGRIVOLTAICO DIFFUSO A TERRA, DI POTENZA PARI A CIRCA 160,00 MWP, CON SISTEMA DI STORAGE E GRUPPO POWER-TO-GAS, PER LA PRODUZIONE DI IDROGENO VERDE"**

TITOLO DOCUMENTO:  
**PLANIMETRIA CON UBICAZIONE DELLE INDAGINI GEOLOGICHE**

REFERENTE PER LO SVILUPPO DEL PROGETTO  
**ENERGY CONSULTING & SERVICES ITALY s.r.l.**  
N. REA 2637909 C.C.I.A.A. di Milano  
Corso Matteotti, 1 - 20121 Milano (MI)  
energyconsulting@energyconsulting.it  
CFP/3VA.120840965

SOGGETTO RICHIEDENTE  
**Clean Energy Basilicata S.R.L.**  
N. REA 2587985 C.C.I.A.A. di Milano  
Via Santa Sofia, 22 - 20122 Milano (MI)  
PEC: cleanenergy@energyconsulting.it  
CFP/3VA.1121080963

GRUPPO DI PROGETTAZIONE  
**EGM PROJECT** **Ing. Carmen Marijone Geol. Raffaele Nardone**  
Via S. Maria della Pace, 10 - 00187 Roma (RM)  
Tel. 06.4949494  
PEC: info@egmproject.it  
**Ing. Domenico Ivan CASTALDO**  
Via S. Maria della Pace, 10 - 00187 Roma (RM)  
Tel. 06.4949494  
PEC: info@egmproject.it

Codice lavoro	Livello progetto	Cat. Op.	Tipologia	Numero	Rev.	Pag. di	Nome file	Stato	Progressivo
C261	PD	IF_V_IF	D	A.12.a.7.1	/00	1	1		

Rev.	Data	Emissione	Descrizione	Redazione	Contratto	Approvazione
00	Avv. 2024					

**SCALA 1:2.000**

611000.000

612000.000