

611000.000

612000.000

448000.000

448000.000



- LEGENDA**
- Indagini effettuate
- Indagini sismiche di tipo MASW
- Layout Impianto Piano Mele
- Pannello fotovoltaico
  - RECINZIONE INT
  - RECINZIONE EXT
  - CABINA
  - STRADA INTERNA
  - Cavidotti interni Piano Mele
  - Cavidotto

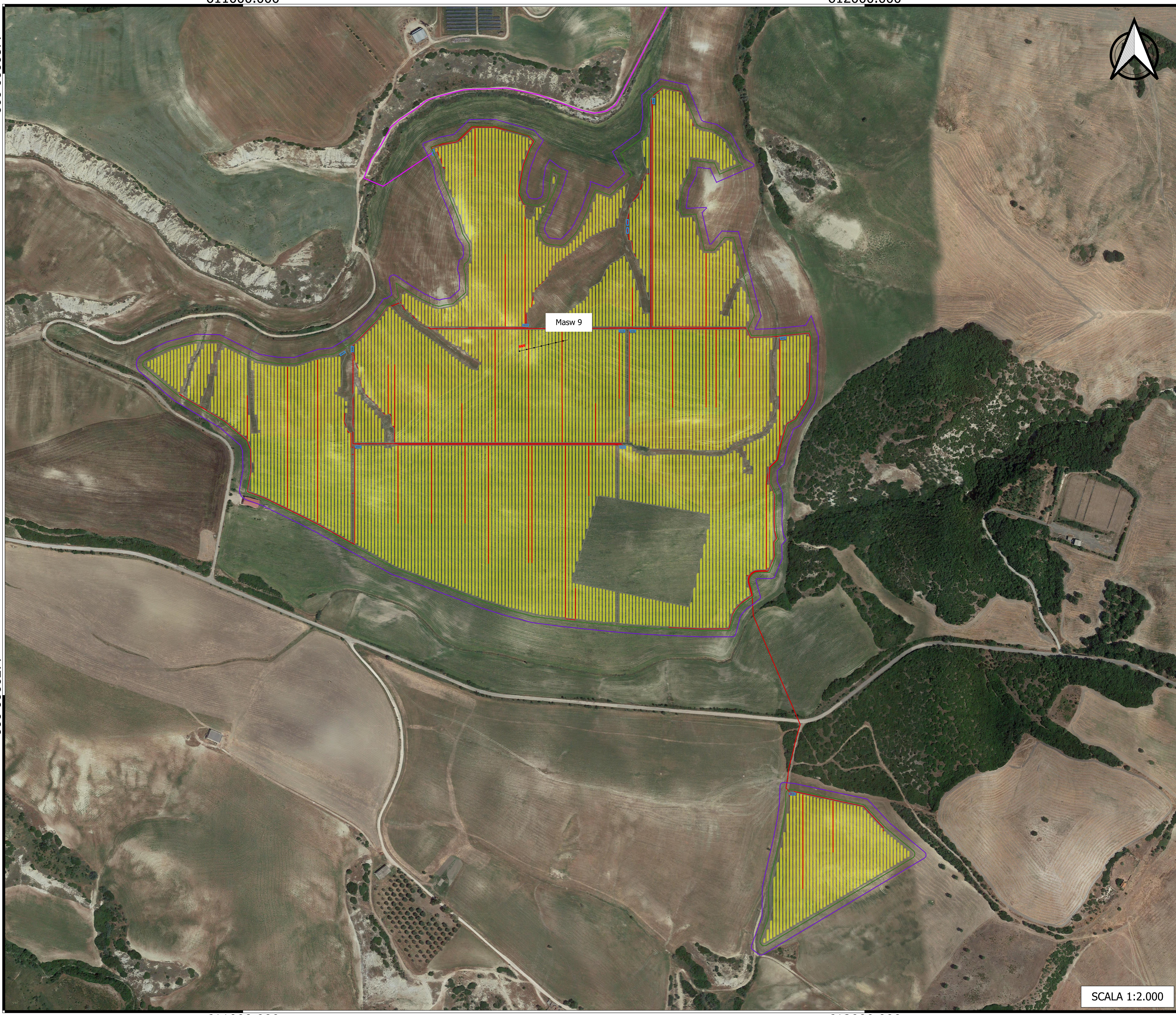

Masw 9

4479000.000

4479000.000

**PROVINCIA DI MATERA**  
**COMUNE DI SALANDRA E DI SAN MAURO FORTE**

LOCALITA': **PIANO MELE**

PROGETTO:  
**INTERVENTO PER L'ATTUAZIONE DELLA TRANSIZIONE ENERGETICA, MEDIANTE LA REALIZZAZIONE DI UN PARCO AGRIVOLTAICO DIFFUSO A TERRA, DI POTENZA PARI A CIRCA 160,00 MWP, CON SISTEMA DI STORAGE E GRUPPO POWER-TO-GAS, PER LA PRODUZIONE DI IDROGENO VERDE"**

TITOLO DOCUMENTO:  
**PLANIMETRIA CON UBICAZIONE DELLE INDAGINI GEOLOGICHE**

REFERENTE PER LO SVILUPPO DEL PROGETTO

**ENERGY CONSULTING & SERVICES ITALY s.r.l.**  
 N. REA 2639769 C.C.I.A.A. di Milano  
 Corso Matteotti, 1 - 20121 Milano (MI)  
 energyconsulting@energyconsulting.it  
 C.F.P. IVA 1208548065

SOGGETTO RICHIEDENTE

**CLEAN ENERGY BASILICATA S.R.L.**  
 N. REA 2078981 C.C.I.A.A. di Matera  
 Via Santa Sofia, 22 - 20122 Milano (MI)  
 PEC: cleanenergy@cleanenergy.it  
 C.F.P. IVA 111008065

GRUPPO DI PROGETTAZIONE

**EGM PROJECT**  
 Ing. **Carmen Marone**  
 Geol. **Raffaello Marone**  
 Ing. **Domenico Ivan CASTALDO**  
 N. REA 2078981 C.C.I.A.A. di Matera  
 C.F. 0317042760018100090  
 Via Tancredi, 12 CAP 70144 - Taranto  
 Tel. 011217.0291  
 PEC: itd@egm-project.it

Rev.	Data	Descrizione	Redazione	Controllo	Approvazione
00	Aprile 2024	Emissione	Ing. Carmen Marone	Ing. Domenico Ivan Castaldo	Ing. Domenico Ivan Castaldo

SCALA 1:2.000

611000.000

612000.000