

- LEGENDA**
- Cavidotto
  - SSE Marasolar e Omnia Power
  - Cavidotto di connessione SSE Marasolar e Omnia Power
  - Area destinata SSE - SDS - PTG
- Perimetri Area Impianti**
- Terranova
  - Piano di Lino
  - Lombone
  - F.II Louidice
  - Piano Mele

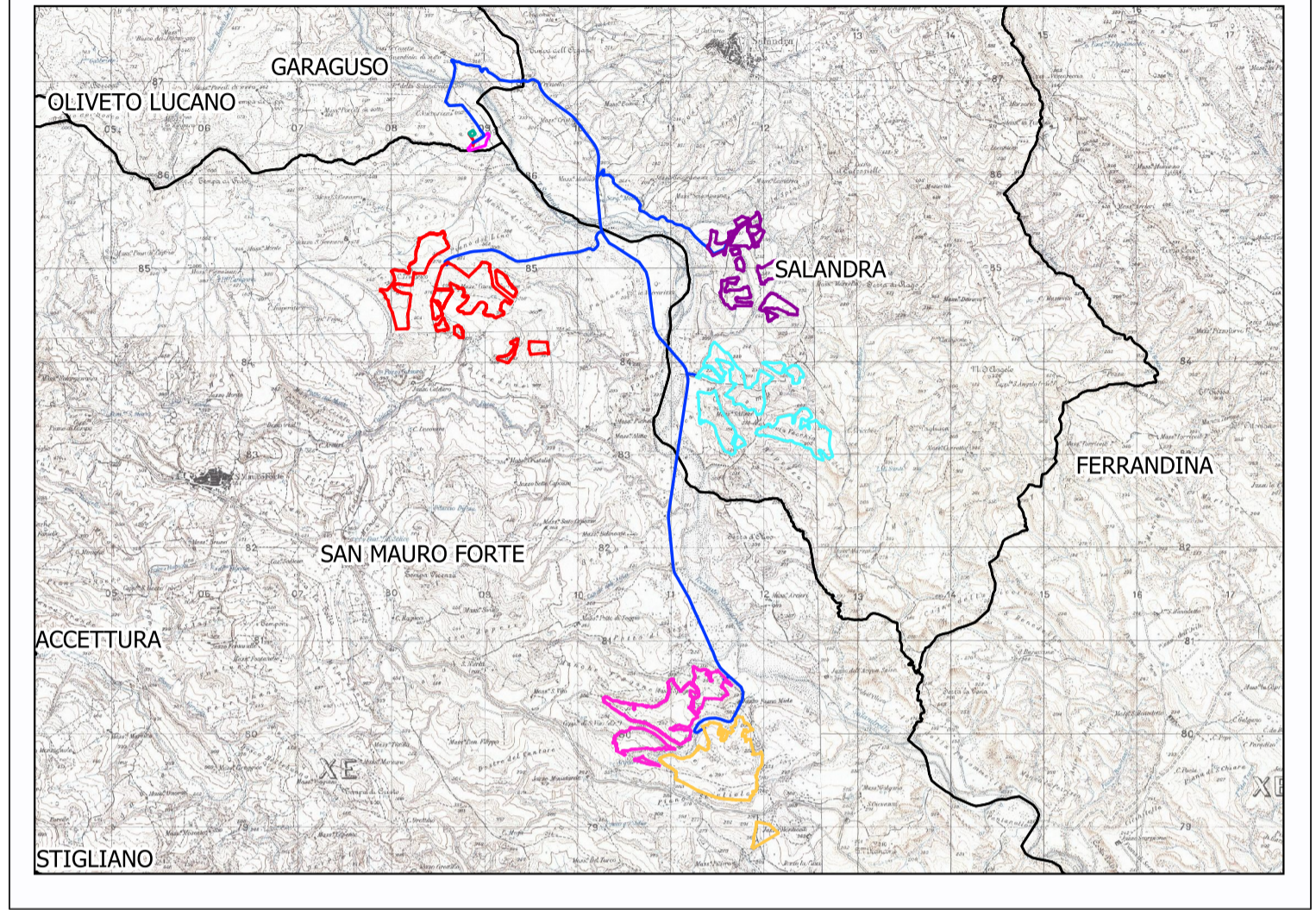

**PROVINCIA DI MATERA  
COMUNE DI SALANDRA E DI SAN MAURO FORTE**

LOCALITA':

PROGETTO:  
**INTERVENTO PER L'ATTUAZIONE DELLA TRANSIZIONE ENERGETICA, MEDIANTE LA REALIZZAZIONE DI UN PARCO AGRIVOLTAICO DIFFUSO A TERRA, DI POTENZA PARI A CIRCA 160,00 MWP, CON SISTEMA DI STORAGE E GRUPPO POWER-TO-GAS, PER LA PRODUZIONE DI IDROGENO VERDE"**

TITOLO DOCUMENTO:  
**INQUADRAMENTO CARTOGRAFICO DELL'INTERVENTO**

REFERENTE PER LO SVILUPPO DEL PROGETTO  

**ENERGY CONSULTING & SERVICES ITALY s.r.l.**  
 N. REA 2639769 C.C.I.A.A. di Milano  
 Corso Matteotti, 1 - 20121 Milano (MI)  
 energyconsultingservicesitaly@legalmail.it  
 CF/P.IVA 12085480965

SOGGETTO RICHIEDENTE  

**CLEAN ENERGY BASILICATA S.R.L.**  
 N. REA 2587685 C.C.I.A.A. di Milano  
 Via Santa Sofia, 22 - 20122 Milano (MI)  
 PEC: cleanenergysrl@legalmail.it  
 CF/P.IVA 11210080963

GRUPPO DI PROGETTAZIONE  

**Ing. Carmen Marjone**  
 Geol. Raffaele Nardone  
 Via V. Veneto 15A - 00196 Roma  
 Tel. 06/94319766  
**Ing. Domenico Ivan CASTALDO**  
 Iscr. n°8630 Y Ordine Ingegneri di Torino  
 C.F. CST DNC 73M18 H356W -  
 Via Treviso n. 12 CAP 10144 - Torino  
 Tel. 011/217.0291  
 PEC: info@pec.studiocastaldo.it

Codice lavoro	Livello progetto	Cat. Op.	Tipologia	Numero	Rev.	Pag.	di	Nome file	Scala	Progressivo
C261	PD	I.FV_IF	D	A.13.b.1	/00	1	1	A.13.b.1 Inquadramento cartografico intervento		
Rev.	Data	Descrizione						Redazione	Controllo	Approvazione
00	Aprile 2024	Emissione						Ing. Domenico Castaldo EGM Project	Ing. Domenico Castaldo EGM Project	Ing. Domenico Castaldo EGM Project

SCALA 1:50000