

LEGENDA

- Cavidotto
- SSE Marasolar e Omnia Power
- Cavidotto di connessione
- SSE Marasolar e Omnia Power
- Area destinata SSE - SDS - PTG

Perimetri Impianti

- Terranova
- Piano di Lino
- Lombone
- F.lli Loiudice
- Piano Mele

Habitat Siti RN2000

- 1430
- 3250
- 3280
- 5330
- 6210
- 6220
- 8210
- 9180
- 91AA
- 91M0
- 92A0
- 92D0

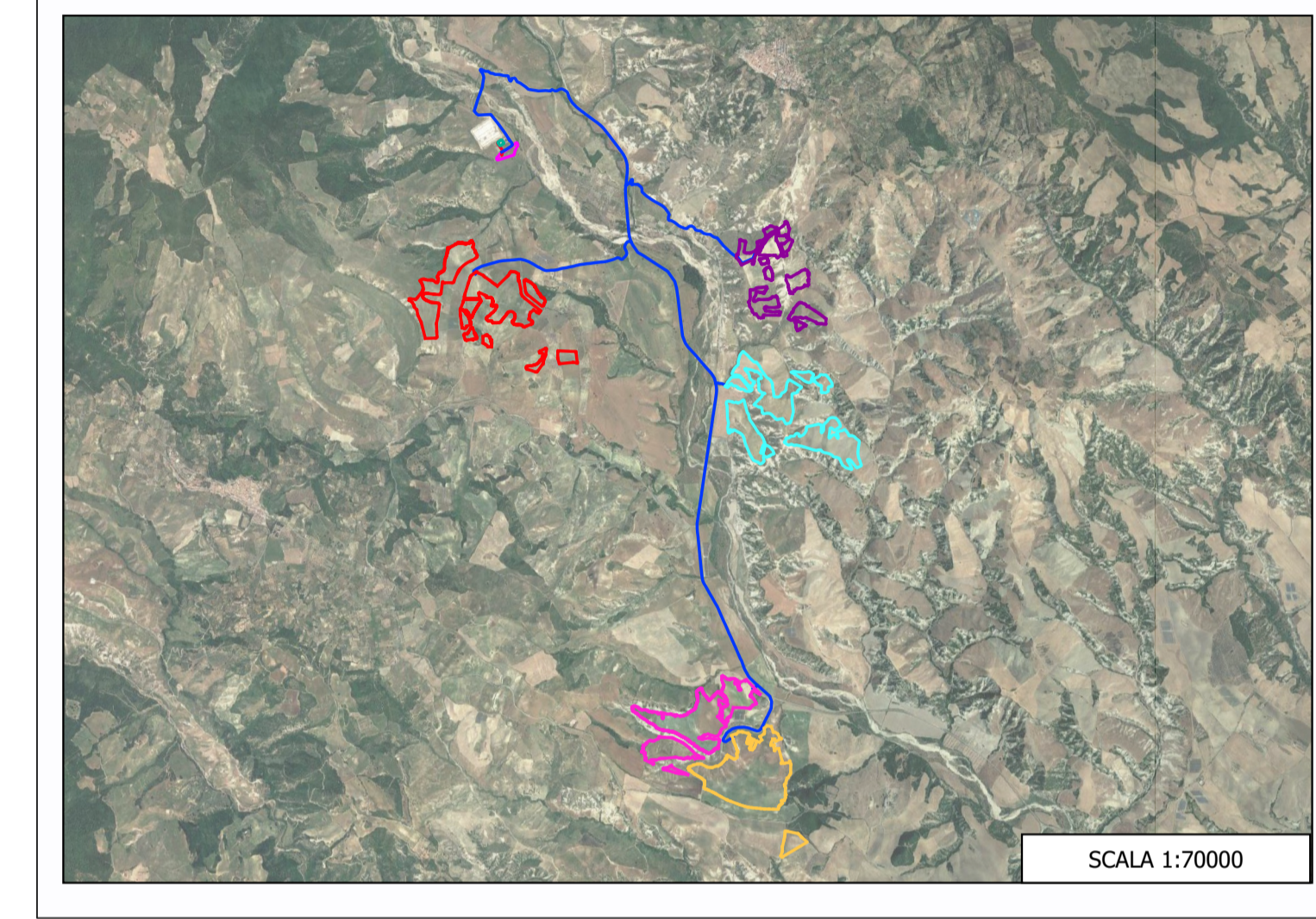

**PROVINCIA DI MATERA
COMUNE DI SALANDRA E DI SAN MAURO FORTE**

LOCALITA':

PROGETTO:
INTERVENTO PER L'ATTUAZIONE DELLA TRANSIZIONE ENERGETICA, MEDIANTE LA REALIZZAZIONE DI UN PARCO AGRIVOLTAICO DIFFUSO A TERRA, DI POTENZA PARI A CIRCA 160,00 MWP, CON SISTEMA DI STORAGE E GRUPPO POWER-TO-GAS, PER LA PRODUZIONE DI IDROGENO VERDE"

TITOLO DOCUMENTO:
**SISTEMA NATURALISTICO AMBIENTALE
CARTA DEGLI HABITAT**

REFERENTE PER LO SVILUPPO DEL PROGETTO
ENERGY CONSULTING & SERVICES ITALY s.r.l.
N. REA 2639769 C.C.I.A.A. di Milano
Corso Matteotti, 1 - 20121 Milano (MI)
energyconsultingservicesitaly srl@legalmail.it
CF/P.IVA 12085480965

SOGGETTO RICHIEDENTE
CLEAN ENERGY BASILICATA S.R.L.
N. REA 2587685 C.C.I.A.A. di Milano
Via Santa Sofia, 22 - 20122 Milano (MI)
PEC: cleanenergybasilicata@legalmail.it
CF/P.IVA 11210080963

GRUPPO DI PROGETTAZIONE
EGM PROJECT | **Ing. Carmen Marone** | **Ing. Domenico Ivan CASTALDO**
Iscr. n°8630 Y Ordine Ingegneri di Torino
C.F. CST DNC 73M18 H555W
Via Torino n. 12 CAP 10144 - Torino
Tel. 011/217.0291
PEC: info@pec.studioingcastaldo.it

Codice lavoro	Livello proget	Cat. Op.	Tipologia	Numero	Rev.	Pag.	di	Nome file	Scala	Progressivo
C261	PD	I.FV_IF	D	A.13.b.6	/00	1	1	A.13.b.6 Carta habitat		
Rev.	Data	Descrizione						Redazione	Controllo	Approvazione
00	Aprile 2024	Emissione						Ing. Domenico Castaldo EGM Project	Ing. Domenico Castaldo EGM Project	Ing. Domenico Castaldo EGM Project