

**LEGENDA**

- Aerogeneratori
- Cavidotto
- Cabine di raccolta e smistamento
- Acqua pubblica
- Corso d'acqua superficiale
- Linea elettrica aerea
- Rete di approvvigionamento idrico
- Rete metanodotto
- Rete elettrica
- Rete di approvvigionamento idrico
- Reticolo Idrografico Basilicata
- Catastale\_Pescopagano\_ACQUE

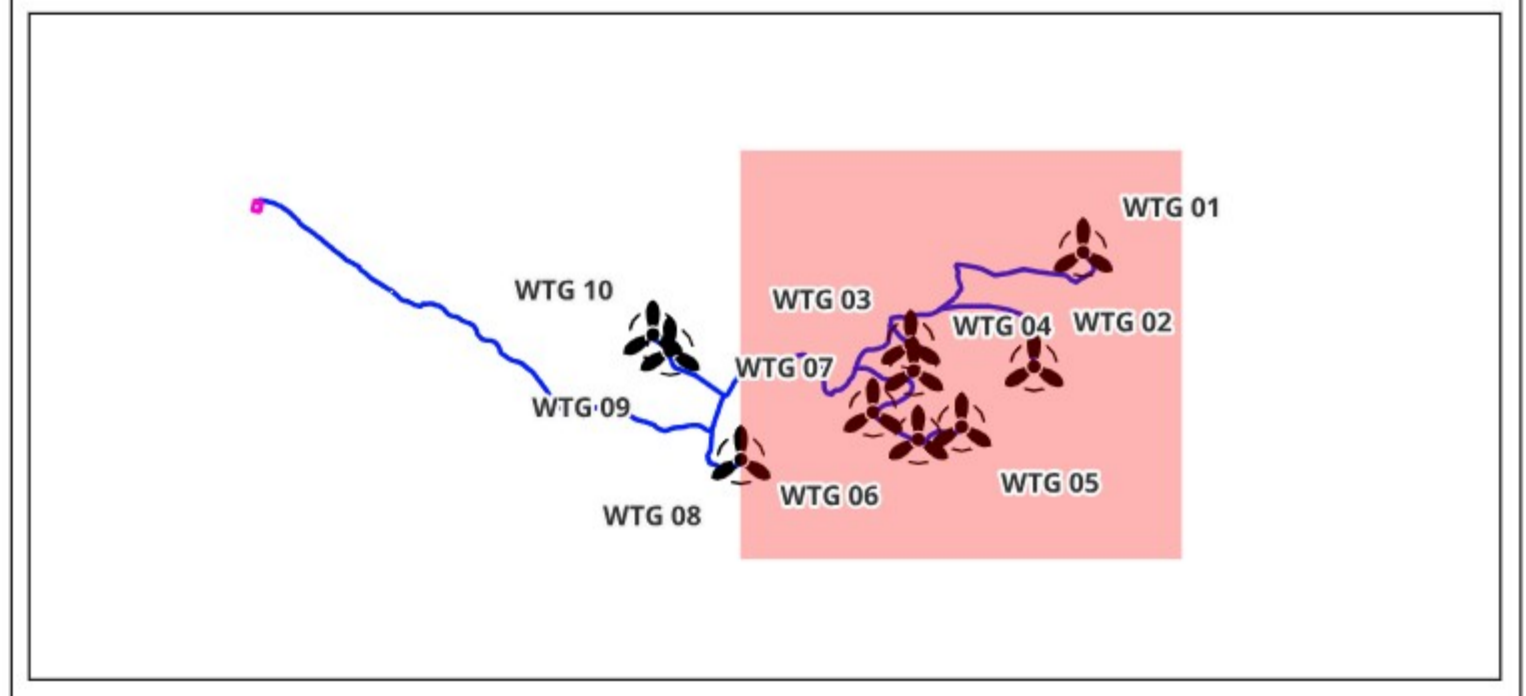

OGGETTO:  
**PROGETTO DEFINITIVO**  
 "IMPIANTO DI PRODUZIONE DI ENERGIA ELETTRICA DA FONTE EOLICA NEL COMUNE DI PESCOPAGANO (PZ) DENOMINATO "SAETTA" DI POTENZA NOMNALE PARI A 72 MW

ELABORATO:  
**PLANIMETRIA INTERFERENZE**



PROPRONTE:  
**WEB**  
**WEB ITALIA ENERGIE RINNOVABILI S.R.L.**  
 Via Leonardo da Vinci n.15  
 39100 Bolzano (BZ)  
 C.F.: 10171591000  
 Rappresentante impresa: Kaihz Reinhard

PROGETTAZIONE:  
 Gruppo di Lavoro:  
 Geol. Raffaele Nardone  
 Ing. Antonio Romano  
 Dott. Arch. Martina Lo Vaglio  
 Ing. Michele Martocchia  
 Dott. Ing. Donatella Guglielmi  
 Dott. For. Nicoletta Tedesco  
 Geom. Gerardo Gioloso

**EGM PROJECT**  
 VIA VERRASTRO 15/A  
 85100 POTENZA (PZ)  
 www.egmproject.it  
 egmprojectpec.it  
 Direttore Tecnico  
 Ing. Carmen Martone

Amministratore: Nunzio Russonello  
 Responsabile tecnico: Samanta Petruzzino

**EPF** S.R.L.  
 VIA CESARE BATTISTI, 116  
 83030 - S. ANDREA DI CONZA (AV)

Livello prog.	Cat. opera	Numero elaborato	Tipo elaborato	N° foglio	Tot. fogli	Nome file	Scala
PD		A.16.a.20	D			A.16.a.20_Planimetria_interferenze	1:10000

REV.	DATA	DESCRIZIONE	ESEGUITO	VERIFICATO	APPROVATO
00	Maggio 2024	EMISSIONE			

SCALA 1:10000

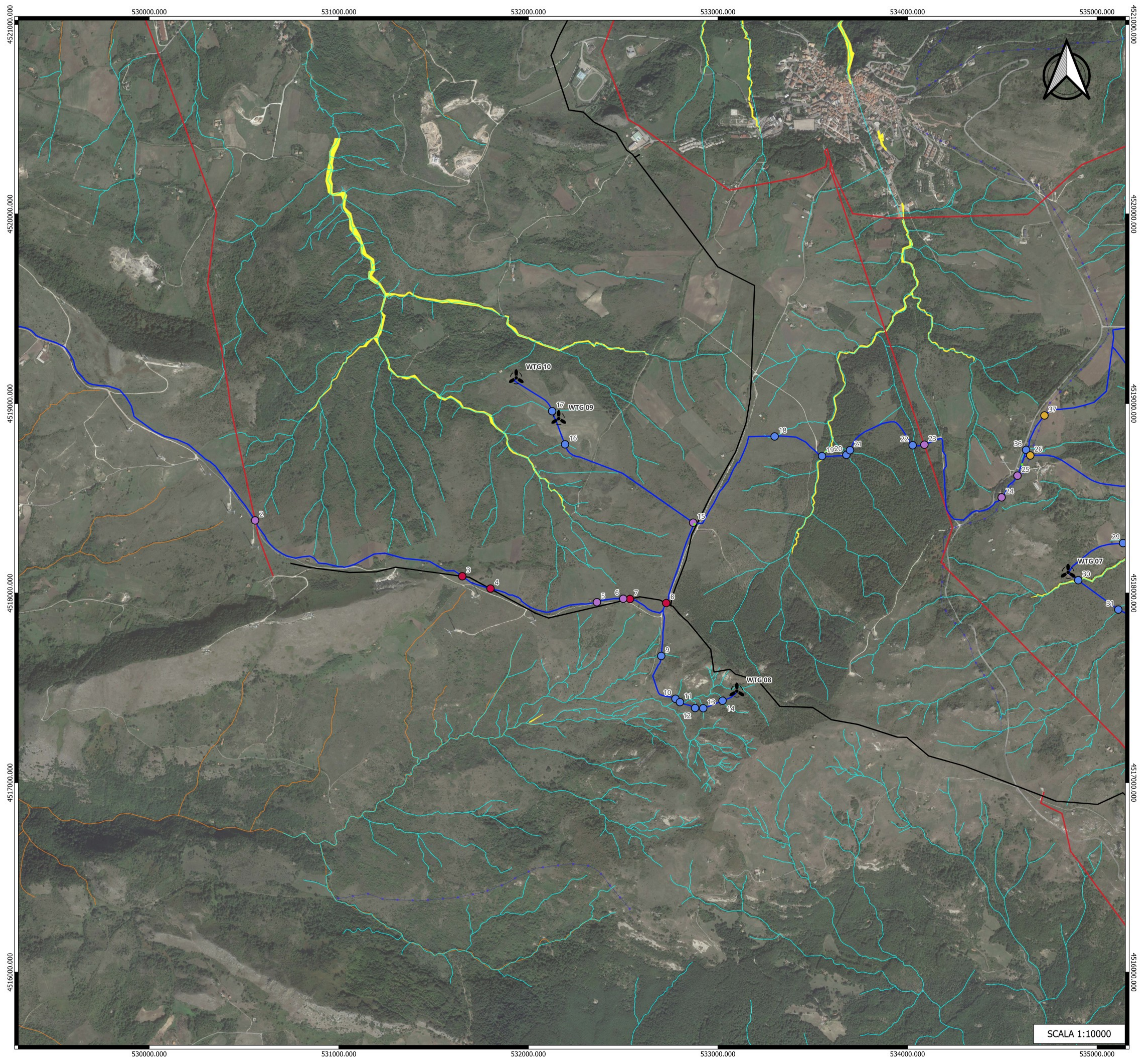

**LEGENDA**

- Aerogeneratori
- Cavidotto
- Cabine di raccolta e smistamento
- Corso d'acqua superficiale
- Linea elettrica aerea
- Metanodotto
- Rete di approvvigionamento idrico
- Rete metanodotto
- Rete elettrica
- Rete di approvvigionamento idrico
- Reticolo Idrografico Basilicata
- Reticolo Idrografico Campania
- Catastale\_Pescopagano\_ACQUE

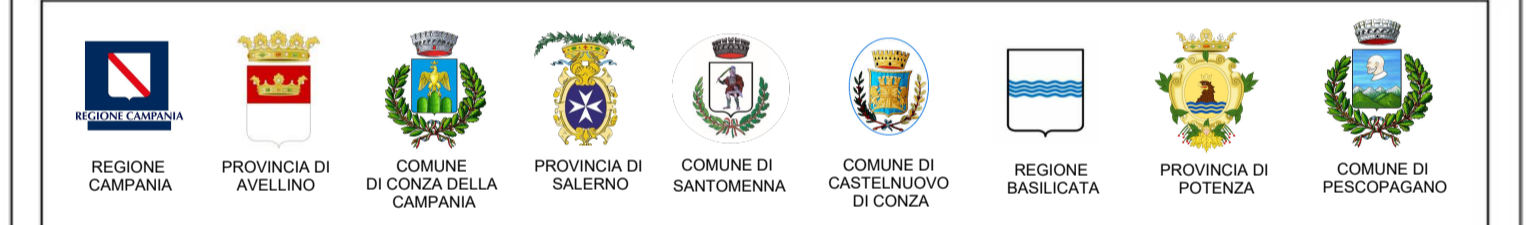
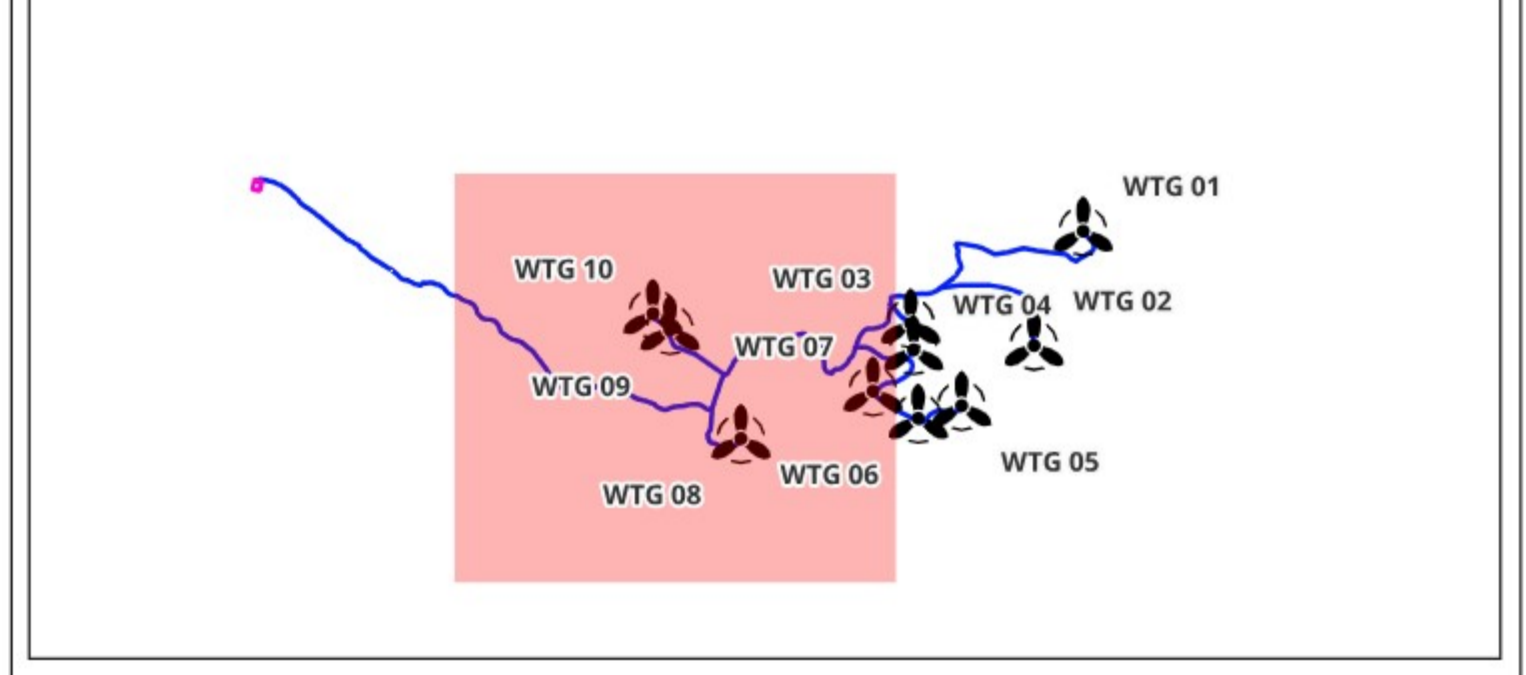

OGGETTO:  
**PROGETTO DEFINITIVO**  
 "IMPIANTO DI PRODUZIONE DI ENERGIA ELETTRICA DA FONTE EOLICA NEL COMUNE DI PESCOPAGANO (PZ) DENOMINATO "SAETTA" DI POTENZA NOMINALE PARI A 72 MW

ELABORATO:  
**PLANIMETRIA INTERFERENZE**



**PROPRONTE:**  
**W.E.B.**  
 WEB ITALIA ENERGIE RINNOVABILI S.R.L.  
 Via Leonardo da Vinci n.15  
 38100 Bolzano (BZ)  
 C.F.: 10171591000  
 Rappresentante impresa: Kainz Reinhard

**PROGETTAZIONE:**  
 Gruppo di Lavoro:  
 Geol. Raffaele Nardone  
 Ing. Antonio Romano  
 Dott. Arch. Martina Lo Vaglio  
 Ing. Michele Martocchia  
 Dott. Ing. Donatella Guglielmi  
 Dott. For. Nicoletta Tedesco  
 Geom. Gerardo Gioioso

**EGM PROJECT**  
 VIA VERRASTRO 15/A  
 85100 - POTENZA (PZ)  
 www.egmproject.it  
 egmproject@pec.it  
 Direttore Tecnico  
 Ing. Carmen Martone







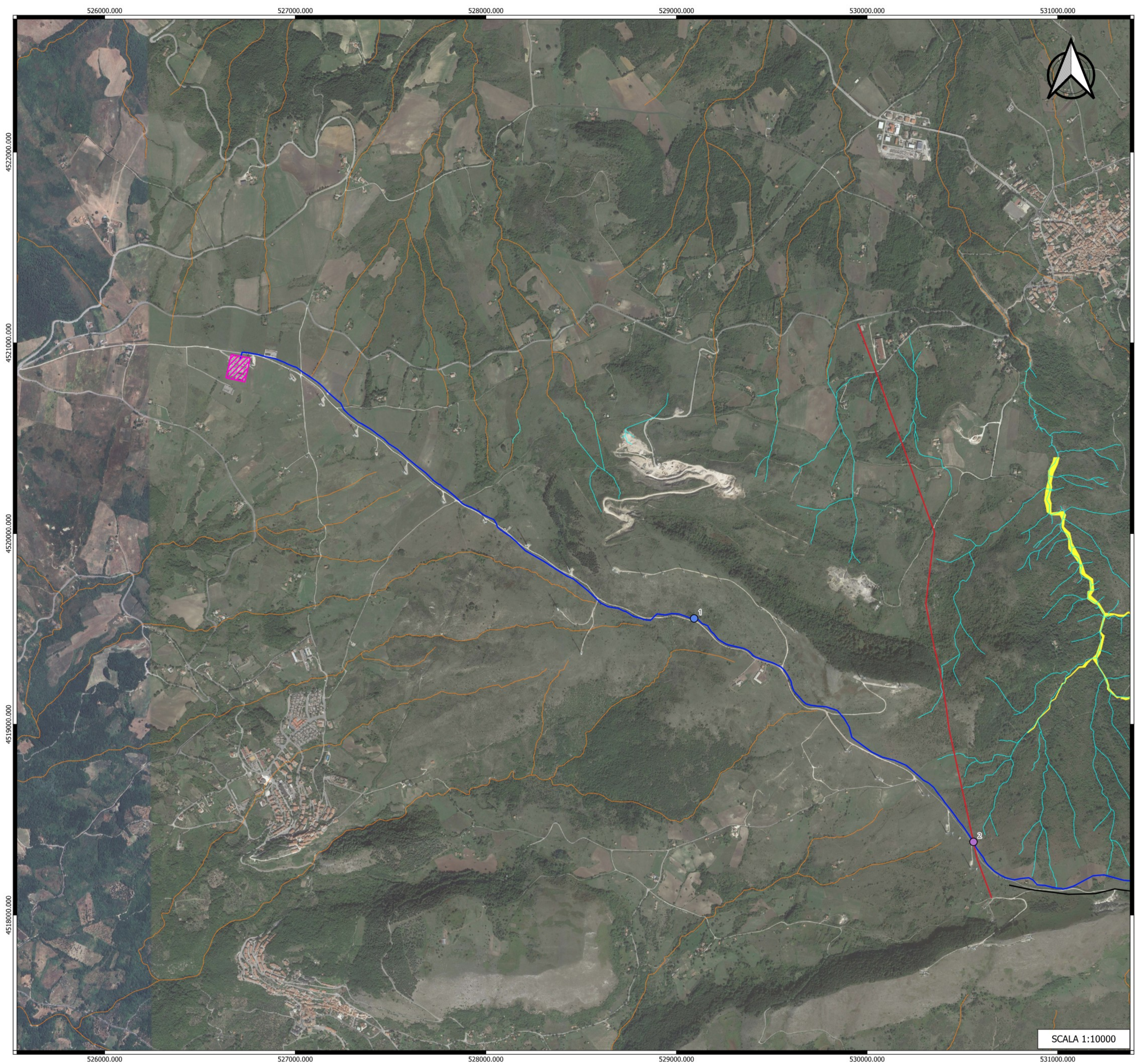

Amministratore: Nunzio Russonello  
 Responsabile tecnico: Samantha Petrozzino  
**EPF** S.p.A.  
 VIA CESARE BATTISTI, 116  
 83033 - S. ANDREA DI CONZA (AV)

Livello prog.	Cat. opera	Numero elaborato	Tipo elaborato	N° foglio	Tot. fogli	Nome file	Scala
PD		A.16.a.20	D			A.16 a.20_Planimetrie_interferenze	1:10000
REV.	DATA	DESCRIZIONE		ESEGUITO	VERIFICATO	APPROVATO	
00	Maggio 2024	EMISSIONE					

SCALA 1:10000



**LEGENDA**

-  Cavidotto
-  SE esistente
-  Corso d'acqua superficiale
-  Linea elettrica aerea
-  Rete metanodotto
-  Rete elettrica
-  Reticolo Idrografico Basilicata
-  Reticolo Idrografico Campania
-  Catastale\_Pescopagano\_ACQUE

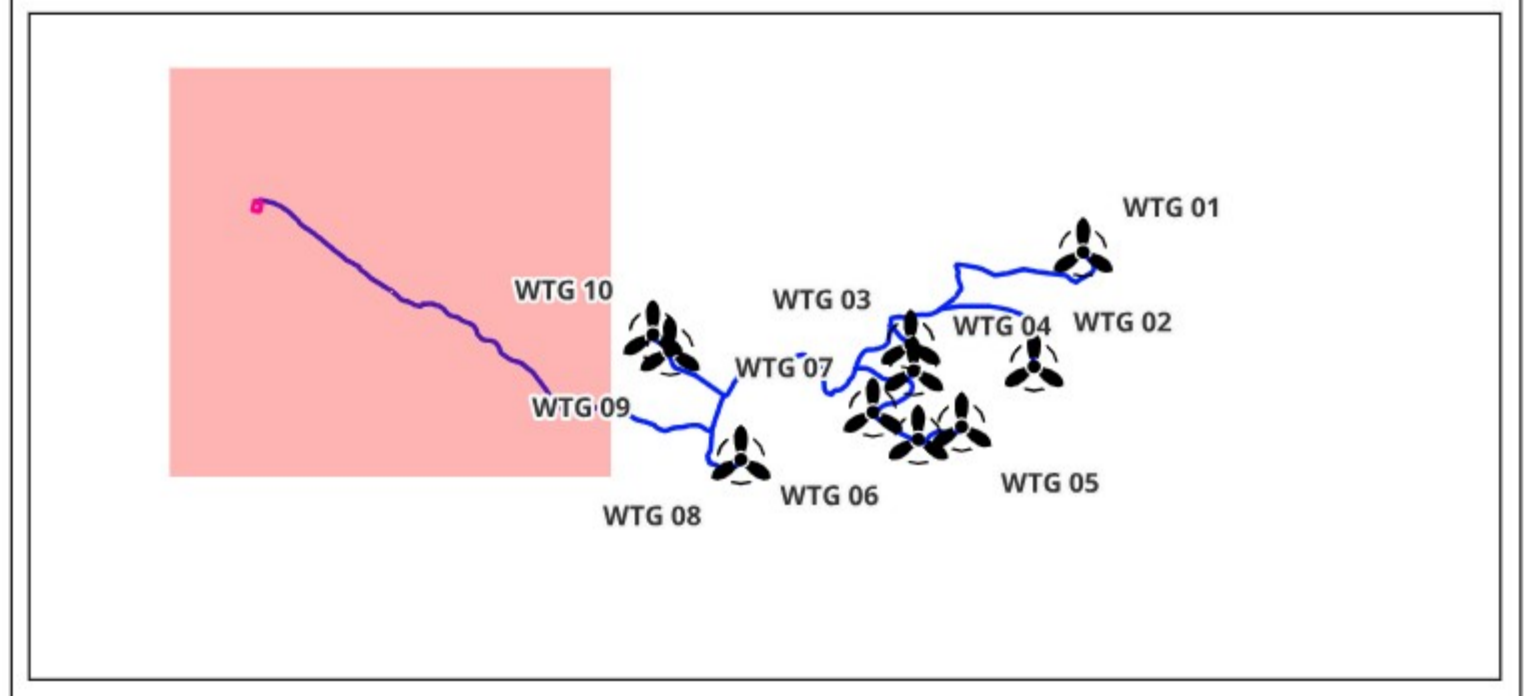

OGGETTO:

**PROGETTO DEFINITIVO**

"IMPIANTO DI PRODUZIONE DI ENERGIA ELETTRICA DA FONTE EOLICA NEL  
COMUNE DI PESCOPAGANO (PZ) DENOMINATO "SAETTA" DI POTENZA  
NOMNALE PARI A 72 MW

ELABORATO:

PLANIMETRIA INTERFERENZE



**PROPRONENTE:**

**W.E.B.**  
WEB ITALIA ENERGIE RINNOVABILI S.R.L.  
Via Leonardo da Vinci n.15  
39100 Bolzano (BZ)  
C.F.: 10171591000  
Rappresentante impresa: Kaiinz Reinhard

**PROGETTAZIONE:**

Gruppo di Lavoro:  
Geol. Raffaele Nardone  
Ing. Antonio Romano  
Dott. Arch. Martina Lo Vaglio  
Ing. Michele Martocchia  
Dott. Ing. Donatella Guglielmi  
Dott. For. Nicoletta Tedesco  
Geom. Gerardo Gioioso

**EGM PROJECT**  
VIA VERRASTRO 15/A  
85100- POTENZA (PZ)  
www.egmproject.it  
egmprojectpec.it  
Direttore Tecnico  
Ing. Carmen Martone

Amministratore: Nunzio Russonello  
Responsabile tecnico: Samantha Petruzzino

**EPF**  
S.p.A.  
VIA CESARE BATTISTI, 116  
85031 - S. ANDREA DI CONZA (AV)

Livello prog.	Cat. opera	Numero elaborato	Tipo elaborato	N° foglio	Tot. fogli	Nome file	Scala
PD		A.16.a.20	D			A.16.a.20_Planimetrie_interferenze	1:10000

REV.	DATA	DESCRIZIONE	ESEGUITO	VERIFICATO	APPROVATO
00	Maggio 2024	EMISSIONE			

SCALA 1:10000