Firmato digitalmente da:
MARTONE CARMEN
Seriale Certificato: 6832283
Valido dal 28/02/2024 al 28/02/2026
InfoCamere Qualified Electronic Signature CA
Data firma: 26/06/2024 10:08

COMUNE	DENOMINAZIONE	PUNTO DI RIPRESA
[illegible] della Campania	Aree archeologiche principali - Centro storico di notevole interesse	IMG_9561
[illegible]onza della Campania	Centri Storici di notevole interesse - Conza	IMG_9585
Conza della Campania	Lago di Conza	IMG_0189
Sant'Andrea di Conza	Centri Storici di notevole interesse - Villa del Seminario	IMG_9596
Cairano	Centri Storici di notevole interesse - Punto panoramico	IMG_2754
Calitri	Centri Storici di notevole interesse - Punto panoramico	IMG_9838
Castel Nuovo di Conza	Parco della Memoria Castelnuovo di Conza	IMG_9727
Santomenna	Chiesa Santa Maria delle Grazie	IMG_9719
Laviano	Punto panoramico - Chiesa di Santa Maria Assunta	IMG_2631
Muro Lucano	Beni di Notevole interesse pubblico - Statua San Gerardo Maiella	IMG_9789
Cairano	Centri Storici di notevole interesse - Punto panoramico	IMG_2751
Ruvo del Monte	Beni Monumentali - art.10 - Castello e Torre Angioina	IMG_2752
Conza della Campania	Centri Storici di notevole interesse - Punto panoramico	IMG_9577
Rapone	Centro urbano - Piazza XX Settembre	IMG_9848
Castelgrande	Centro storico - Chiesa Madre di Santa Maria Assunta	IMG_9849
Castelgrande	Beni paesaggistici art.142 b - Montagna - Osservatorio Astronomico	IMG_9824
Pescopagano	Centro urbano - Piazza della Vittoria	IMG_9620
Pescopagano	Centro urbano - Chiesa di San Leonardo	IMG_9634
San Fele	Centro urbano - Punto panoramico	IMG_9635

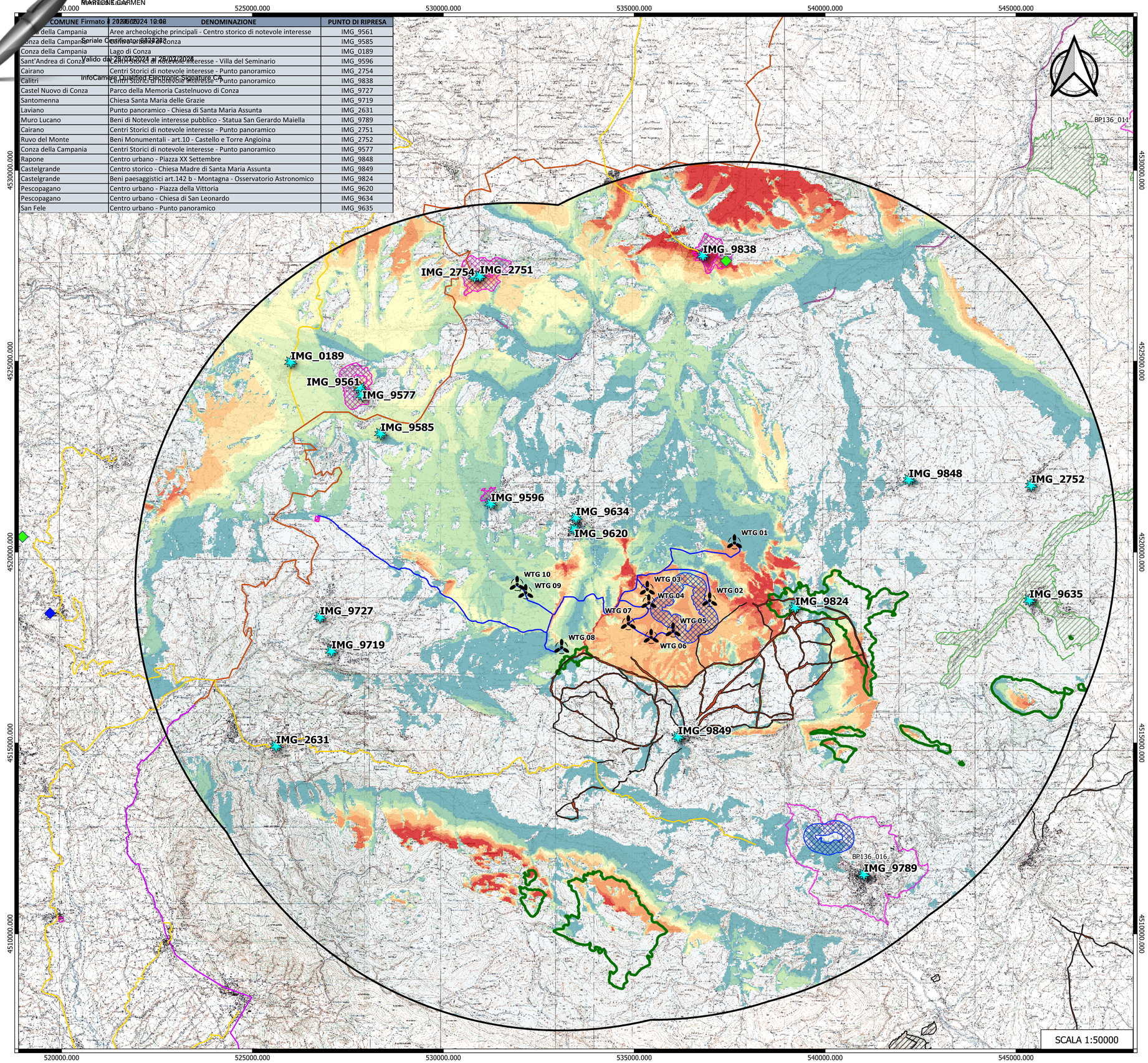

LEGENDA

- Aerogeneratori
- SE esistente
- Cabine di raccolta e smistamento
- Cavidotto
- Punti sensbili
- Buffer 10 km (50 x htot)

Artt. 10-45- Beni Culturali

- P12_Sistema_beni_culturali_e_itinerari_interesse_strategico:Chiese_rupestri
- P12_Sistema_beni_culturali_e_itinerari_interesse_strategico:Aree_archeologiche_principali
- P12_Sistema_beni_culturali_e_itinerari_interesse_strategico:Architetture_Religiose_a_forte_contenuto_identitario
- P12_Sistema_beni_culturali_e_itinerari_interesse_strategico:Castelli_e_Strutture_fortificate_di_interesse_turistico
- Rete stradale storica
- P12_Sistema_beni_culturali_e_itinerari_interesse_strategico:Rete_stradale_ricostruita_da_fonti_bibliografiche
- Rete stradale di epoca Romana
- P12_Sistema_beni_culturali_e_itinerari_interesse_strategico:centri_storici_di_notevole_interesse

Beni culturali

- Beni-Archeologici-Tratturi-art-10
- beni_monumentali_art_10

Beni Paesaggistici

- Beni-Paesaggistici-art-142-let-m
- beni_paesaggistici_art142f_parchi_riserve
- beni_paesaggistici_art142d_montagne
- beni_paesaggistici_art142b_laghi_ed_invasi_artificiali
- Beni_Paesaggistici_art_136

Intervisibilità 10 km

- 0
- 1 Aerogeneratore visibile
- 2 Aerogeneratori visibili
- 3 Aerogeneratori visibili
- 4 Aerogeneratori visibili
- 5 Aerogeneratori visibili
- 6 Aerogeneratori visibili
- 7 Aerogeneratori visibili
- 8 Aerogeneratori visibili
- 9 Aerogeneratori visibili
- 10 Aerogeneratori visibili

REGIONE CAMPANIA | PROVINCIA DI AVELLINO | COMUNE DI CONZA DELLA CAMPANIA | PROVINCIA DI SALERNO | COMUNE DI SANTOMENNA | COMUNE DI CASTELNUOVO DI CONZA | REGIONE BASILICATA | PROVINCIA DI POTENZA | COMUNE DI PESCOPAGANO

OGGETTO:

PROGETTO DEFINITIVO

"IMPIANTO DI PRODUZIONE DI ENERGIA ELETTRICA DA FONTE EOLICA NEL COMUNE DI PESCOPAGANO (PZ) DENOMINATO "SAETTA" DI POTENZA NOMINALE PARI A 72 MW

ELABORATO:

CARTA DELL'INTERVISIBILITA' DELL'IMPIANTO
E PUNTI SENSIBILI - 10 KM

PROPONENTE:

W.E.B
WEB ITALIA ENERGIE RINNOVABILI S.R.L.
Via Leonardo da Vinci n.15
39100 Bolzano (BZ)
C.F: 10171591000
Rappresentante impresa: Kainz Reinhard

PROGETTAZIONE:

EGM PROJECT
Gruppo di Lavoro:
Geol. Raffaele Nardone
Ing. Antonio Romano
Dott.Arch. Martina Lo Vaglio
Ing. Michele Martoccia
Dott.Ing. Donatella Guglielmi
Dott.For. Nicoletta Tedesco
Geom. Gerardo Gioioso

VIA VERRASTRO 15/A
85100- POTENZA (PZ)
www.egmproject.it
egmproject@pec.it
Direttore Tecnico
Ing. Carmen Martone

Amministratore: Nunzio Russoniello
Responsabile tecnico: Samanta Petrozzino

EPF s.r.l.
VIA CESARE BATTISTI, 138
83053 - S. ANDREA DI CONZA (AV)

Livello prog.	Cat. opera	Numero elaborato	Tipo elaborato	N° foglio	Tot. fogli	Nome file	Scala
PD		A.17.a.21	D			A.17.a.21_Carta_intervisibilità_10km	1:50000

REV.	DATA	DESCRIZIONE	ESEGUITO	VERIFICATO	APPROVATO
00	Maggio 2024	EMISSIONE			