Scala : 1:1000

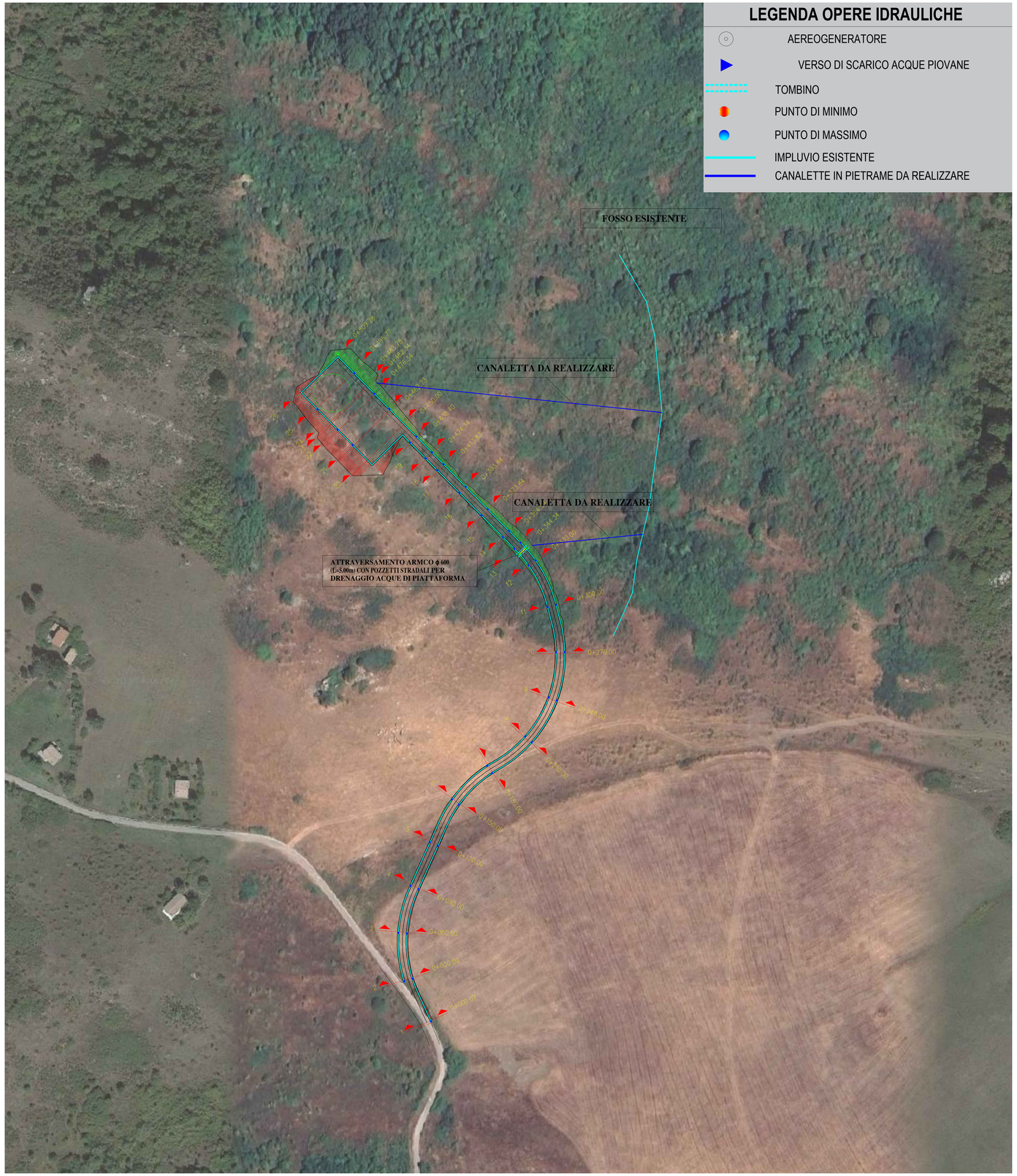

PARTICOLARE CANALETTA IN PIETRAME

CANALETTA IN TERRA – TIPOLOGIA 1

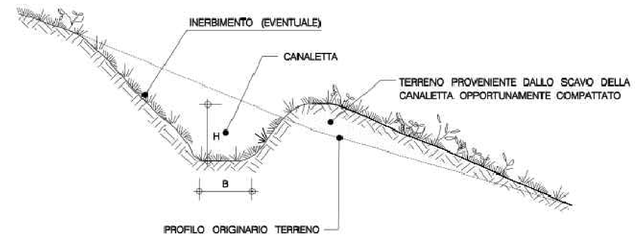

CANALETTA RIVESTITA CON PIETRAME
TIPOLOGIA 3

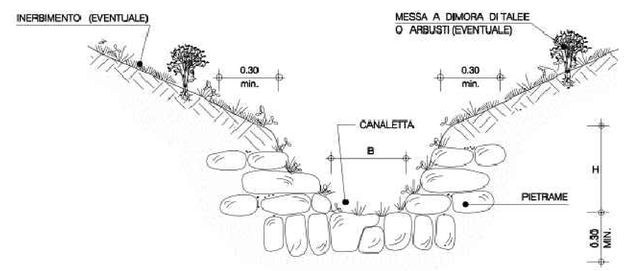

PARTICOLARE TOMBINO PER DRENAGGIO ACQUE DI VERSANTE

SEZIONE A - A'

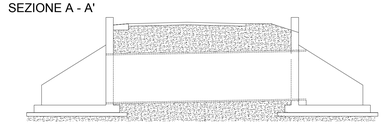

PIANTA - vista complessiva

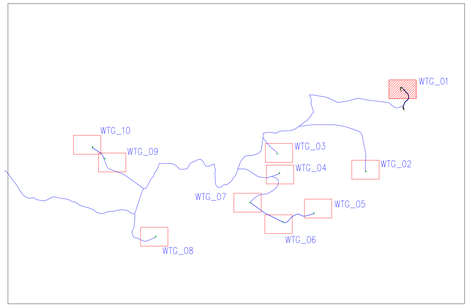

Scala : 1:1500

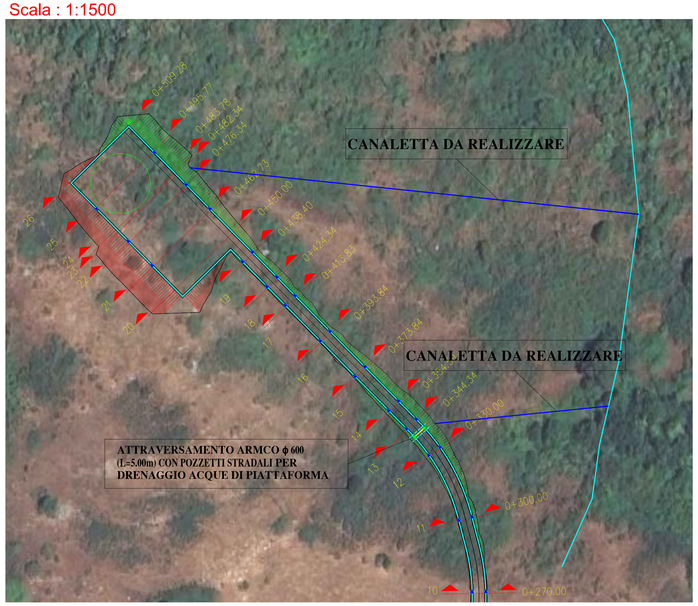

REGIONE CAMPANIA · PROVINCIA DI AVELLINO · COMUNE DI CONZA DELLA CAMPANIA · PROVINCIA DI SALERNO · COMUNE DI SANT'OMBONA · COMUNE DI CASTELNUOVO DI CONZA · REGIONE BASILICATA · PROVINCIA DI POTENZA · COMUNE DI PESCOPAGANO

OGGETTO:

PROGETTO DEFINITIVO

"IMPIANTO DI PRODUZIONE DI ENERGIA ELETTRICA DA FONTE EOLICA NEL COMUNE DI PESCOPAGANO (PZ) DENOMINATO "SAETTA" DI POTENZA NOMINALE PARI A 72 MW

ELABORATO:

PLANIMETRIA DELLE OPERE DI REGIMENTAZIONE DELLE ACQUE SUPERFICIALI

PROPONENTE:
W.E.B
WEB ITALIA ENERGIE RINNOVABILI S.R.L.
Via Leonardo da Vinci n.15
39100 Bolzano (BZ)
C.F. 10171591000
Rappresentante impresa: Kairiz Reinhard

PROGETTAZIONE:
Gruppo di Lavoro:
Geol. Raffaele Nardone
Ing. Antonio Romano
Dott.Arch. Martina Lo Vaglio
Ing. Michele Martoccia
Dott.Ing. Donatella Guglielmi
Dott.Far. Nicoletta Tedesco
Geom. Gerardo Grosso
EGM PROJECT.
VIA VERMASTRO 15/A
85100- POTENZA (PZ)
www.egmproject.it
egmproject@pec.it
Direttore Tecnico
Ing. Carmen Martone
Amministratore: Nunzio Rosaroniello
Responsabile tecnico: Samanta Patrizzetto

Livello prog.	Cat. opera	Numero elaborato	Tipo elaborato	N° foglio	Tot. fogli	Nome file	Scala
PD		A.16.d.3	D			A.16.d.3_Regimentazione_acque_superf_WTG1	1:1000 1:1500

REV.	DATA	DESCRIZIONE	ESEGUITO	VERIFICATO	APPROVATO
00	Maggio 2024	EMISSIONE			