





LEGENDA

-  Aerogeneratori
-  Cabine di raccolta e smistamento
-  Cavidotto 36 kV
-  SE esistente
-  AREA CANTIERE



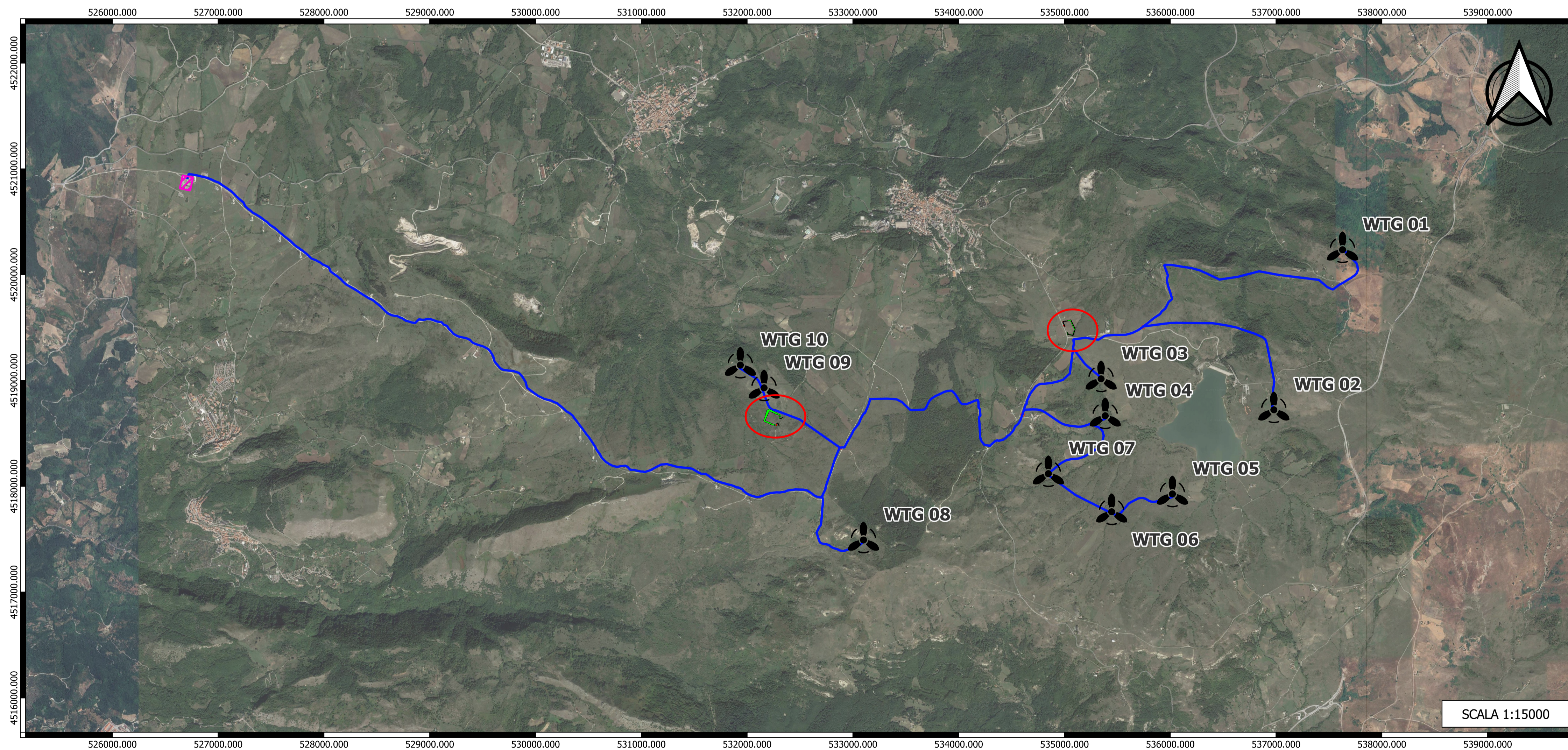

OGGETTO:

PROGETTO DEFINITIVO

"IMPIANTO DI PRODUZIONE DI ENERGIA ELETTRICA DA FONTE EOLICA NEL COMUNE DI PESCOPIAGANO (PZ) DENOMINATO "SAETTA" DI POTENZA NOMINALE PARI A 72 MW"

ELABORATO:

AREA DI CANTIERE - PLANIMETRIA CATASTALE



PROPRONTE:

W.E.B.

WEB ITALIA ENERGIE RINNOVABILI S.R.L.

Via Leonardo da Vinci n.15
39100 Bolzano (BZ)
C.F. 10171591000
Rappresentante impresa: Kainz Reinhard

PROGETTAZIONE:

Gruppo di Lavoro:
Geol. Raffaele Nardone
Ing. Antonio Romano
Dott. Arch. Martina Lo Vaglio
Ing. Michele Martocchia
Dott. Ing. Donatella Gagliardi
Dott. For. Nicoletta Tedesco
Geom. Gerardo Gioioso

EGM PROJECT.
VIA VERRASTRO 15/A
85100- POTENZA (PZ)
www.egmproject.it
egmproject@pec.it
Direttore Tecnico
Ing. Carmen Martone

Amministratore: Nunzio Russoneo
Responsabile tecnico: Samanta Petrozzino

EPF S.r.l.
VIA CESARE BATTIATI, 116
83023 - S. ANDREA DI CONZA (AV)

Livello prog.	Cat. opera	Numero elaborato	Tipo elaborato	N° foglio	Tot. fogli	Nome file	Scala
PD		A.16.a.21	D			A.16.a.21_Area_cantiere_Catastale	1:15000 1:1000

REV.	DATA	DESCRIZIONE	ESEGUITO	VERIFICATO	APPROVATO
00	Maggio 2024	EMISSIONE			