

OGGETTO:

PROGETTO DEFINITIVO
 "IMPIANTO DI PRODUZIONE DI ENERGIA ELETTRICA DA FONTE EOLICA NEL COMUNE DI PESGOPAGANO (PZ) DENOMINATO "SAETTA" DI POTENZA NOMNALE PARI A 72 MW

ELABORATO:

CARTA DELLE AREE NON IDONEE AI SENSI DEL DM 10

PROPRONTE:

W.E.B.
WEB ITALIA ENERGIE RINNOVABILI S.R.L.
 Via Leonardo da Vinci n.15
 39100 Bolzano (BZ)
 C.F.: 10171591000
 Rappresentante impresa: Kainz Reinhard

PROGETTAZIONE:

Gruppo di Lavoro:
 Geol. Raffaele Nardone
 Ing. Antonio Romano
 Dott. Arch. Martina Lo Vaglio
 Ing. Michele Martoccia
 Dott. Ing. Donatella Guglielmi
 Dott. For. Nicoletta Tedesco
 Geom. Gerardo Gioiello

EGM PROJECT.
 VIA VERRASTRO 15/A
 85100 - POTENZA (PZ)
 www.egmproject.it
 egmproject@pec.it
 Direttore Tecnico
 Ing. Carmen Martone

EPF S.R.L.
 VIA CESARE BATTISTI, 116
 83050 - S. ANDREA DI CONZA (AV)

| Livello prog. | Cat. opera | Numero elaborato | Tipo elaborato | N° foglio | Tot. fogli | Nome file | Scala |
|---------------|------------|------------------|----------------|-----------|------------|------------------------------------|--------------------|
| PD | | A.17.a.18 | D | | | A.17.a.18_Area_n on_idonee_DM20 10 | 1:20000 1:10000 |

| REV. | DATA | DESCRIZIONE | ESEGUITO | VERIFICATO | APPROVATO |
|------|-------------|-------------|----------|------------|-----------|
| 00 | Maggio 2024 | EMISSIONE | | | |

SCALA 1:20000

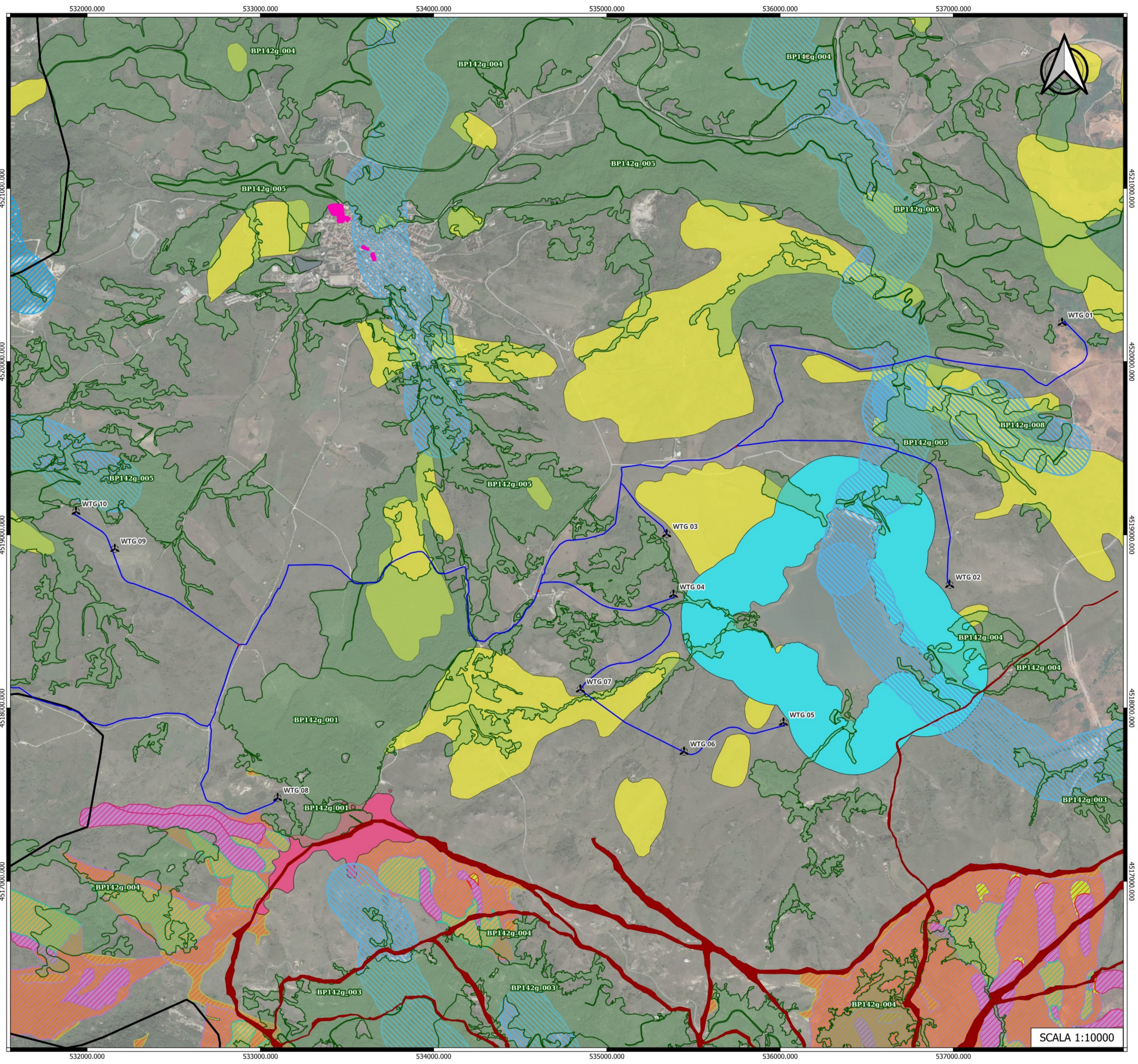

LEGENDA

- Aerogeneratori
- Cabine di raccolta e smistamento
- Cavidotto 36 kV
- Confini Regionali
- Beni Archeologici-Tratturi-art.10
- BENI PAESAGGISTICI**
 - alberi monumentali art.143
 - Boschi let.g art.142
 - Buffer 150m fiumi let.c art.142
 - Montagne let.d art.142
 - Ope-legis let.m art.142
 - Buffer 300m laghi ed invasi artificiali let.b art.142
- AREE NON IDONEE**
- BENI CULTURALI**
 - beni_monumentali_art_10
 - Viali-e-Parchi-della-Rimembranza-art-10-del-DLgs-42-2004

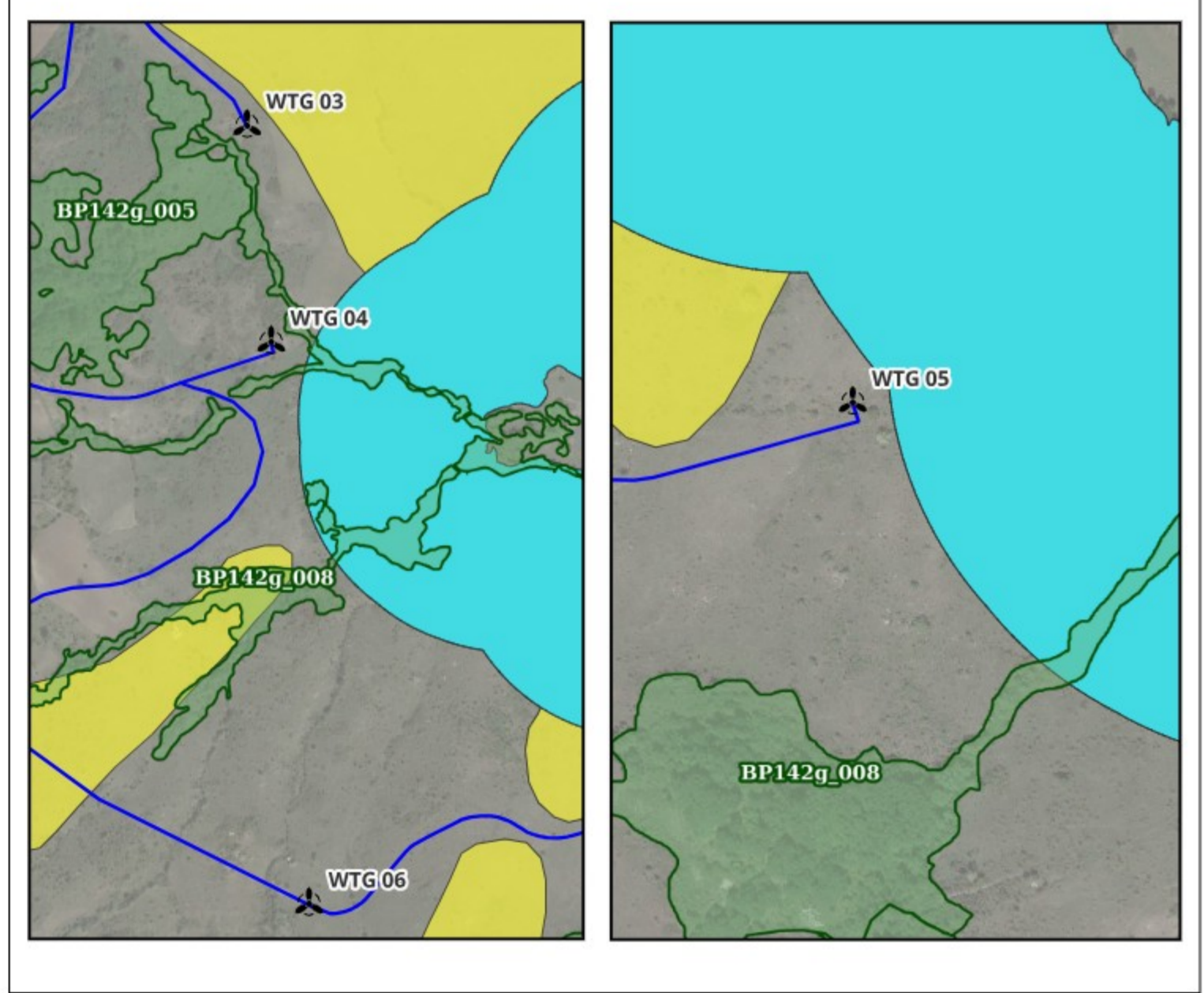

OGGETTO:

PROGETTO DEFINITIVO
 "IMPIANTO DI PRODUZIONE DI ENERGIA ELETTRICA DA FONTE EOLICA NEL
 COMUNE DI PESGOPAGANO (PZ) DENOMINATO "SAETTA" DI POTENZA
 NOMNALE PARI A 72 MW

ELABORATO:

CARTA DELLE AREE NON IDONEE AI SENSI DEL DM 1010

PROPRONTE:

W.E.B.
WEB ITALIA ENERGIE RINNOVABILI S.R.L.
 Via Leonardo da Vinci n.15
 39100 Bolzano (BZ)
 C.F.: 10171591000
 Rappresentante impresa: Kainz Reinhard

PROGETTAZIONE:

Gruppo di Lavoro:
 Geol. Raffaele Nardone
 Ing. Antonio Romano
 Dott. Arch. Martina Lo Vaglio
 Ing. Michele Martoccia
 Dott. Ing. Donatella Guglielmi
 Dott. For. Nicoletta Tedesco
 Geom. Gerardo Gioiasso

EGM PROJECT
 VIA VERRASTRO 15/A
 85100- POTENZA (PZ)
 www.egmproject.it
 egmprojectpec.it
 Direttore Tecnico
 Ing. Carmen Martone

Amministratore: Nunzio Russonello
 Responsabile tecnico: Samanta Patrozzino

EPF S.p.A.
 VIA CESARE BATTISTI, 116
 83030 - S. ANTONIA DI CONZA (AV)

| Livello prog. | Cat. opera | Numero elaborato | Tipo elaborato | N° foglio | Tot. fogli | Nome file | Scala |
|---------------|------------|------------------|----------------|-----------|------------|----------------------------------|--------------------|
| PD | | A.17.a.18 | D | | | A.17.a.18_Aree_non_idonee_DM2010 | 1:20000 1:10000 |

| REV. | DATA | DESCRIZIONE | ESEGUITO | VERIFICATO | APPROVATO |
|------|-------------|-------------|----------|------------|-----------|
| 00 | Maggio 2024 | EMISSIONE | | | |

SCALA 1:10000