

### LEGENDA

- Aerogeneratori
- Fabbricati ad uso abitativo

#### Shadow flickering - WORST CASE (ore/anno)

- 0,1 - 10
- 10 - 30
- 30 - 100
- 100 - 250
- 250,0 - 2500



OGGETTO:

**PROGETTO DEFINITIVO**

"IMPIANTO DI PRODUZIONE DI ENERGIA ELETTRICA DA FONTE EOLICA NEL  
COMUNE DI PESGOPAGANO (PZ) DENOMINATO "SAETTA" DI POTENZA  
NOMINALE PARI A 72 kW"

ELABORATO:

**MAPPA DI POTENZIALE INTERFERENZA  
DA SHADOW FLICKERING**



PROPRONTE:

**W.E.B.**  
WEB ITALIA ENERGIE RINNOVABILI S.R.L.  
Via Leonardo da Vinci n.15  
39100 Bolzano (BZ)  
C.F. 10171591000  
Rappresentante impresa: Kainz Reinhard

PROGETTAZIONE:

Gruppo di Lavoro:  
Geol. Raffaele Nardone  
Ing. Antonio Romano  
Dot. Arch. Martina La Vaglio  
Ing. Michele Martocchia  
Dot. Ing. Donatella Guglielmi  
Dot. For. Nicoletta Tedesco  
Geom. Gerardo Gioioso

EGM PROJECT  
VIA VERBASTRO 15/A  
85100 POTENZA (PZ)  
www.egmproject.it  
egmproject@pec.it  
Direttore Tecnico  
Ing. Carmen Martone

Amministratore: Nunzio Russonello  
Responsabile tecnico: Samanta Petozzino

EPF s.r.l.  
VIA CESARE BATTIATI, 116  
85030 S. MARIA DI CONZA (AV)

Livello prog.	Cat. opera	Numero elaborato	Tipo elaborato	N° foglio	Tot. fogli	Nome file	Scala
PD		A.17.a.30	D	1:2	2	A.17.a.30_Mappe_s shadow_flickering	1:20000
REV.	DATA	DESCRIZIONE		ESEGUITO	VERIFICATO	APPROVATO	
00	Maggio 2024	EMISSIONE					

SCALA 1:20000



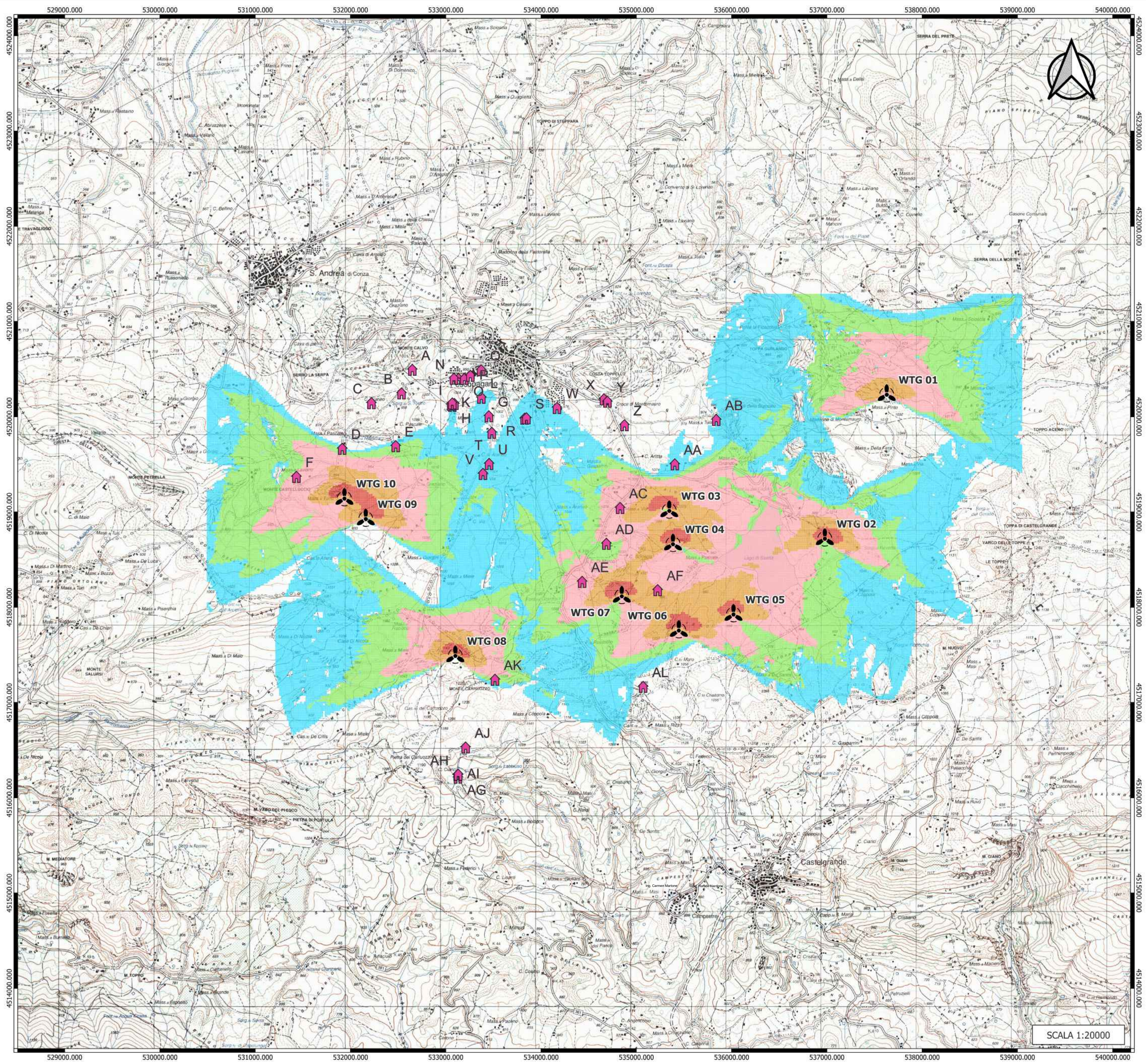

### LEGENDA

- Aerogeneratori
- Fabbricati ad uso abitativo

### Shadow flickering - REAL CASE (ore/anno)

- 0,1 - 10
- 10 - 30
- 30 - 100
- 100 - 250
- 250.0 - 2500

REGIONE CAMPANIA
 PROVINCIA DI AVELLINO
 COMUNE DI CONZA DELLA CAMPANIA
 PROVINCIA DI SALERNO
 COMUNE DI SANTOMENNA
 COMUNE DI CONZA DELLA CAMPANIA
 REGIONE BASILICATA
 PROVINCIA DI POTENZA
 COMUNE DI PESCOPAGANO

OGGETTO:

**PROGETTO DEFINITIVO**

"IMPIANTO DI PRODUZIONE DI ENERGIA ELETTRICA DA FONTE EOLICA NEL COMUNE DI PESCOPAGANO (PZ) DENOMINATO "SAETTA" DI POTENZA NOMINALE PARI A 72 MW

ELABORATO:

**MAPPA DI POTENZIALE INTERFERENZA DA SHADOW FLICKERING**

PROPRONTE:

**W.E.B.**

**WEB ITALIA ENERGIE RINNOVABILI S.R.L.**

Via Leonardo da Vinci n.15  
39100 Bolzano (BZ)  
C.F. 10171591000  
Rappresentante impresa: Kaiurz Reinhard

PROGETTAZIONE:

Gruppo di Lavoro:  
Geol. Raffaele Nardone  
Ing. Antonio Romano  
Dot. Arch. Martina Le Vaglio  
Ing. Michele Martocchia  
Dot. Ing. Donatella Guglielmi  
Dot. For. Nicoletta Tedesco  
Geom. Gerardo Gioloso

EGM PROJECT,  
VIA VERRASTRO 15/A  
85100 - POTENZA (PZ)  
www.egmproject.it  
egmproject@pec.it  
Direttore Tecnico  
Ing. Carmen Martone

EPF s.r.l.  
Via Cesare Battisti, 116  
85031 - ANDRIA (BR) (CA)

Livello prog.	Cat. opera	Numero elaborato	Tipo elaborato	N° foglio	Tot. fogli	Nome file	Scala
PD		A.17.a.30	D	2:2	2	A.17.a.30_Mappa_s shadow_flickering	1: 20000

REV.	DATA	DESCRIZIONE	ESEGUITO	VERIFICATO	APPROVATO
00	Maggio 2024	EMISSIONE			

SCALA 1:20000