

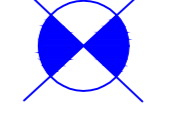

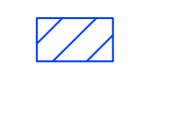

- ### LEGENDA
-  Aerogeneratori di progetto
 - AREE SOGGETTE AD ESPROPRIO**
 -  Piazzole definitive
 -  Viabilità di progetto su strada privata
 -  Viabilità di progetto su strada pubblica
 - AREE SOGGETTE A SERVITÙ**
 -  Aree di sorvolo
 -  Cavidotti MT
 -  Fascia cavidotti MT
 - AREE SOGGETTE AD OCCUPAZIONE TEMPORANEA**
 -  Piazzole temporanee
 -  Interventi di adeguamento della viabilità di accesso/ aree di trasbordo
 -  Aree cantiere
 -  Strade temporanee di progetto

- Nota:**
1. Nel calcolo delle aree soggette ad esproprio o servitù o occupazione temporanea non sono state considerate quelle sovrapposte alle strade pubbliche indicate nel catasto.
 2. Il dettaglio delle particelle di proprietà pubblica che saranno soggette a concessione è consultabile all'interno del piano particellare descrittivo

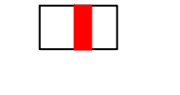
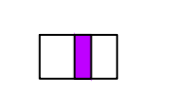

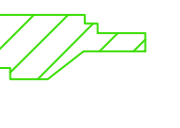
**Comune di Campofelice di Fitalia
Foglio 10**

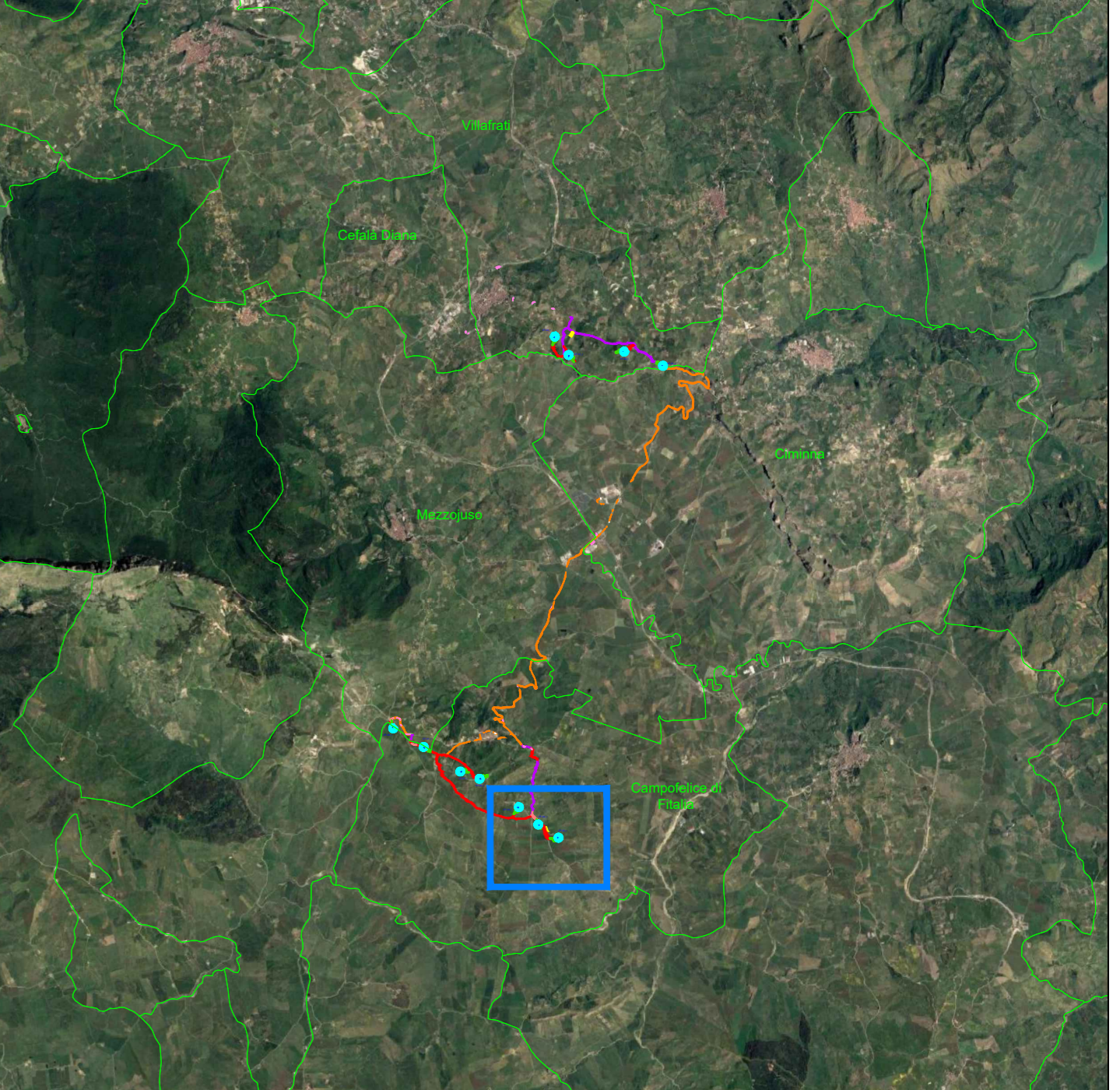
**Comune di Campofelice di Fitalia
Foglio 11**

**Comune di Campofelice di Fitalia
Foglio 13**

INTEGRALE RICOSTRUZIONE DELL'IMPIANTO
EOLICO VRG0-40

Oggetto: 040-17 - Piano particellare grafico

<p>Proponente:</p> <p style="text-align: center;"></p> <p>VRG Wind 040 S.r.l.</p> <p><small>Via Algardi n.4, Milano (MI)</small></p>	<p>Progettista:</p> <p style="text-align: center;"></p> <p>Stantec S.p.A.</p> <p><small>Centro Direzionale Milano 2 Palazzo Canova -20090 Segrate (Milano) Tel: +39 02 94757240 www.stantec.com</small></p>
--	---

03	INTEGRAZIONI VOLONTARIE	M. LOPEZ	M. CARNEVALE	P. POLINELLI	27/05/2024
Revisione	Descrizione	Redatto	Controllato	Approvato	Data

Fase di progetto: Definitivo Pagina: 11/11 Formato Elaborato: A0 Scala: 1:2500