

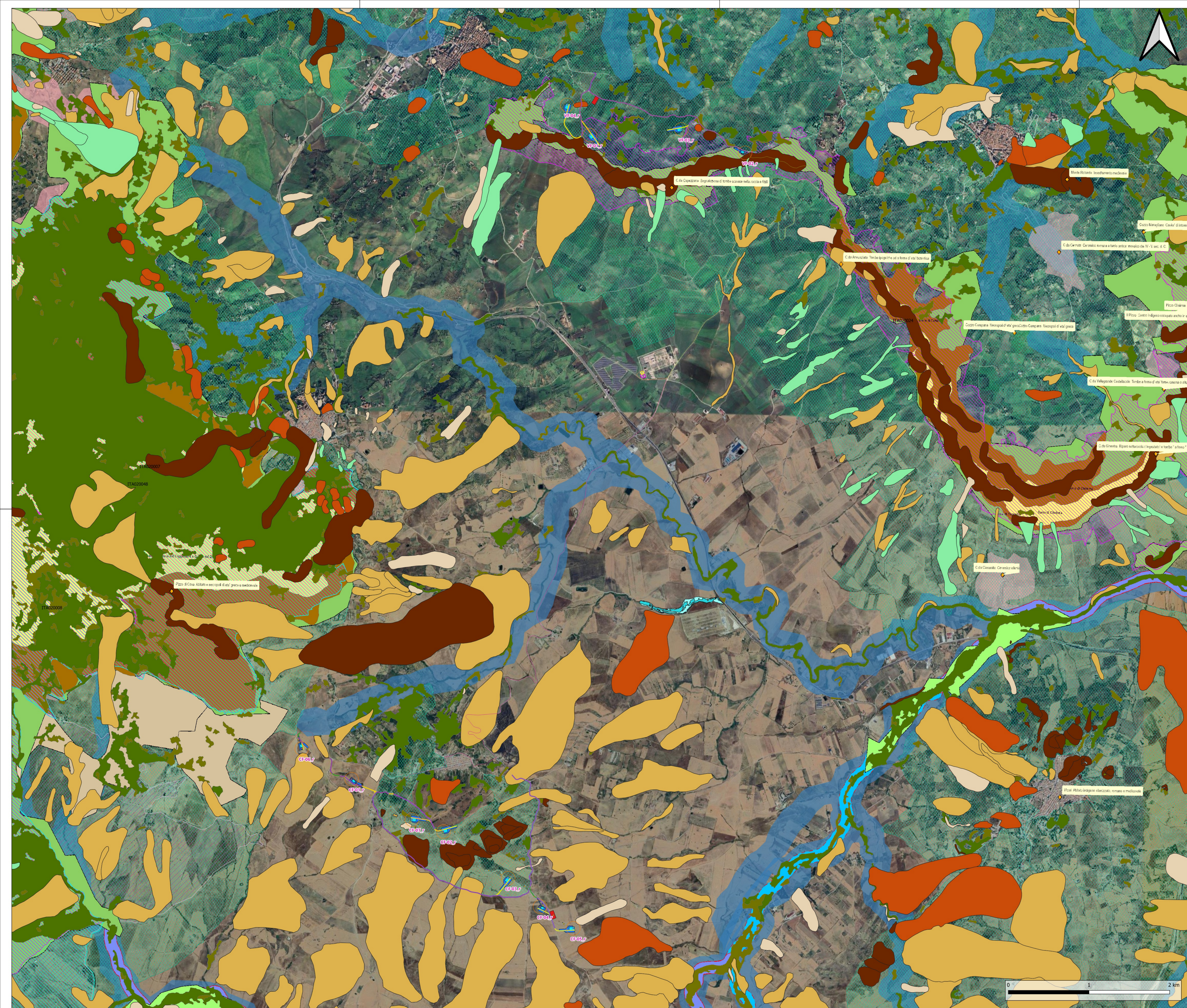

- Legenda**
- Aerogeneratori - stato di fatto
 - Aerogeneratori - stato di progetto
 - Cavidotti
 - Sottocampo 1
 - Sottocampo 2
 - Sottocampo 3
 - Sottocampo 4
 - Sottocampo 5
 - Strade
 - Adattamenti temporanei
 - Viabilità esistente da adattare
 - Nuova viabilità
 - Piazzole
 - Piazzole definitive
 - Piazzole temporanee
 - SSU Ciminna
 - Cabina primaria
 - Aree cantiere
 - Aree di sorvolo
 - DPR 10/10/2017 - Aree non idonee eolico
 - Rete Natura 2000
 - SIC
 - ZSC
 - ZPS
 - IBA - Aree importanti per l'avifauna
 - Pericolosità geomorfologica
 - Pericolosità idraulica e siti di attenzione
 - P 0
 - P 1
 - P 2
 - P 3
 - P 4
 - P 5
 - P 6
 - Siti di attenzione
 - Dissesti
 - Rete Ecologica Siciliana
 - Zone cuscinetto
 - Corridoio lineare da riqualificare
 - Corridoio lineare
 - Nodi RES
 - Pietre da guado/Altre zone/Stagni
 - Zone umide
 - Zone umide da riqualificare
 - Beni paesaggistici D. Lgs. 42/04
 - Distanza di rispetto di 150m dai fiumi
 - Distanza di rispetto di 300m dai laghi
 - Area ad altitudine maggiore di 1200m
 - Vincolo paesaggistico L1497_39
 - Parchi Nazionali
 - Parchi Regionali
 - Riserve Regionali
 - Carta forestale D. Lgs. 227/01
 - Carta forestale LR 16/96
 - Siti archeologici
 - Vincolo idrogeologico
 - Geositi
 - Internazionale
 - Nazionale
 - Regionale
 - Locale



INTEGRALE RICOSTRUZIONE DELL'IMPIANTO EOLICO VRG-040

Oggetto: **040-55 - Carta dei vincoli - Aree non idonee**

VRGwind 040

VRG WIND 040 S.r.l.
 Via Algardi n.4, Milano

Stantec

Stantec S.p.A.
 Centro Direzionale Milano 2
 Palazzo Carovita - 20090 Segrate (Milano)
 Tel: +39 02 94757420
 www.stantec.com

03	Integratori volontaria	L. Di Muffaro	M. Carnevale	F. Pinelli	15/05/2024
02	Integratori volontaria	L. Di Muffaro	M. Carnevale	F. Pinelli	12/05/2024
01	Integratori volontari	M. Di Rita	M. Carnevale	F. Pinelli	11/11/2022
Revisione	Decisione	Redatto	Controllato	Approvato	Data

Fase del Progetto: Definitiva | Formato: A3 | Scala: 1:15.000

