

Legenda

Intervento 2 Nuova SE Castronovo 380/150/36 kV

- ▲ Sostegni da demolire
- Nuovi sostegni raccordi aerei SE Castronovo 380/150/36 kV
- Nuova SE Castronovo 380/150/36 kV
- Tratto di elettrodotto da dismettere
- Nuovi raccordi aerei SE Castronovo 150 kV
- Nuovi raccordi aerei SE Castronovo 380 kV

Intervento 2 nuova linea RTN 380 kV Chiaramonte Gulfi-Ciminna

- Nuovo elettrodotto Chiaramonte-Ciminna da dismettere
- Nuovo elettrodotto Chiaramonte Gulfi-Ciminna (PDS Terna)

Intervento 1 linea RTN 150 kV Ciminna-Cammarata

- Potenziamento tratto Ciminna-Cammarata

Carta Fragilità Ambientale

- Fragilità Ambientale
- Bassa
- Media
- Alta
- Molto alta

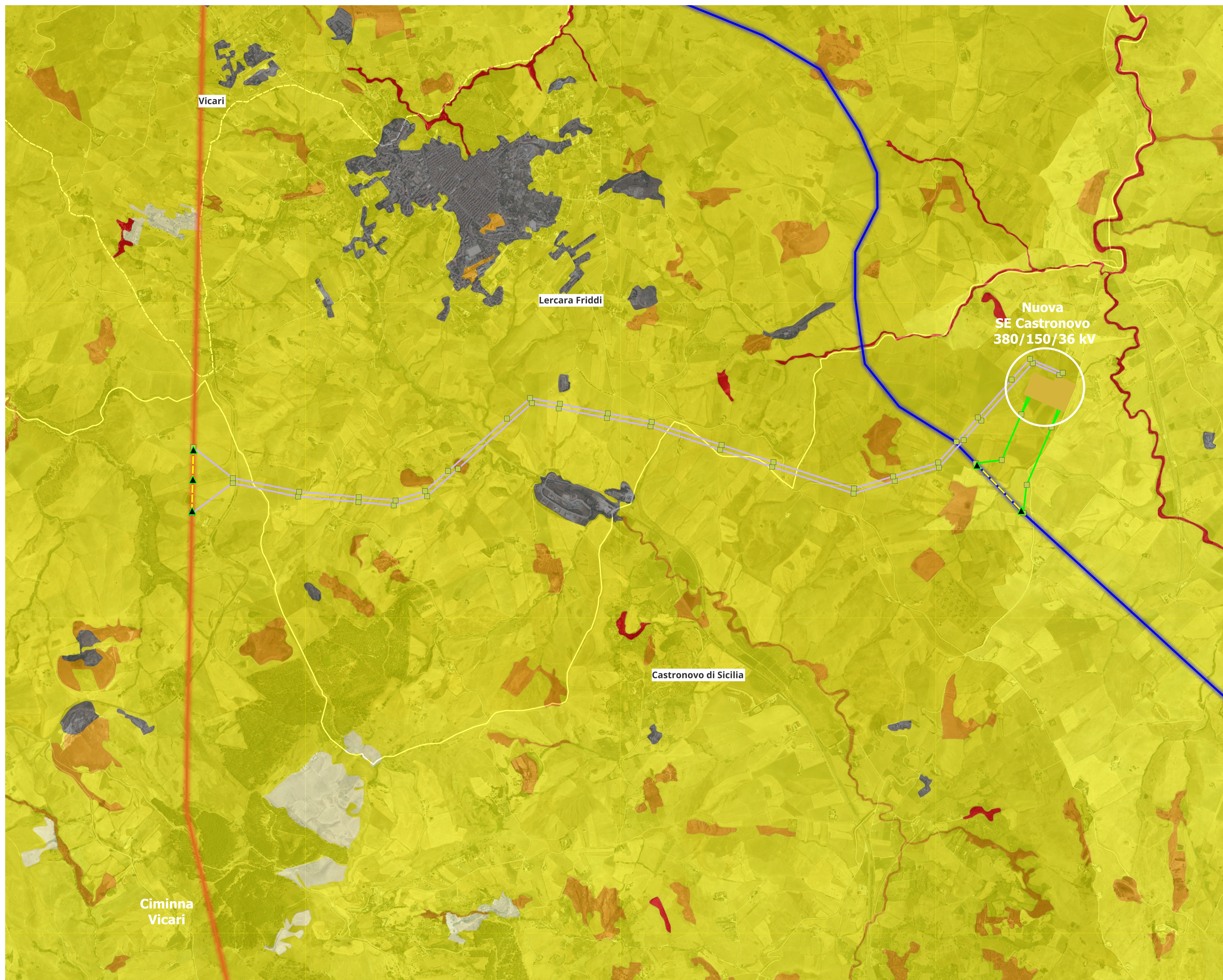

	Realizzato da 	Note di revisione <table border="1"> <tr> <th>REV</th> <th>DATA</th> <th>DESCRIZIONE</th> <th>PREP</th> <th>APPR</th> </tr> <tr> <td>00</td> <td>30/04/24</td> <td>Prima emissione</td> <td>AR</td> <td>VDA</td> </tr> </table>	REV	DATA	DESCRIZIONE	PREP	APPR	00	30/04/24	Prima emissione	AR	VDA	Progetto Integrale Ricostruzione del Parco Eolico "VRG Wind 040" Comune di Villafraati, Campofelice di Fitalia, Mezzosuso e Ciminna (PA)	Titolo tavola Inquadramento intervento 2 su carta fragilità ambientale nuova SE RTN Castronovo 380/150/36 kV		
	REV	DATA	DESCRIZIONE	PREP	APPR											
00	30/04/24	Prima emissione	AR	VDA												
Proprietario 	Nome file 24007 CMP VRG 040.ggz	Formato A1	Scala 1:15'000	<table border="1"> <tr> <th colspan="2">CODICE</th> <th>PROGETTO</th> <th>PROCEDURA</th> <th>TAVOLA</th> <th>REVISIONE</th> </tr> <tr> <td>2</td> <td>4</td> <td>0</td> <td>0</td> <td>7</td> <td>0</td> </tr> </table>	CODICE		PROGETTO	PROCEDURA	TAVOLA	REVISIONE	2	4	0	0	7	0
CODICE		PROGETTO	PROCEDURA	TAVOLA	REVISIONE											
2	4	0	0	7	0											

Legenda

Intervento 2 Nuova SE Castronovo 380/150/36 kV

- ▲ Sostegni da demolire
- Nuovi sostegni raccordi aerei SE Castronovo 380/150/36 kV
- Nuova SE Castronovo 380/150/36 kV
- Tratto di elettrodotto da dismettere
- Nuovi raccordi aerei SE Castronovo 150 kV
- Nuovi raccordi aerei SE Castronovo 380 kV

Intervento 2 nuova linea RTN 380 kV Chiaramonte Gulfi-Ciminna

- Nuovo elettrodotto Chiaramonte-Ciminna da dismettere
- Nuovo elettrodotto Chiaramonte Gulfi-Ciminna (PDS Terna)

Intervento 1 linea RTN 150 kV Ciminna-Cammarata

- Potenziamento tratto Ciminna-Cammarata

Carta Pressione Antropica

- Bassa
- Media
- Alta
- Molto alta

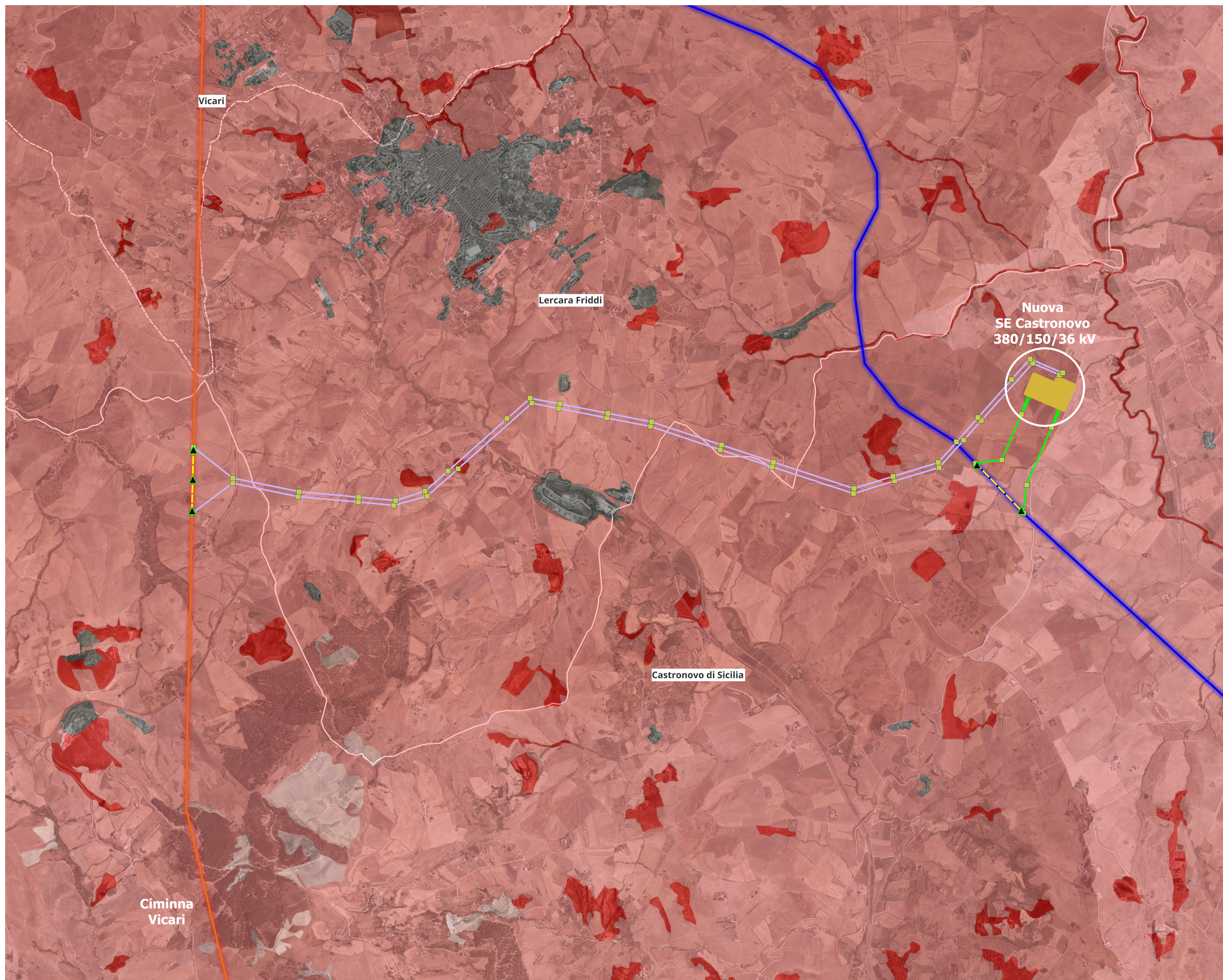

	Realizzato da					Progetto Integrale Ricostruzione del Parco Eolico "VRG Wind 040" Comune di Villafraati, Campofelice di Fitalia, Mezzosuso e Ciminna (PA)			Titolo tavola Inquadramento intervento 2 su carta pressione antropica nuova SE RTN Castronovo 380/150/36 kV										
	Proprietario	VRG Wind 040 Via Antonio Maglioli, 2 - 00196 - Roma P.001 - 02/67000000				Nome file	Formato	Scala	COORDINATE PROGETTO PROCEDURA TAVOLA REVISIONE										
REV	DATA	DESCRIZIONE	PREP	APPR	24007	CHP	VRG	040	07	C	M	P	V	A	T	0	7	0	0

Legenda

Intervento 2 Nuova SE Castronovo 380/150/36 kV

- ▲ Sostegni da demolire
- Nuovi sostegni raccordi aerei SE Castronovo 380/150/36 kV
- Nuova SE Castronovo 380/150/36 kV
- Tratto di elettrodotto da dismettere
- Nuovi raccordi aerei SE Castronovo 150 kV
- Nuovi raccordi aerei SE Castronovo 380 kV

Intervento 2 nuova linea RTN 380 kV Chiaramonte Gulfi-Ciminna

- Nuovo elettrodotto Chiaramonte-Ciminna da dismettere
- Nuovo elettrodotto Chiaramonte Gulfi-Ciminna (PDS Terna)

Intervento 1 linea RTN 150 kV Ciminna-Cammarata

- Potenziamento tratto Ciminna-Cammarata

Carta sensibilità desertificazione

ESI - Indice di sensibilità al rischio di desertificazione



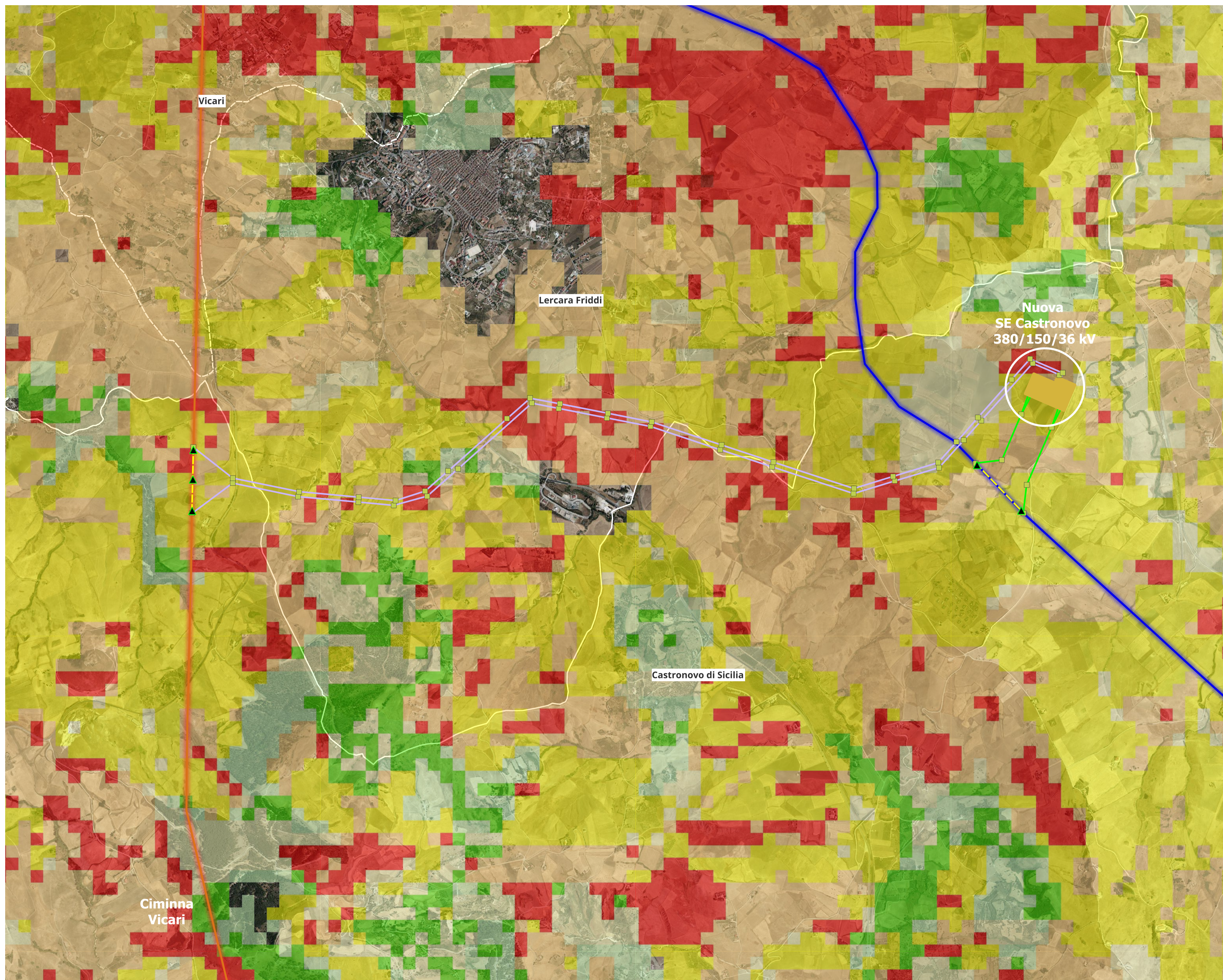



- ESI_CLASS
- Non affetto
- Potenziale
- Fragile 1
- Fragile 2
- Fragile 3
- Critico 1
- Critico 2
- Critico 3





	Realizzato da Ionis <small>Progetto, studio, direzione lavori, direzione lavori, direzione lavori</small> Via... 91013 Villafraati (PA)	Note di revisione	Progetto Integrale Ricostruzione del Parco Eolico "VRG Wind 040" Comune di Villafraati, Campofelice di Fitalia, Mezzojuso e Ciminna (PA)	Titolo tavola Inquadramento intervento 2 su carta sensibilità desertificazione nuova SE RTN Castronovo 380/150/36 kV																														
	Proprietario VRGwind040 <small>Villafraati Wind Farm S.p.A.</small>	<table border="1" style="width: 100%; border-collapse: collapse;"> <tr> <th>REV</th> <th>DATA</th> <th>DESCRIZIONE</th> <th>PREP</th> <th>APPR</th> </tr> <tr> <td>00</td> <td>30/04/24</td> <td>Prima emissione</td> <td>AR</td> <td>VDA</td> </tr> </table>	REV	DATA	DESCRIZIONE	PREP	APPR	00	30/04/24	Prima emissione	AR	VDA	Nome file 24007 CMP VRG 040.ggz	Formato A1	Scala 1:15'000																			
REV	DATA	DESCRIZIONE	PREP	APPR																														
00	30/04/24	Prima emissione	AR	VDA																														
<table border="1" style="width: 100%; border-collapse: collapse;"> <tr> <th colspan="2">PROGRESSIVO</th> <th colspan="2">PROGETTO</th> <th colspan="2">PROCEDURA</th> <th colspan="2">TAVOLA</th> <th colspan="2">REVISIONE</th> </tr> <tr> <td>2</td> <td>4</td> <td>0</td> <td>0</td> <td>7</td> <td>C</td> <td>M</td> <td>P</td> <td>V</td> <td>A</td> </tr> <tr> <td>T</td> <td>0</td> <td>7</td> <td>0</td> <td>0</td> <td></td> <td></td> <td></td> <td></td> <td></td> </tr> </table>					PROGRESSIVO		PROGETTO		PROCEDURA		TAVOLA		REVISIONE		2	4	0	0	7	C	M	P	V	A	T	0	7	0	0					
PROGRESSIVO		PROGETTO		PROCEDURA		TAVOLA		REVISIONE																										
2	4	0	0	7	C	M	P	V	A																									
T	0	7	0	0																														

Legenda

Intervento 2 Nuova SE Castronovo 380/150/36 kV

-  Sostegni da demolire
-  Nuovi sostegni raccordi aerei SE Castronovo 380/150/36 kV
-  Nuova SE Castronovo 380/150/36 kV
-  Tratto di elettrodotto da dismettere
-  Nuovi raccordi aerei SE Castronovo 150 kV
-  Nuovi raccordi aerei SE Castronovo 380 kV

Intervento 2 nuova linea RTN 380 kV Chiaramonte Gulfi-Ciminna

-  Nuovo elettrodotto Chiaramonte-Ciminna da dismettere
-  Nuovo elettrodotto Chiaramonte Gulfi-Ciminna (PDS Terna)



Intervento 1 linea RTN 150 kV Ciminna-Cammarata

-  Potenziamento tratto Ciminna-Cammarata

Carta Sensibilità Ecologica

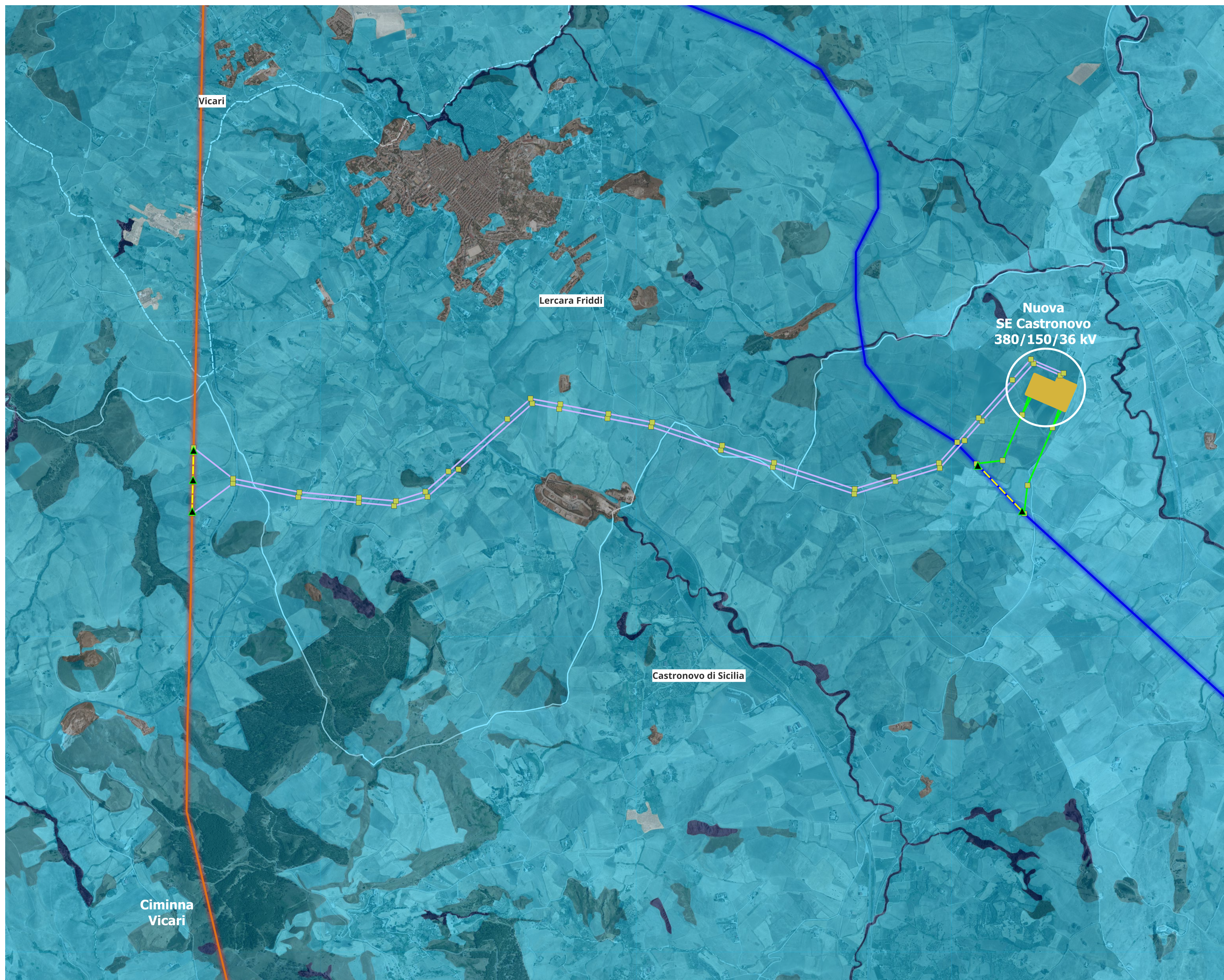
-  Sensibilità Ecologica
-  Bassa
-  Media
-  Alta
-  Molto alta



	Realizzato da  Icom s.p.a. Via... 00100 Roma (RM)	Note di revisione				Progetto Integrale Ricostruzione del Parco Eolico "VRG Wind 040" Comune di Villafraati, Campofelice di Fitalia, Mezzosuso e Ciminna (PA)			Titolo tavola Inquadramento intervento 2 su carta sensibilità ecologica nuova SE RTN Castronovo 380/150/36 kV																																	
	Proprietario VRG Wind 040 Via... 00100 Roma (RM)	Nome file 24007 CHP VRG 040.ggz	Formato A1	Scala 1:15'000	<table border="1"> <thead> <tr> <th colspan="2">CODICE</th> <th colspan="2">PROGETTO</th> <th colspan="2">PROCEDURA</th> <th colspan="2">TAVOLA</th> <th colspan="2">REVISIONE</th> </tr> <tr> <th>PROGRESSIVO</th> <th>PROGETTO</th> <th>PROCEDURA</th> <th>DISP.</th> <th>TAVOLA</th> <th>REVISIONE</th> <th>PROGRESSIVO</th> <th>PROGETTO</th> <th>PROCEDURA</th> <th>DISP.</th> </tr> </thead> <tbody> <tr> <td>2</td> <td>4</td> <td>0</td> <td>0</td> <td>7</td> <td>C</td> <td>M</td> <td>P</td> <td>V</td> <td>A</td> <td>T</td> <td>0</td> <td>7</td> <td>0</td> <td>0</td> </tr> </tbody> </table>				CODICE		PROGETTO		PROCEDURA		TAVOLA		REVISIONE		PROGRESSIVO	PROGETTO	PROCEDURA	DISP.	TAVOLA	REVISIONE	PROGRESSIVO	PROGETTO	PROCEDURA	DISP.	2	4	0	0	7	C	M	P	V	A	T	0	7	0
CODICE		PROGETTO		PROCEDURA		TAVOLA		REVISIONE																																		
PROGRESSIVO	PROGETTO	PROCEDURA	DISP.	TAVOLA	REVISIONE	PROGRESSIVO	PROGETTO	PROCEDURA	DISP.																																	
2	4	0	0	7	C	M	P	V	A	T	0	7	0	0																												
Timbro 	Note 00 30/04/24 Prima emissione AR VDA	REV DATA DESCRIZIONE PREP APPR	Note				Note																																			

Legenda

- RTN VRG040**
- ▲ Sostegni da demolire
 - Nuovi sostegni raccordi aerei SE Castronovo 380/150/36 kV
 - Nuova SE Castronovo 380/150/36 kV
 - Tratto di elettrodotto da dismettere
 - Nuovi raccordi aerei SE Castronovo 150 kV
 - Nuovi raccordi aerei SE Castronovo 380 kV
- Intervento 2 nuova linea RTN 380 kV Chiaramonte Gulfi-Ciminna**
- Nuovo elettrodotto Chiaramonte-Ciminna da dismettere
 - Nuovo elettrodotto Chiaramonte Gulfi-Ciminna (PDS Terna)
- Intervento 1 linea RTN 150 kV Ciminna-Cammarata**
- Potenziamento tratto Ciminna-Cammarata

Carta degli habitat secondo CORINE biotopes

- 34.010 Prati temo-verdi mediterranei e submediterranei
- 34.013 Prati umidi mediterranei a diversità di specie aeree (Festuca-Brachypodium)
- 34.015 Comunità forestali delle isole minori (Plantagine-Catapodium marino)
- 34.016 Comunità forestali dei calcinchi in cui gravita Aster sordidus
- 34.017 Comunità forestali dei calcinchi in cui gravita Lygous spartanum
- 34.017* Comunità forestali delle altre aree calcinchi (senza Lygous s.)
- 34.018 Praterie a specie perennanti (Lygous-Stipetea)
- 34.022 Praterie a Lygous spartanum (Lygous-Stipetea, Miscelando Lygous sparti)
- 34.033 Praterie ad Ampelodesmos mauritanicus (Lygous-Stipetea, Armatia-Ampelodesmos mauritanicus)
- 34.034 Praterie ad Hyparrhenia hirta (Lygous-Stipetea, Hyparrhenion habitus)
- 34.04 Prati aridi dell'Appennino centrale e meridionale
- 34.041 Prati aridi sub-orizzonti a vegetazione post-cultivata (Bromus distans rubrae-tectorum)
- 82.12 Colture in pieno campo
- 82.3 Seminativi e colture erbacee estensive
- 82.3A Sistemi agricoli complessi
- 82.4 Vivali

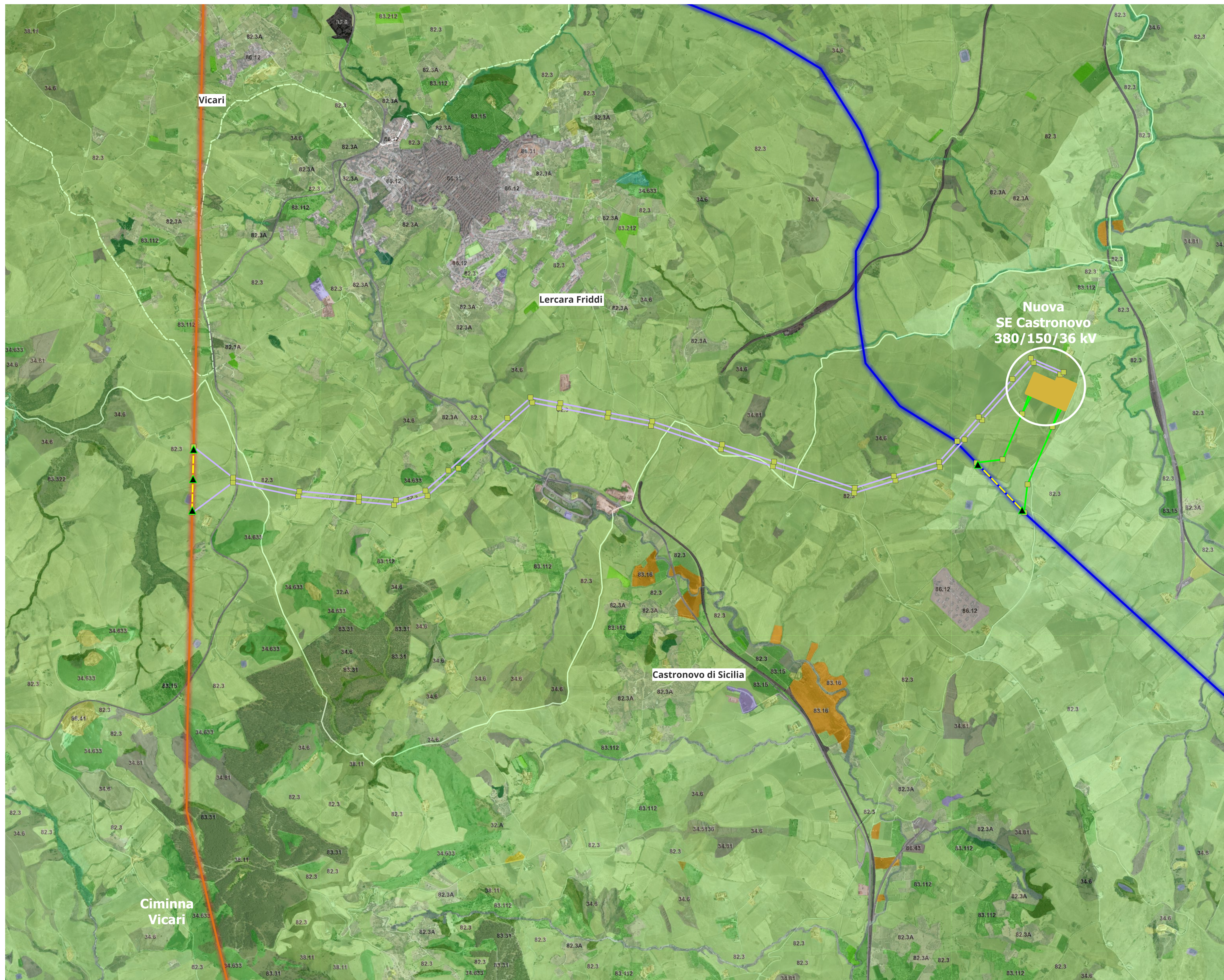







	Realizzato da VRGwind040 <small>VRGwind040 S.p.A. - Via... - Tel. 091 24007</small>	Note di revisione <table border="1" style="width: 100%; border-collapse: collapse;"> <tr> <th>REV</th> <th>DATA</th> <th>DESCRIZIONE</th> <th>PREP</th> <th>APPR</th> </tr> <tr> <td>00</td> <td>30/04/24</td> <td>Prima emissione</td> <td>AR</td> <td>VDA</td> </tr> </table>	REV	DATA	DESCRIZIONE	PREP	APPR	00	30/04/24	Prima emissione	AR	VDA	Progetto Inquadramento del Parco Eolico "VRG Wind 040" Comune di Villafraati, Campofelice di Fitalia, Mezzojuso e Ciminna (PA)	Titolo tavola Inquadramento intervento 2 su PTPR carta 5 degli habitat-biotipi nuova SE RTN Castronovo 380/150/36 kV
	REV	DATA	DESCRIZIONE	PREP	APPR									
00	30/04/24	Prima emissione	AR	VDA										
Nome file 24007 CMP VRG 040.ggz	Formato A1	Scala 1:15'000	Note Inquadramento rispetto alla carta degli habitat-biotipi											
<table border="1" style="width: 100%; border-collapse: collapse;"> <tr> <td style="width: 25%;">PROGRESSIVO</td> <td style="width: 25%;">PROGETTO</td> <td style="width: 25%;">PROCEDURA</td> <td style="width: 25%;">TAVOLA</td> </tr> <tr> <td style="text-align: center;">24007</td> <td style="text-align: center;">07</td> <td style="text-align: center;">CMP</td> <td style="text-align: center;">VAT0700</td> </tr> </table>					PROGRESSIVO	PROGETTO	PROCEDURA	TAVOLA	24007	07	CMP	VAT0700		
PROGRESSIVO	PROGETTO	PROCEDURA	TAVOLA											
24007	07	CMP	VAT0700											



Legenda

RTN VRG040

Intervento 2 Nuova SE Castronovo 380/150/36 kV

-  Sostegni da demolire
-  Nuovi sostegni raccordi aerei SE Castronovo 380/150/36 kV
-  Nuova SE Castronovo 380/150/36 kV
-  Tratto di elettrodotto da dismettere
-  Nuovi raccordi aerei SE Castronovo 150 kV
-  Nuovi raccordi aerei SE Castronovo 380 kV

Intervento 2 nuova linea RTN 380 kV Chiaramonte Gulfi-Ciminna

-  Nuovo elettrodotto Chiaramonte-Ciminna da dismettere
-  Nuovo elettrodotto Chiaramonte Gulfi-Ciminna (PDS Terna)

Intervento 1 linea RTN 150 kV Ciminna-Cammarata

-  Potenziamento tratto Ciminna-Cammarata

Beni culturali_Vincoli in rete

-  Beni culturali Lercara Friddi



Siti archeologici

-  Parchi Archeologici

Parchi Archeologici

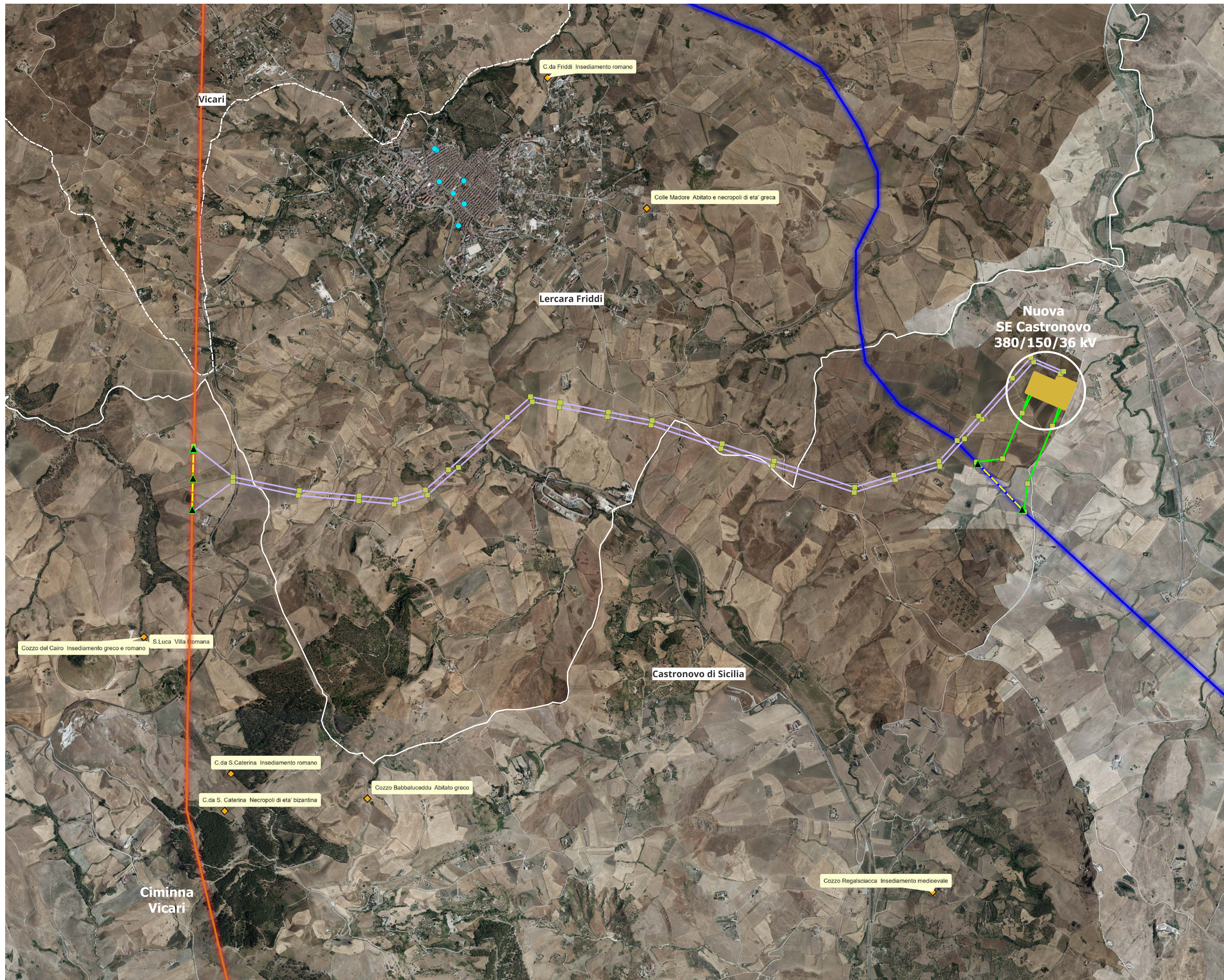
-  S. Luca
-  S. Luca
-  S. Luca
-  S. Luca



	Realizzato da Ikon s.p.a. Via S. Luca 10 00187 Roma (RM) P.IVA 09500001001	Note di revisione <table border="1"> <tr> <th>REV</th> <th>DATA</th> <th>DESCRIZIONE</th> <th>PREP</th> <th>APPR</th> </tr> <tr> <td>00</td> <td>30/04/24</td> <td>Prima emissione</td> <td>AR</td> <td>VDA</td> </tr> </table>	REV	DATA	DESCRIZIONE	PREP	APPR	00	30/04/24	Prima emissione	AR	VDA	Progetto Integrale Ricostruzione del Parco Eolico "VRG Wind 040" Comune di Villafraati, Campofelice di Fitalia, Mezzojuso e Ciminna (PA)	Titolo tavola Inquadramento intervento 2 su PTPR carta 7 siti archeologici nuova SE RTN Castronovo 380/150/36 kV			
	REV	DATA	DESCRIZIONE	PREP	APPR												
	00	30/04/24	Prima emissione	AR	VDA												
Proprietario VRGwind040 Via S. Luca 10 00187 Roma (RM) P.IVA 09500001001	Nome file: 24007 CMP VRG 040.ggz Formato: A1 Scala: 1:15'000	<table border="1"> <tr> <th colspan="2">CODICE</th> <th>PROGETTO</th> <th>PROCEDURA</th> <th>SPC</th> <th>TAVOLA</th> <th>REVISIONE</th> </tr> <tr> <td>2</td> <td>4</td> <td>0</td> <td>0</td> <td>7</td> <td>CMP</td> <td>VAT0700</td> </tr> </table>	CODICE		PROGETTO	PROCEDURA	SPC	TAVOLA	REVISIONE	2	4	0	0	7	CMP	VAT0700	Note: Aggiunti anche beni culturali
CODICE		PROGETTO	PROCEDURA	SPC	TAVOLA	REVISIONE											
2	4	0	0	7	CMP	VAT0700											
Timbro: 																	

Legenda

Intervento 2 Nuova SE Castronovo 380/150/36 kV

- ▲ Sostegni da demolire
- Nuovi sostegni raccordi aerei SE Castronovo 380/150/36 kV
- Nuova SE Castronovo 380/150/36 kV
- Tratto di elettrodotto da dismettere
- Nuovi raccordi aerei SE Castronovo 150 kV
- Nuovi raccordi aerei SE Castronovo 380 kV

Intervento 2 nuova linea RTN 380 kV Chiamonte Gulfi-Ciminna

- Nuovo elettrodotto Chiamonte-Ciminna da dismettere
- Nuovo elettrodotto Chiamonte Gulfi-Ciminna (PDS Terna)

Intervento 1 linea RTN 150 kV Ciminna-Cammarata

- Potenziamento tratto Ciminna-Cammarata

Beni_Isolati

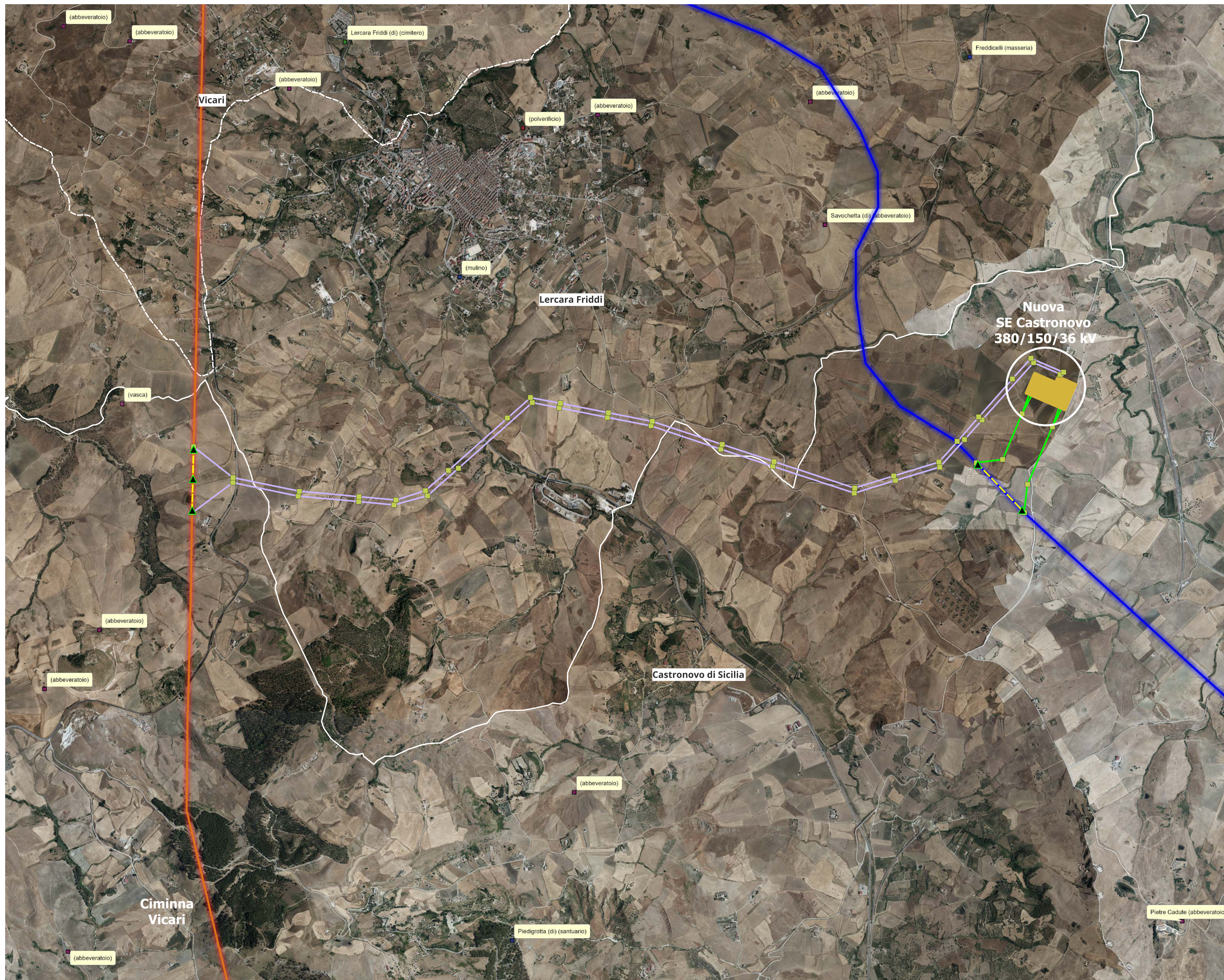

	Realizzato da Icom s.p.a. <small>Strada 106 - 91010 Villafra - (CA) - Tel. 0974/24007 - Fax 0974/24008 - Email: info@icom.it</small>	Note di revisione <table border="1"> <tr> <th>REV</th> <th>DATA</th> <th>DESCRIZIONE</th> <th>PREP</th> <th>APPR</th> </tr> <tr> <td>00</td> <td>30/04/24</td> <td>Prima emissione</td> <td>AR</td> <td>VDA</td> </tr> </table>	REV	DATA	DESCRIZIONE	PREP	APPR	00	30/04/24	Prima emissione	AR	VDA	Proprietario VRG Wind 040 <small>Via Antonino Di Noia, 4 - 20146 Milano - Tel. 02/50000000 - Fax 02/50000001 - Email: info@vrgwind.it</small>	Progetto Integrale Ricostruzione del Parco Eolico "VRG Wind 040" Comune di Villafra, Campofelice di Fitalia, Mezzojuso e Ciminna (PA)	Nome file 24007 CMP VRG 040.ggz	Formato A1	Scala 1:15'000	Titolo tavola Inquadramento intervento 2 su PTFR carta 9 beni isolati nuova SE RTN Castronovo 380/150/36 kV																			
	REV	DATA	DESCRIZIONE	PREP	APPR																																
00	30/04/24	Prima emissione	AR	VDA																																	
<table border="1"> <thead> <tr> <th colspan="2">PROGRESSIVO</th> <th colspan="2">PROGETTO</th> <th colspan="2">PROCEDURA</th> <th colspan="2">TAVOLA</th> <th colspan="2">REVISIONE</th> </tr> </thead> <tbody> <tr> <td>2</td> <td>4</td> <td>0</td> <td>0</td> <td>7</td> <td>C</td> <td>M</td> <td>P</td> <td>V</td> <td>A</td> </tr> <tr> <td>T</td> <td>0</td> <td>7</td> <td>0</td> <td>0</td> <td></td> <td></td> <td></td> <td></td> <td></td> </tr> </tbody> </table>								PROGRESSIVO		PROGETTO		PROCEDURA		TAVOLA		REVISIONE		2	4	0	0	7	C	M	P	V	A	T	0	7	0	0					
PROGRESSIVO		PROGETTO		PROCEDURA		TAVOLA		REVISIONE																													
2	4	0	0	7	C	M	P	V	A																												
T	0	7	0	0																																	