



Legenda
Intervento 3 nuova linea RTN 150 kV Vallelunga-Campofranco FS
 Nuova linea 150 kV Vallelunga FS-Campofranco FS

Nota: La tav. 08 riporta una SCHEMATIZZAZIONE del percorso, atta a contestualizzare l'intervento 3, che, tuttavia, NON rappresenta il percorso reale dell'elettrodotto che è ancora in fase di progettazione da parte di Terna.

 Realizzato da TEMES S.p.A. Via S. S. 9 20148 Milano Tel. 02 57412111 P.I. 01202820150	Note di revisione				
	00	30/04/24	Prima emissione	AR	VDA
Proprietario VRGwind040 Via S. S. 9 20148 Milano Tel. 02 57412111 P.I. 01202820150	REV	DATA	DESCRIZIONE	PREP	APPR
Progetto Integrale Ricostruzione del Parco Eolico "VRG Wind 040" Comune di Vallefrati, Campofelice di Fitalia, Mezzojuso e Ciminna (PA)	Titolo tavola				
Nome file 24007_CMP_VRG_040.gxd	Formato A1	Scala 1:50000	Quadro d'unione intervento 3 nuova linea RTN Vallelunga-Campofranco FS		
Note	PROGRESSIVO 2 4 0 0 7	CODICE C M P V A T	PROCEDURA 0 7 0 0	TAVOLA 0 7 0 0	REVISIONI 0

Legenda

RTN VRG040

Intervento 3 nuova linea RTN 150 kV Valledlunga-Campofranco FS

 Nuova linea Cammarata-Valledlunga FS (PDS Terna)

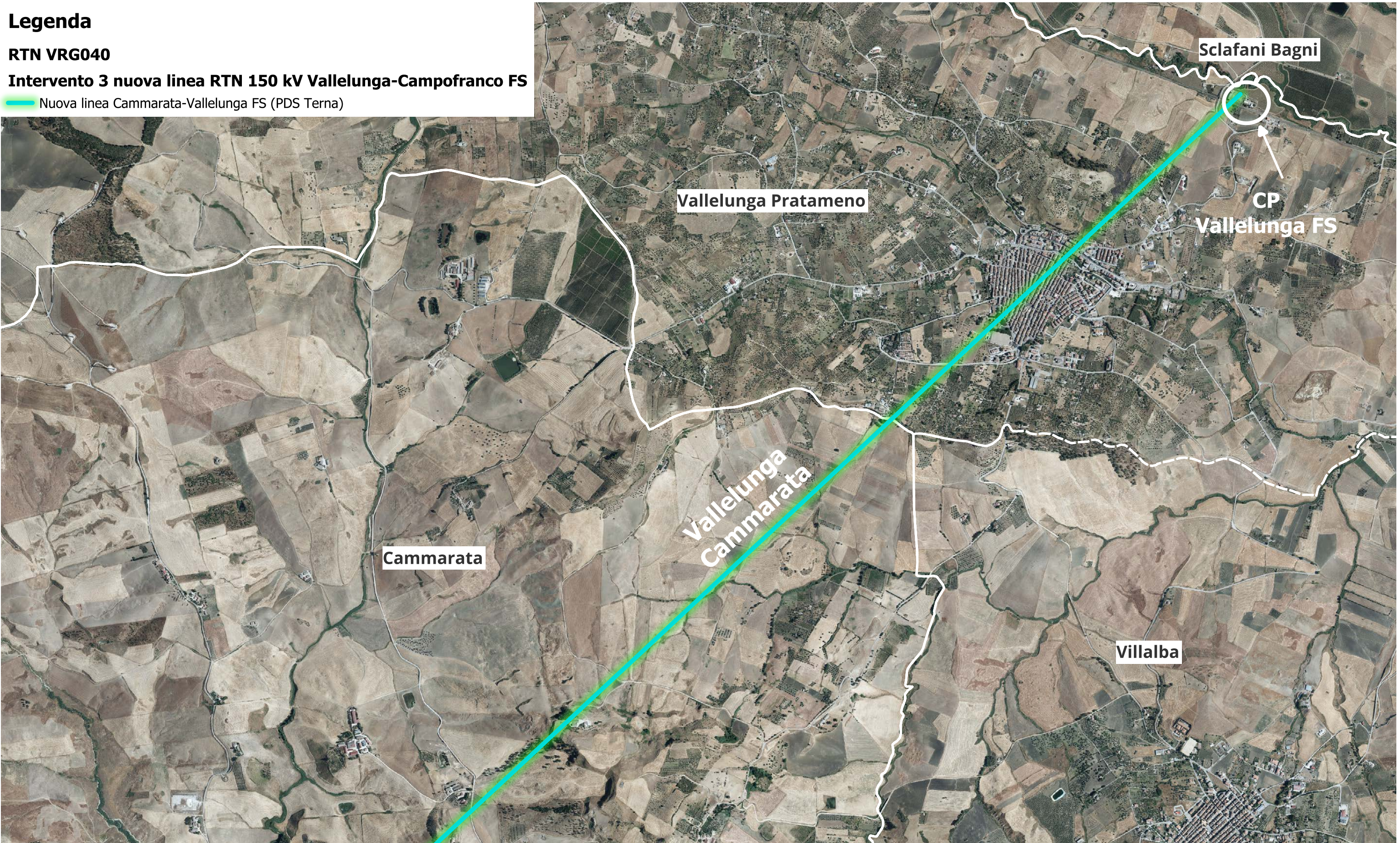

Timbro  	Realizzato da  Tiemes Srl via privata Riccardo Galli, 9 - 20148 Milano PEC: info@pec.tiemes.it mail: info@tmsweb.it	Note di revisione					Progetto Integrale Ricostruzione del Parco Eolico "VRG Wind 040" Comune di Villafrati, Campofelice di Fitalia, Mezzojuso e Ciminna (PA)			Titolo tavola Inquadramento su ortofoto intervento 3 nuova linea RTN Valledlunga-Campofranco FS																															
	Proprietario  VRg Wind 040 Srl Via Alessandro Algardi 4, 20148 - Milano P.IVA: 05529540485 PEC: vrgwind040@legalmail.it	00 30/04/24 Prima emissione AR VDA	Nome file 24007 CMP VRG 040.qgz	Formato A3	Scala 1:20'000	<table border="1"> <thead> <tr> <th colspan="6">CODICE</th> </tr> <tr> <th>PROGRESSIVO</th> <th>PROGETTO</th> <th>PROCEDURA</th> <th>TIPO DOC</th> <th>TAVOLA</th> <th>REVISIONE</th> </tr> </thead> <tbody> <tr> <td>2</td> <td>4</td> <td>0</td> <td>0</td> <td>7</td> <td>0</td> </tr> <tr> <td>C</td> <td>M</td> <td>P</td> <td>V</td> <td>A</td> <td>T</td> </tr> <tr> <td>0</td> <td>7</td> <td>0</td> <td>0</td> <td>0</td> <td>0</td> </tr> </tbody> </table>						CODICE						PROGRESSIVO	PROGETTO	PROCEDURA	TIPO DOC	TAVOLA	REVISIONE	2	4	0	0	7	0	C	M	P	V	A	T	0	7	0	0	0	0
	CODICE																																								
PROGRESSIVO	PROGETTO	PROCEDURA	TIPO DOC	TAVOLA	REVISIONE																																				
2	4	0	0	7	0																																				
C	M	P	V	A	T																																				
0	7	0	0	0	0																																				
REV DATA DESCRIZIONE PREP APPR	Note Previsto nel Piano Di Sviluppo (PDS) Terna - inquadramento 1	<small>Le informazioni contenute in questo documento appartengono al Proprietario. Il documento deve essere utilizzato esclusivamente dal Destinatario in relazione alle finalità per le quali è stato ricevuto. È vietata qualsiasi forma di riproduzione o divulgazione senza l'esplicito consenso del Proprietario.</small>																																							

Legenda



RTN VRG040

Intervento 3 nuova linea RTN 150 kV Vallelunga-Campofranco FS

 Nuova linea Cammarata-Vallelunga FS (PDS Terna)

 Nuova linea Cammarata-Casteltermini (PDS Terna)



Timbro 	Realizzato da  Tiemes Srl via privata Riccardo Galli, 9 - 20148 Milano PEC: info@pec.tiemes.it mail: info@tmsweb.it	Note di revisione					Progetto Integrale Ricostruzione del Parco Eolico "VRG Wind 040" Comune di Villafrati, Campofelice di Fitalia, Mezzojuso e Ciminna (PA)			Titolo tavola Inquadramento su ortofoto intervento 3 nuova linea RTN Vallelunga-Campofranco FS																															
	Proprietario  VRG Wind 040 Srl Via Alessandro Algardi 4, 20148 - Milano P.IVA: 05529540485 PEC: vrgwind040@legalmail.it	00 30/04/24 Prima emissione AR VDA	Nome file 24007 CMP VRG 040.qgz	Formato A3	Scala 1:20'000	<table border="1"> <thead> <tr> <th colspan="6">CODICE</th> </tr> <tr> <th>PROGRESSIVO</th> <th>PROGETTO</th> <th>PROCEDURA</th> <th>TIPO DOC</th> <th>TAVOLA</th> <th>REVISIONE</th> </tr> </thead> <tbody> <tr> <td>2</td> <td>4</td> <td>0</td> <td>0</td> <td>7</td> <td>0</td> </tr> <tr> <td>C</td> <td>M</td> <td>P</td> <td>V</td> <td>A</td> <td>T</td> </tr> <tr> <td>0</td> <td>7</td> <td>0</td> <td>0</td> <td>7</td> <td>0</td> </tr> </tbody> </table>						CODICE						PROGRESSIVO	PROGETTO	PROCEDURA	TIPO DOC	TAVOLA	REVISIONE	2	4	0	0	7	0	C	M	P	V	A	T	0	7	0	0	7	0
	CODICE																																								
PROGRESSIVO	PROGETTO	PROCEDURA	TIPO DOC	TAVOLA	REVISIONE																																				
2	4	0	0	7	0																																				
C	M	P	V	A	T																																				
0	7	0	0	7	0																																				
REV DATA DESCRIZIONE PREP APPR	Note Previsto nel Piano Di Sviluppo (PDS) Terna - inquadramento 2	<small>Le informazioni contenute in questo documento appartengono al Proprietario. Il documento deve essere utilizzato esclusivamente dal Destinatario in relazione alle finalità per le quali è stato ricevuto. È vietata qualsiasi forma di riproduzione o divulgazione senza l'esplicito consenso del Proprietario.</small>																																							

Legenda

Intervento 3 nuova linea RTN 150 kV Vallelunga-Campofranco FS



 Nuova linea Cammarata-Casteltermini (PDS Terna)



Timbro  Dott. Ing. VINCENZO D'ASCANZIO 20912	Realizzato da  Tiemes Srl via privata Riccardo Galli, 9 - 20148 Milano PEC: info@pec.tiemes.it mail: info@tmsweb.it	Note di revisione					Progetto Integrale Ricostruzione del Parco Eolico "VRG Wind 040" Comune di Villafrati, Campofelice di Fitalia, Mezzojuoso e Ciminna (PA)			Titolo tavola Inquadramento su ortofoto intervento 3 nuova linea RTN Vallelunga-Campofranco FS																																														
	Proprietario VRG wind 040 VRG Wind 040 Srl Via Alessandro Algardi 4, 20148 - Milano P.IVA: 05529540485 PEC: vrgwind040@legalmail.it	00 30/04/24 Prima emissione AR VDA	<table border="1"> <tr> <td> </td><td> </td><td> </td><td> </td><td> </td></tr> <tr> <td> </td><td> </td><td> </td><td> </td><td> </td></tr> </table>											<table border="1"> <tr> <td>Nome file</td><td>Formato</td><td>Scala</td></tr> <tr> <td>24007 CMP VRG 040.qgz</td><td>A3</td><td>1:20'000</td></tr> </table>	Nome file	Formato	Scala	24007 CMP VRG 040.qgz	A3	1:20'000	<table border="1"> <tr> <th colspan="6">CODICE</th> </tr> <tr> <th>PROGRESSIVO</th><th>PROGETTO</th><th>PROCEDURA</th><th>TIPO DOC</th><th>TAVOLA</th><th>REVISIONE</th> </tr> <tr> <td>2</td><td>4</td><td>0</td><td>0</td><td>7</td><td>0</td> </tr> <tr> <td>C</td><td>M</td><td>P</td><td>V</td><td>A</td><td>T</td> </tr> <tr> <td>0</td><td>7</td><td>0</td><td>0</td><td>0</td><td>0</td> </tr> </table>						CODICE						PROGRESSIVO	PROGETTO	PROCEDURA	TIPO DOC	TAVOLA	REVISIONE	2	4	0	0	7	0	C	M	P	V	A	T	0	7	0	0	0	0
Nome file	Formato	Scala																																																						
24007 CMP VRG 040.qgz	A3	1:20'000																																																						
CODICE																																																								
PROGRESSIVO	PROGETTO	PROCEDURA	TIPO DOC	TAVOLA	REVISIONE																																																			
2	4	0	0	7	0																																																			
C	M	P	V	A	T																																																			
0	7	0	0	0	0																																																			
REV DATA DESCRIZIONE PREP APPR	Note Previsto nel Piano Di Sviluppo (PDS) Terna - inquadramento 3					Le informazioni contenute in questo documento appartengono al Proprietario. Il documento deve essere utilizzato esclusivamente dal Destinatario in relazione alle finalità per le quali è stato ricevuto. È vietata qualsiasi forma di riproduzione o divulgazione senza l'esplicito consenso del Proprietario.																																																		

Legenda

Intervento 3 nuova linea RTN 150 kV Vallelunga-Campofranco FS

-  Nuova linea Cammarata-Casteltermini (PDS Terna)
-  Nuova linea Casteltermini-Campofranco FS (PDS Terna)



Timbro  	Realizzato da  Tiemes Srl via privata Riccardo Galli, 9 - 20148 Milano PEC: info@pec.tiemes.it mail: info@tmsweb.it	Note di revisione					Progetto Integrale Ricostruzione del Parco Eolico "VRG Wind 040" Comune di Villafrati, Campofelice di Fitalia, Mezzojuoso e Ciminna (PA)			Titolo tavola Inquadramento su ortofoto intervento 3 nuova linea RTN Vallelunga-Campofranco FS																																														
	Proprietario  VRG Wind 040 Srl Via Alessandro Algardi 4, 20148 - Milano P.IVA: 05529540485 PEC: vrgwind040@legalmail.it	00 30/04/24 Prima emissione AR VDA	<table border="1"> <tr> <td> </td><td> </td><td> </td><td> </td><td> </td></tr> <tr> <td> </td><td> </td><td> </td><td> </td><td> </td></tr> </table>											<table border="1"> <tr> <td>Nome file</td><td>Formato</td><td>Scala</td></tr> <tr> <td>24007 CMP VRG 040.qgz</td><td>A3</td><td>1:20'000</td></tr> </table>	Nome file	Formato	Scala	24007 CMP VRG 040.qgz	A3	1:20'000	<table border="1"> <tr> <th colspan="6">CODICE</th></tr> <tr> <th>PROGRESSIVO</th><th>PROGETTO</th><th>PROCEDURA</th><th>TIPO DOC</th><th>TAVOLA</th><th>REVISIONE</th></tr> <tr> <td>2</td><td>4</td><td>0</td><td>0</td><td>7</td><td>0</td></tr> <tr> <td>C</td><td>M</td><td>P</td><td>V</td><td>A</td><td>T</td></tr> <tr> <td>0</td><td>7</td><td>0</td><td>0</td><td>0</td><td>0</td></tr> </table>						CODICE						PROGRESSIVO	PROGETTO	PROCEDURA	TIPO DOC	TAVOLA	REVISIONE	2	4	0	0	7	0	C	M	P	V	A	T	0	7	0	0	0	0
Nome file	Formato	Scala																																																						
24007 CMP VRG 040.qgz	A3	1:20'000																																																						
CODICE																																																								
PROGRESSIVO	PROGETTO	PROCEDURA	TIPO DOC	TAVOLA	REVISIONE																																																			
2	4	0	0	7	0																																																			
C	M	P	V	A	T																																																			
0	7	0	0	0	0																																																			
REV DATA DESCRIZIONE PREP APPR	Note Previsto nel Piano Di Sviluppo (PDS) Terna - inquadramento 4					<small>Le informazioni contenute in questo documento appartengono al Proprietario. Il documento deve essere utilizzato esclusivamente dal Destinatario in relazione alle finalità per le quali è stato ricevuto. E' vietata qualsiasi forma di riproduzione o divulgazione senza l'esplicito consenso del Proprietario.</small>																																																		

Legenda

RTN VRG040

Intervento 3 nuova linea RTN 150 kV Vallelunga-Campofranco FS

 Nuova linea Casteltermini-Campofranco FS (PDS Terna)

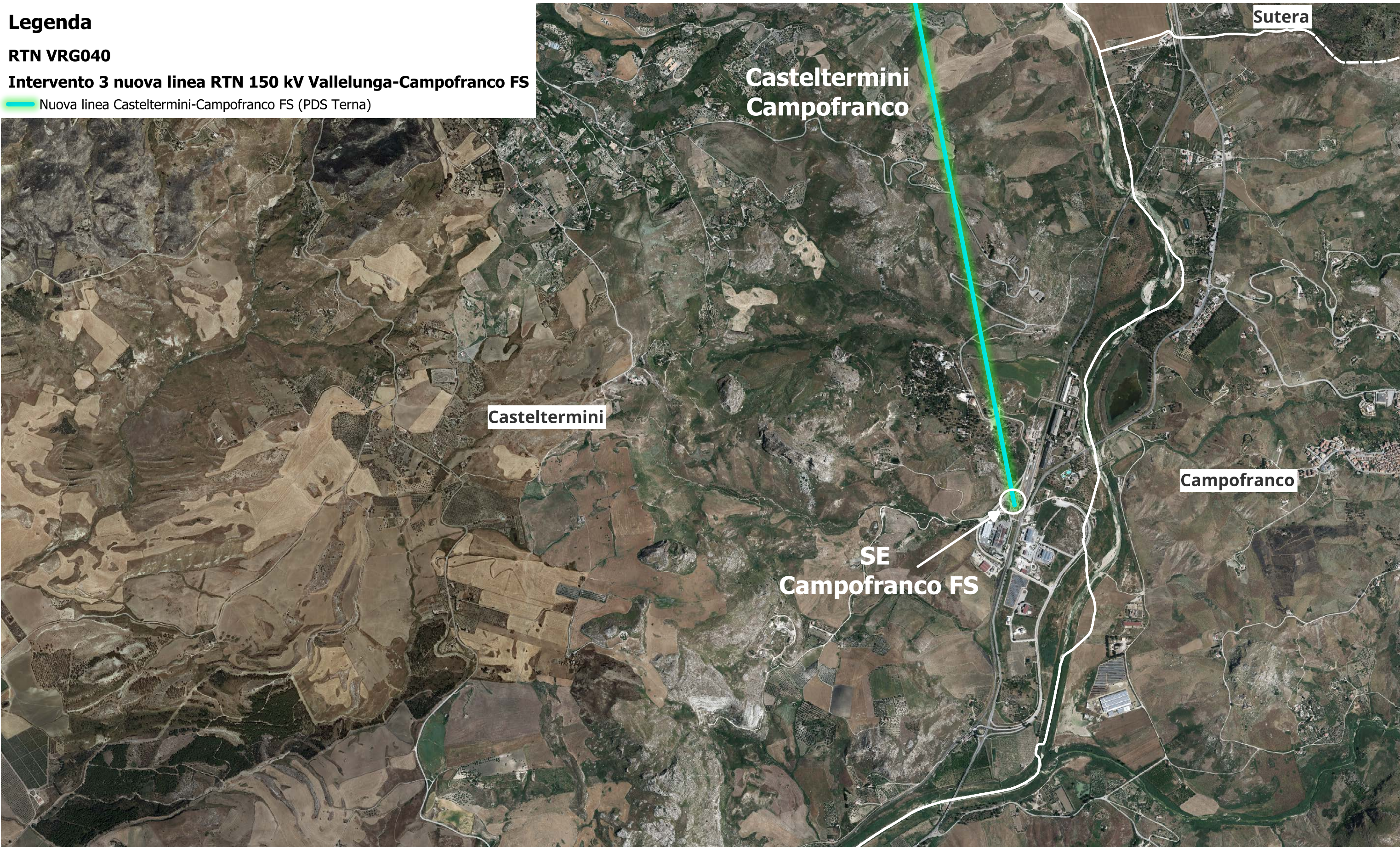

Timbro 	Realizzato da  Tiemes S.r.l. via privata Riccardo Galli, 9 - 20148 Milano PEC: info@pec.tiemes.it mail: info@tmsweb.it	Note di revisione					Progetto Integrale Ricostruzione del Parco Eolico "VRG Wind 040" Comune di Villafrati, Campofelice di Fitalia, Mezzojuso e Ciminna (PA)			Titolo tavola Inquadramento su ortofoto intervento 3 nuova linea RTN Vallelunga-Campofranco FS																															
	Proprietario  VRG Wind 040 Srl Via Alessandro Algardi 4, 20148 - Milano P.IVA: 05529540485 PEC: vrgwind040@legalmail.it	00 30/04/24 Prima emissione AR VDA	Nome file 24007 CMP VRG 040.qgz	Formato A3	Scala 1:20'000	<table border="1"> <thead> <tr> <th colspan="6">CODICE</th> </tr> <tr> <th>PROGRESSIVO</th> <th>PROGETTO</th> <th>PROCEDURA</th> <th>TIPO DOC</th> <th>TAVOLA</th> <th>REVISIONE</th> </tr> </thead> <tbody> <tr> <td>2</td> <td>4</td> <td>0</td> <td>0</td> <td>7</td> <td>0</td> </tr> <tr> <td>C</td> <td>M</td> <td>P</td> <td>V</td> <td>A</td> <td>T</td> </tr> <tr> <td>0</td> <td>7</td> <td>0</td> <td>0</td> <td>7</td> <td>0</td> </tr> </tbody> </table>						CODICE						PROGRESSIVO	PROGETTO	PROCEDURA	TIPO DOC	TAVOLA	REVISIONE	2	4	0	0	7	0	C	M	P	V	A	T	0	7	0	0	7	0
	CODICE																																								
PROGRESSIVO	PROGETTO	PROCEDURA	TIPO DOC	TAVOLA	REVISIONE																																				
2	4	0	0	7	0																																				
C	M	P	V	A	T																																				
0	7	0	0	7	0																																				
REV DATA DESCRIZIONE PREP APPR	Note Previsto nel Piano Di Sviluppo (PDS) Terna - inquadramento 5			<small>Le informazioni contenute in questo documento appartengono al Proprietario. Il documento deve essere utilizzato esclusivamente dal Destinatario in relazione alle finalità per le quali è stato ricevuto. E' vietata qualsiasi forma di riproduzione o divulgazione senza l'esplicito consenso del Proprietario.</small>																																					