



REGIONE CAMPANIA



PROVINCIA DI BENEVENTO



COMUNE DI APOLLOSA (BN)



COMUNE DI CASTELPOTO (BN)



COMUNE DI BENEVENTO (BN)

OGGETTO:

PROGETTO DEFINITIVO PER LA REALIZZAZIONE DI UN IMPIANTO AGRIVOLTAICO NELLA LOCALITA' "PEZZA DELLE CAVE" NEI COMUNI DI APOLLOSA (BN), CASTELPOTO (BN) E BENEVENTO (BN) DELLA POTENZA DI PICCO IN DC PARI A 44.036,3 KWp e MASSIMA IN IMMISIONE IN AC PARI A 35.000 KW E RELATIVE OPERE DI CONNESSIONE UBICATE NEL COMUNE DI BENEVENTO (BN)

ELABORATO N. MMIT_APB_B02.5	TITOLO: ALLEGATO ALLA RELAZIONE ARCHEOLOGICA - CATALOGO MOSI	SCALA 1:50.000 1:5.000
--------------------------------	--	------------------------------

COMMITTENTE APOLLOSA SOLAR PARK S.R.L. VIALE FRANCESCO RASTELLI N.3/7 20124 MILANO P.IVA 06055390659	FIRMA E TIMBRO IL TECNICO  Via Aldo Moro, 8/3 82021 APICE (BN) P.IVA: 017 66 93 0620	PROGETTAZIONE E COORDINAMENTO  Via Athena, 29 Cap 84047 Capaccio Paestum P.Iva 04596750655 Ing. Giovanni Marsicano
	SPAZIO RISERVATO AGLI ENTI	

Aggiornamenti	N°	Data	Cod. Stmg	Nome File	Eseguito da	Approvato da
	Rev 01	Febbraio 2024	202100416	MMIT_APB_B02.6	ANTONIO MESISCA	Ing. Giovanni Marsicano

Sito 1 (SABAP-CE_2022_2650_03_1)

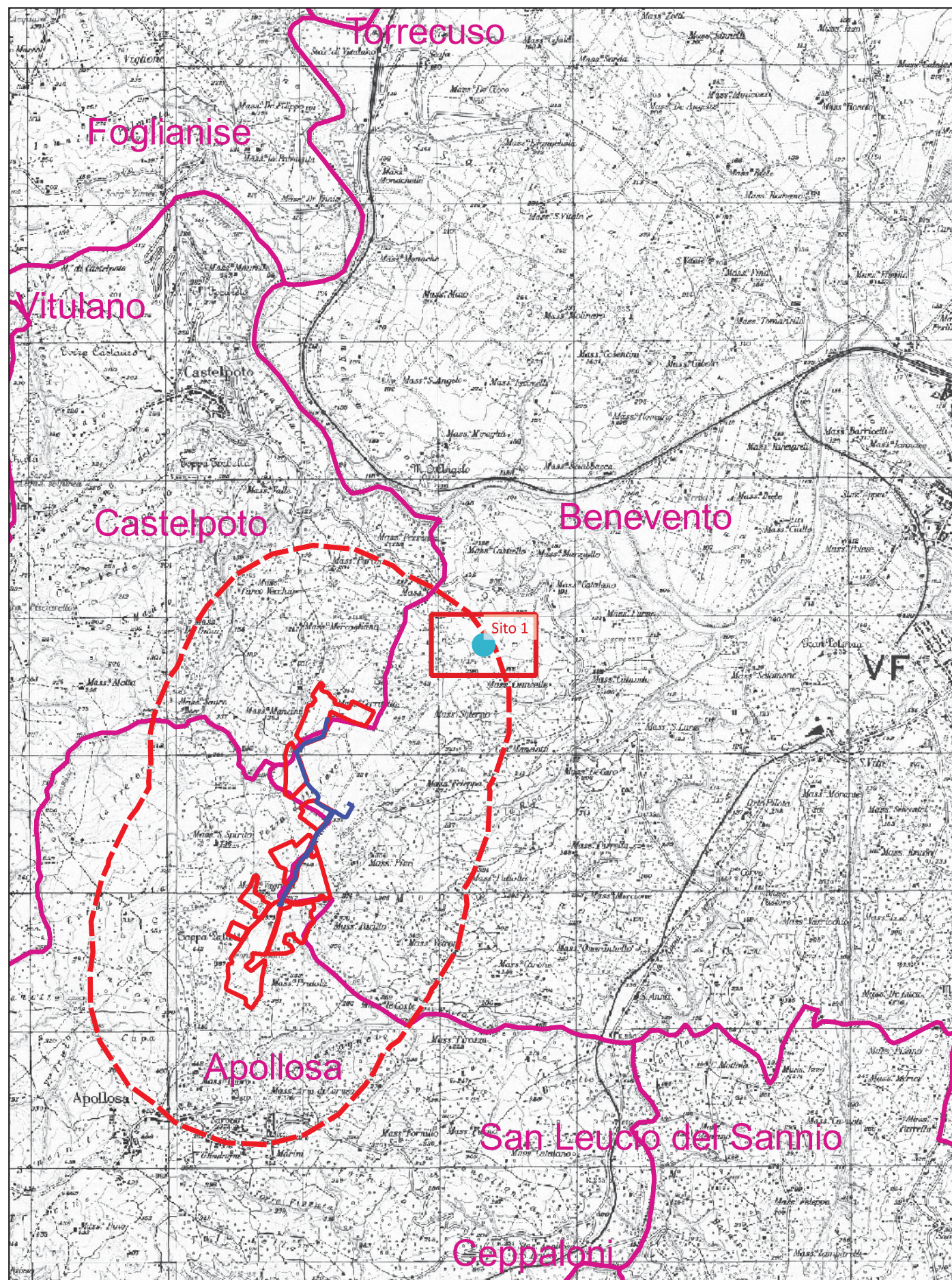

1.000 0 1.000 2.000 m



Localizzazione: Benevento (BN) - loc. Ciancelle

Definizione e cronologia: sito non identificato

Modalità di individuazione{dati bibliografici}

Distanza dall'opera in progetto: 500-1000 metri

Potenziale: potenziale non valutabile

Rischio relativo: rischio basso

Dato non disponibile

2011II sistema ambientale. Carta archeologica (P1.3), Comune di Benevento. Piano Urbanistico Comunale

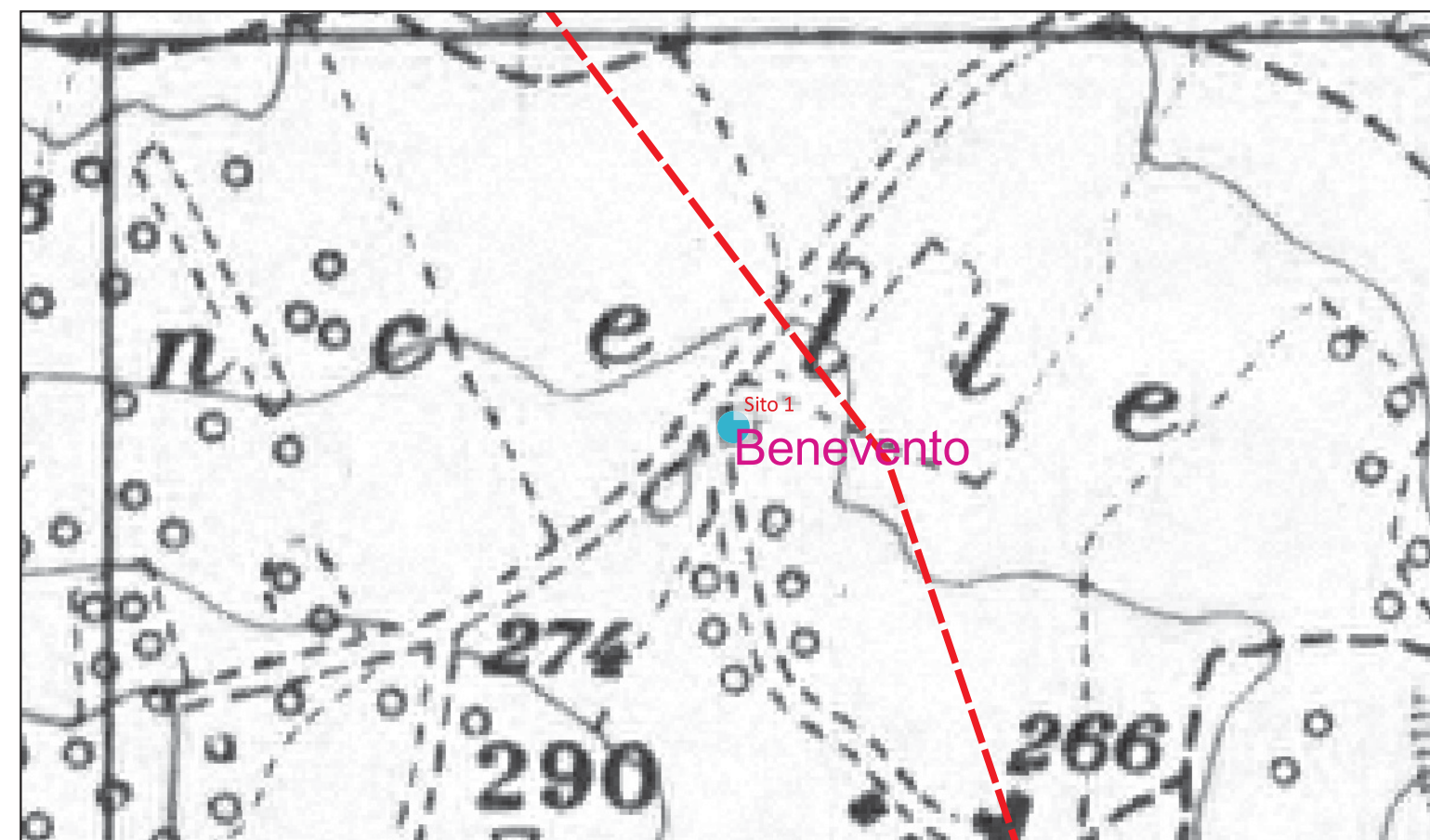

100 0 100 200 m

