

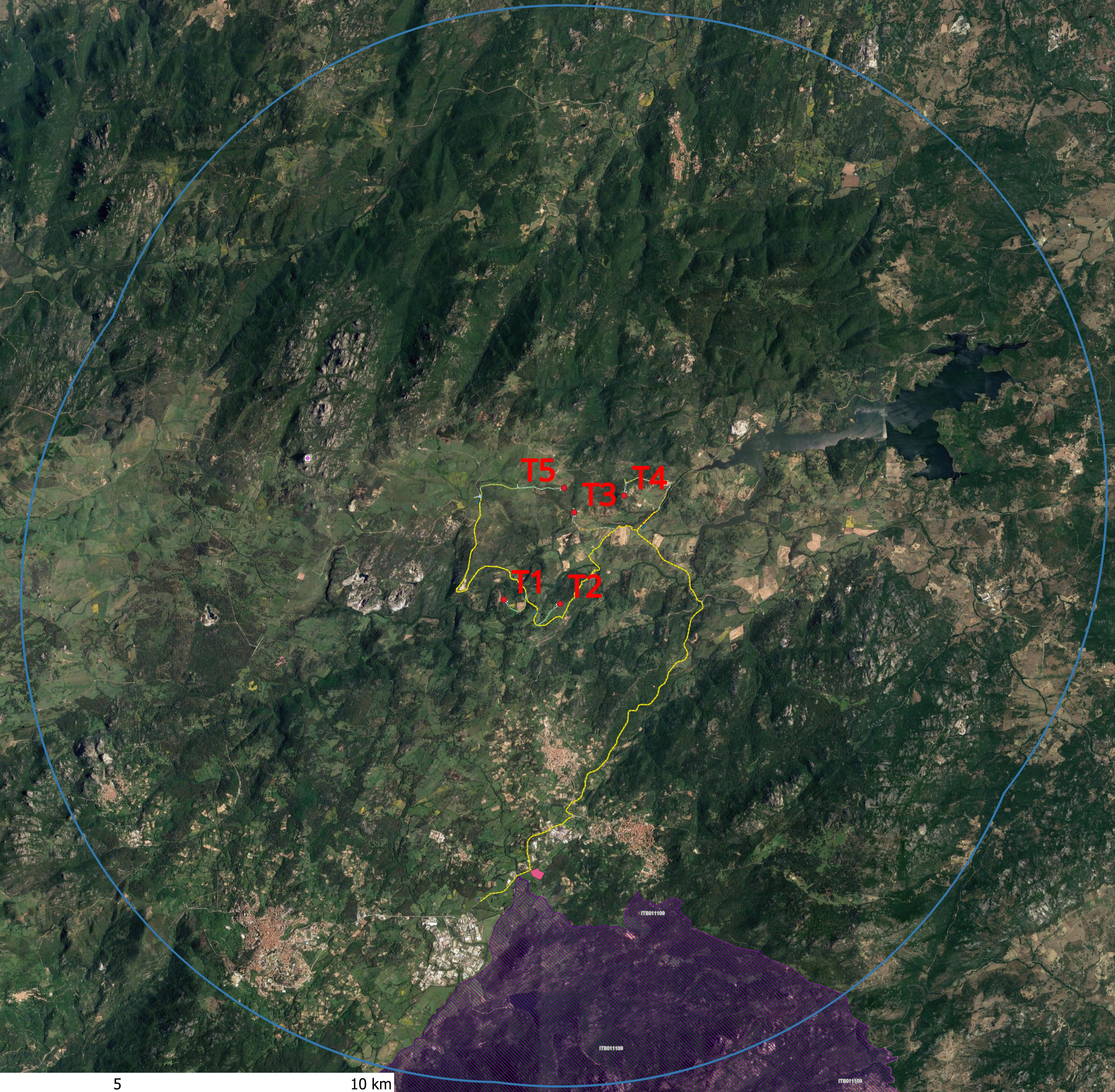

- Legenda**
- Aerogeneratori
 - Piazzole definitive
 - Piazzole temporanee
 - Aree cantiere
 - SSEU
 - BESS
 - Recinzione SSEU+BESS
 - SE Terna "Tempio"
 - Cabine di sezionamento
 - Ingombri opere civili
 - Buffer 6 mavidotto
- Cavidotti**
- Sottocampo 1 - 33 kV
 - Sottocampo 2 - 33 kV
 - Cavidotto 36 kV
- Strade**
- Strade di nuova realizzazione
 - Strade da riadattare
- Aree naturali protette**
- Siti protetti - VI Elenco ufficiale aree prote
- Parchi naturali nazionali
 - Parchi naturali regionali
 - Riserve naturali statali
 - Riserve naturali regionali
 - Altre aree naturali protette
 - Riserve Naturali Marine
 - Altre aree naturali protette
 - EUAP
- Rete Natura 2000(SIC/ZCS e ZPS)**
- SIC
 - SIC/ZPS
 - ZSC
 - ZSC/ZPS
 - ZPS
 - SIC
- Siti protetti - Zone umide di importanza internazion**
- RAMSAR
- IBA**
- Aree importanti per l'avifauna (IBA - Important Birds Areas)
- Monumenti naturali regionali istituiti**
- PPR06 - Monumenti naturali istituiti dalla L.R. 31/89
- Buffer 10 km



Progetto per la costruzione e l'esercizio di un Impianto eolico denominato "Luras"

Oggetto:
LUR.21 - Inquadramento impianto su cartografia aree naturali protette

<p>Proponente:</p> <p>Luras Windfarm Srl Via Dante n.7 - 20123 Milano (MI)</p>	<p>Progettista:</p> <p>Stantec S.p.A. Centro Direzionale Milano 2 Palazzo Canova - 20090 Segrate (Milano) Tel: +39 02 94257420 www.stantec.com</p>
---	---

01	PRIMA EMISSIONE	G. Musso	S. Bossi	F. Polverelli	12/01/24
Revisione	Decisione	Redatto	Controllato	Approvato	Data
Fase del Progetto: Definitivo		Formato: A0		Pag. 1/1 Scala: 1:30000	