

Progetto per la costruzione e l'esercizio di un Impianto eolico denominato "Luras"

Progetto definitivo

Oggetto:

LUR.00 – Presentazione del proponente e dell'iniziativa

Proponente:



LURAS WINDFARM
ENERGY & INFRASTRUCTURE

Luras Windfarm
Via Dante 7
20123 Milano (Milano)

Progettista:



Stantec S.p.A.
Centro Direzionale Milano 2, Palazzo Canova
Segrate (Milano)

Rev. N.	Data	Descrizione modifiche	Redatto da	Rivisto da	Approvato da
00	6/12/23	Prima Emissione	M. Carnevale	S. Bossi	P. Polinelli
Fase progetto: Definitivo				Formato elaborato: A4	

Nome File: **LUR.00 – Presentazione del proponente e dell'iniziativa.docx**

Indice

1	PREMESSA	3
1.1	Descrizione del proponente	3
2	INQUADRAMENTO TERRITORIALE	4

Indice delle figure

Figura 2-1: Inquadramento territoriale dell'impianto Luras.....	4
Figura 2-2: Inquadramento su ortofoto degli aerogeneratori in progetto	5
Figura 2-2: Inquadramento su ortofoto delle opere elettriche connesse in progetto.....	6

Indice delle tabelle

Tabella 1: Localizzazione geografica degli aerogeneratori di nuova costruzione.....	6
---	---

1 PREMESSA

Stantec S.p.A., in qualità di Consulente Tecnico, è stata incaricata da Luras Windfarm S.r.l. di redigere il progetto definitivo per la costruzione di un nuovo impianto eolico denominato "Luras" ubicato nei comuni di Luras, Tempio Pausania e Calangianus in provincia di Sassari, in Sardegna, costituito da 5 aerogeneratori di potenza 6,2 MW ciascuno, per una potenza complessiva pari a 31 MW e sistema BESS integrato da 10 MW di potenza.

1.1 Descrizione del proponente

Il soggetto proponente dell'iniziativa è LURAS WINDFARM S.R.L. avente sede legale a Milano (MI) CAP 20123, Via Dante 7, iscritta alla Camera di Commercio di Milano Monza Brianza Lodi, NUM. REA MI – 2702359, C.F. e P.IVA n. 13080440962, società che si occupa dello sviluppo, progettazione, costruzione, gestione e manutenzione di impianti per la produzione di energia da fonti rinnovabili.

2 INQUADRAMENTO TERRITORIALE

Il sito in cui sarà ubicato il parco eolico in oggetto, denominato Luras, è collocato nei comuni di Luras, Tempio Pausania e Calangianus nella provincia di Sassari, in Sardegna.



Figura 2-1: Inquadramento territoriale dell'impianto Luras

L'impianto eolico Luras è situato in una zona prevalentemente collinare caratterizzata da un'altitudine media pari a circa 330 m.s.l.m.

Il parco eolico ricade all'interno dei fogli catastali n° 12, 13, 16 e 19 del comune di Luras e all'interno del foglio n° 5 del comune di Tempio Pausania sezione B.

In Figura 2-2 e Figura 2-3 sono riportati gli inquadramenti territoriali su ortofoto rispettivamente degli aerogeneratori e delle opere elettriche connesse in progetto.

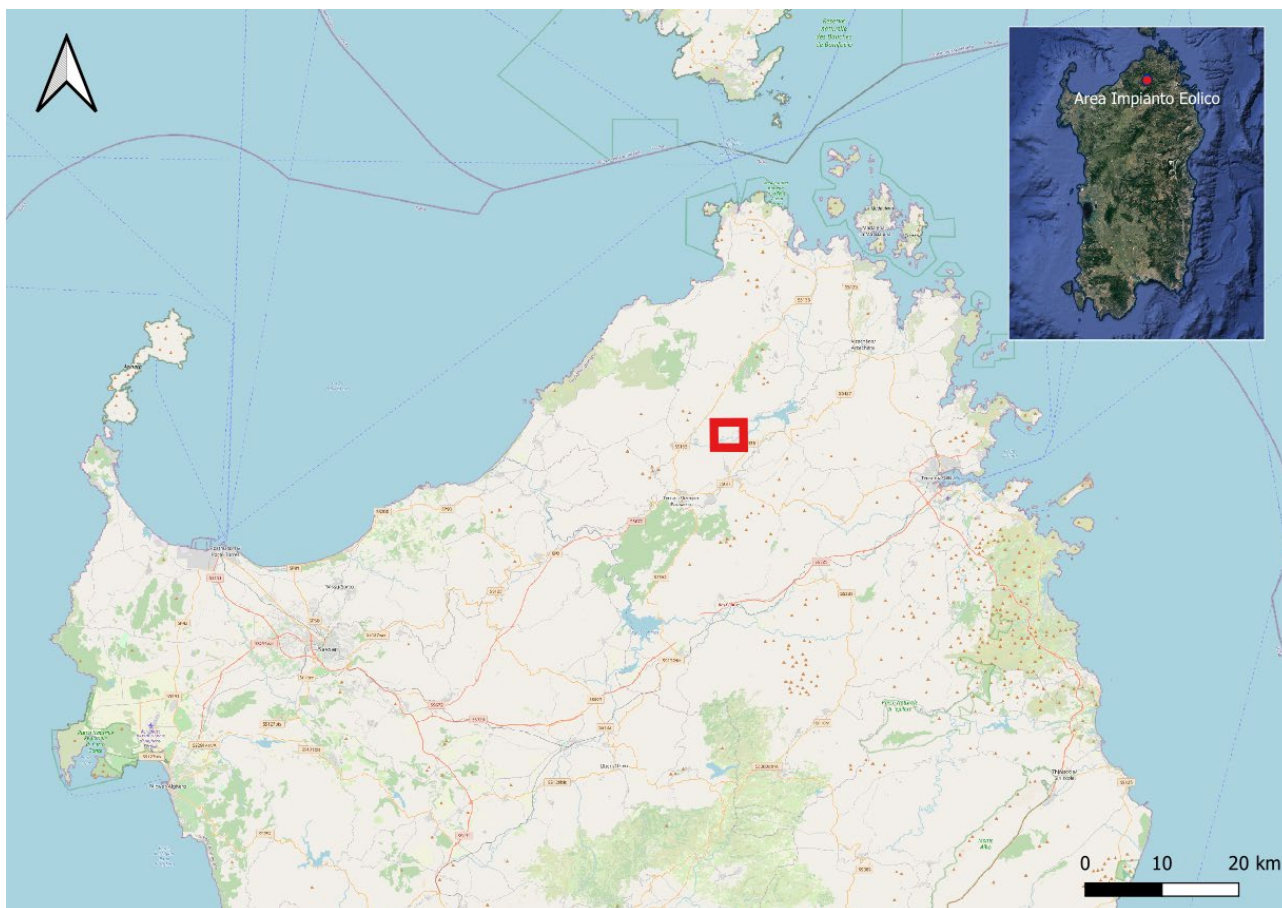

Figura 2-2: Inquadramento su ortofoto degli aerogeneratori in progetto



Figura 2-3: Inquadramento su ortofoto delle opere elettriche connesse in progetto

Si riporta in formato tabellare un dettaglio sulla localizzazione delle turbine eoliche di nuova costruzione, in coordinate WGS84 UTM fuso 32 N:

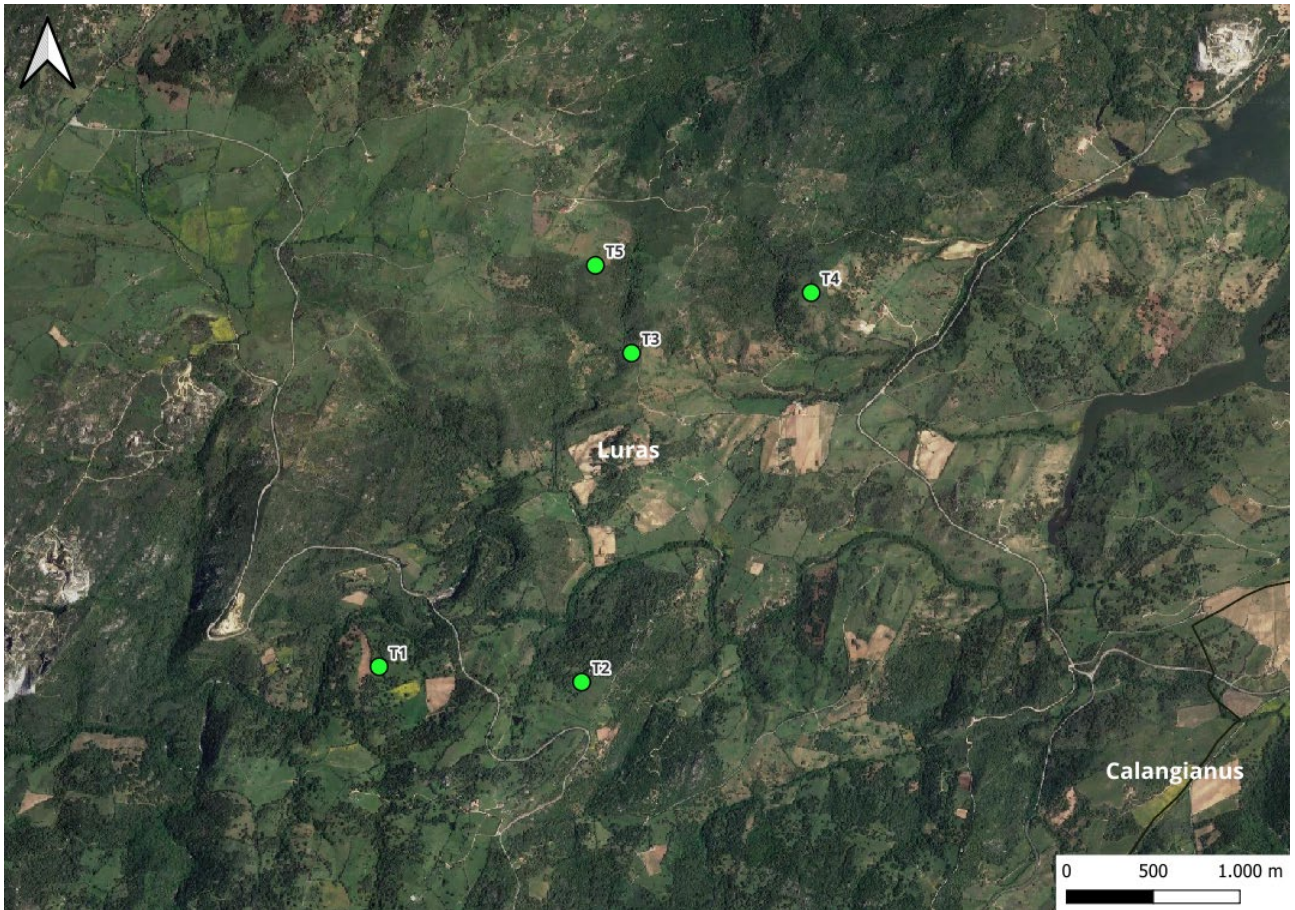
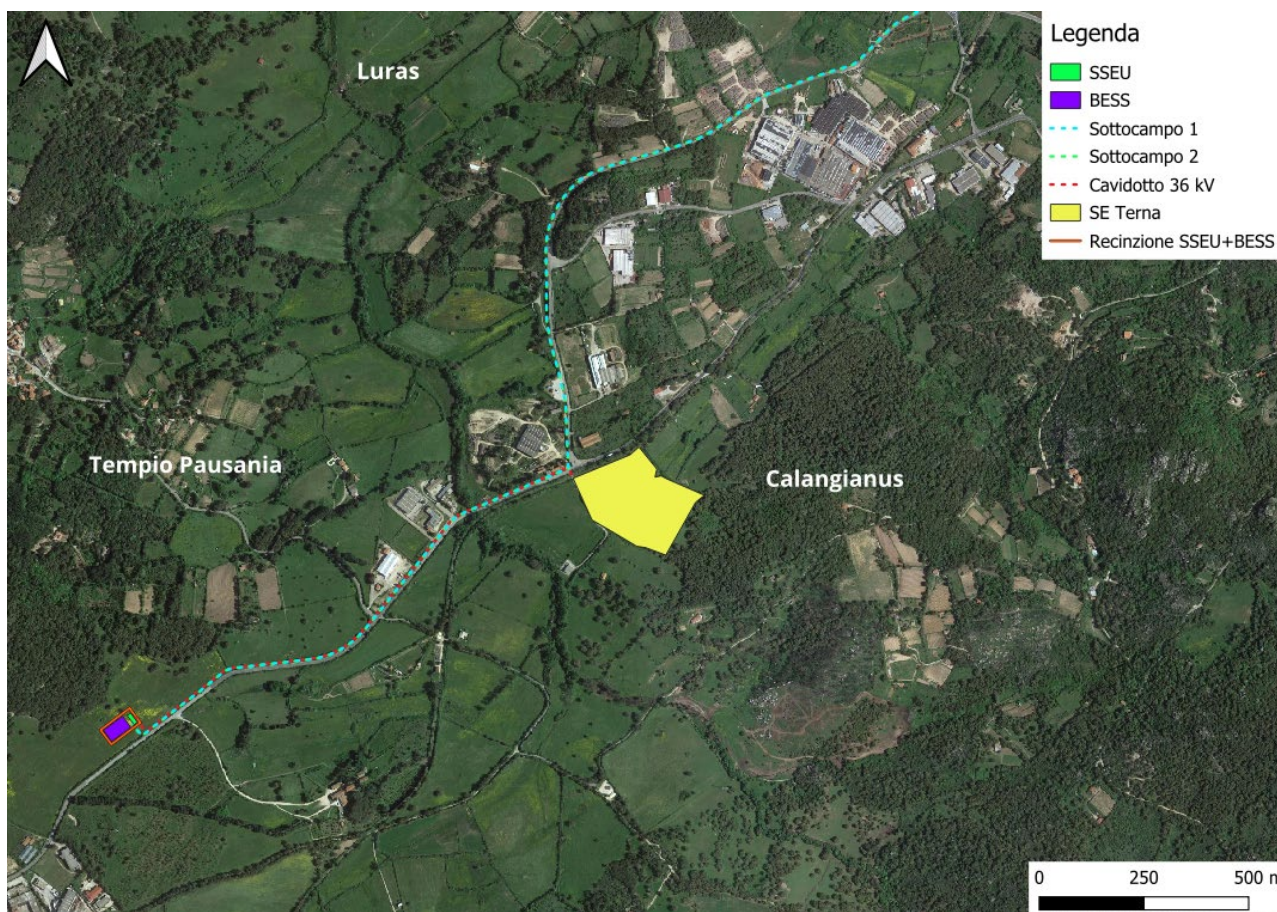
Tabella 1: Localizzazione geografica degli aerogeneratori di nuova costruzione

ID	Comune	Est [m]	Nord [m]
T1	Luras	513607	4534932
T2	Luras	514776	4534844
T3	Luras	515064	4536740
T4	Luras	516100	4537088
T5	Luras	514855	4537245