



- Legenda**
- Aerogeneratori
 - Piazzole definitive
 - Piazzole temporanee
 - Aree cantiere
 - BESS
 - SSEU
 - Recinzione SSEU+BESS
 - SE Terna "Tempio"
 - Cabine di sezionamento
 - Ingombri opere civili
 - Buffer 6m cavidotto
 - Cavidotti
 - Sottocampo 1 - 33 kV
 - Sottocampo 2 - 33 kV
 - Cavidotto 36 kV
 - Strade
 - Strade di nuova realizzazione
 - Strade da riadattare
- Art. 142 - Fiumi, torrenti, corsi d'acqua (dati indicativi)
- Art. 142 - Fascia di 150 m dai fiumi (dati indicativi)
- Art. 142 - Territori contermini ai laghi (dati indicativi)
- Art. 142 - Zone di interesse archeologico individuate (dati indicativi)
- Art. 142 - Montagne oltre 1200 metri (dati indicativi)
- Aggiornamento al 2017 del Repertorio del Mosaico dei beni paesaggistici e identitari del PPR
- ABBAZIA
 - ABITATO
 - ALLE E' COUVERTE
 - ANFITEATRO
 - BETILO
 - CAPANNA
 - CAPPELLA
 - CASTELLO
 - CASTELLO FORTIFICAZIONI
 - CAVA
 - CHIESA
 - CIMITERO
 - CIRCOLO MEGALITICO
 - CISTERNA
 - COMPLESSO
 - CONVENTO
 - CRIPTA
 - CUMBESSIAS
 - DOLMEN
 - DOMUS DE JANAS
 - FABBRICATO
 - FONTANA
 - FONTE-POZZO
 - GROTTA
 - GROTTA RIPARO
 - INSEDIAMENTO
 - INSEDIAMENTO SPARSO
 - MENHIR
 - NECROPOLI
 - NURAGHE
 - PALAZZO
 - PONTE
 - PORTO STORICO
 - POZZO
 - RELITTO
 - RINVENIMENTI
 - RUDERI
 - SANTUARIO
 - SEMINARIO
 - SEPOLTURA
 - STRUTTURE
 - TEMPIO
 - TERME
 - TOMBA
 - TOMBA DEI GIGANTI
 - TOPHET
 - TORRE
 - VILLA
 - VILLAGGIO



Progetto per la costruzione e l'esercizio di un Impianto eolico denominato "Luras"

Oggetto:
LUR.36 - Carta dei vincoli paesaggistici buffer 50 htot

| | |
|---|--|
| <p>Proponente:</p> <p style="text-align: center;"></p> <p style="text-align: center;">LURAS WINDFARM ENERGY & INFRASTRUCTURE</p> <p>Luras Windfarm Srl Via Dante n.7 - 20123 Milano (MI)</p> | <p>Progettista:</p> <p style="text-align: center;"></p> <p style="text-align: center;">Stantec S.p.A. Centro Direzionale Milano 2 Palazzo Canova - 20090 Segrate (Milano) Tel: +39 02 9437420 www.stantec.com</p> |
|---|--|

| | | | | | |
|-----------|-----------------|--------------|-------------|---------------|------------|
| GG | PRIMA EMISSIONE | E. Bonaffini | S. Bossi | F. Polverelli | 09/02/2024 |
| Revisione | Descrizione | Redatto | Controllato | Approvato | Data |

Fase del Progetto: Definitiva | Formato: A3 | Pagina 1/2 | Scala: 1:6000

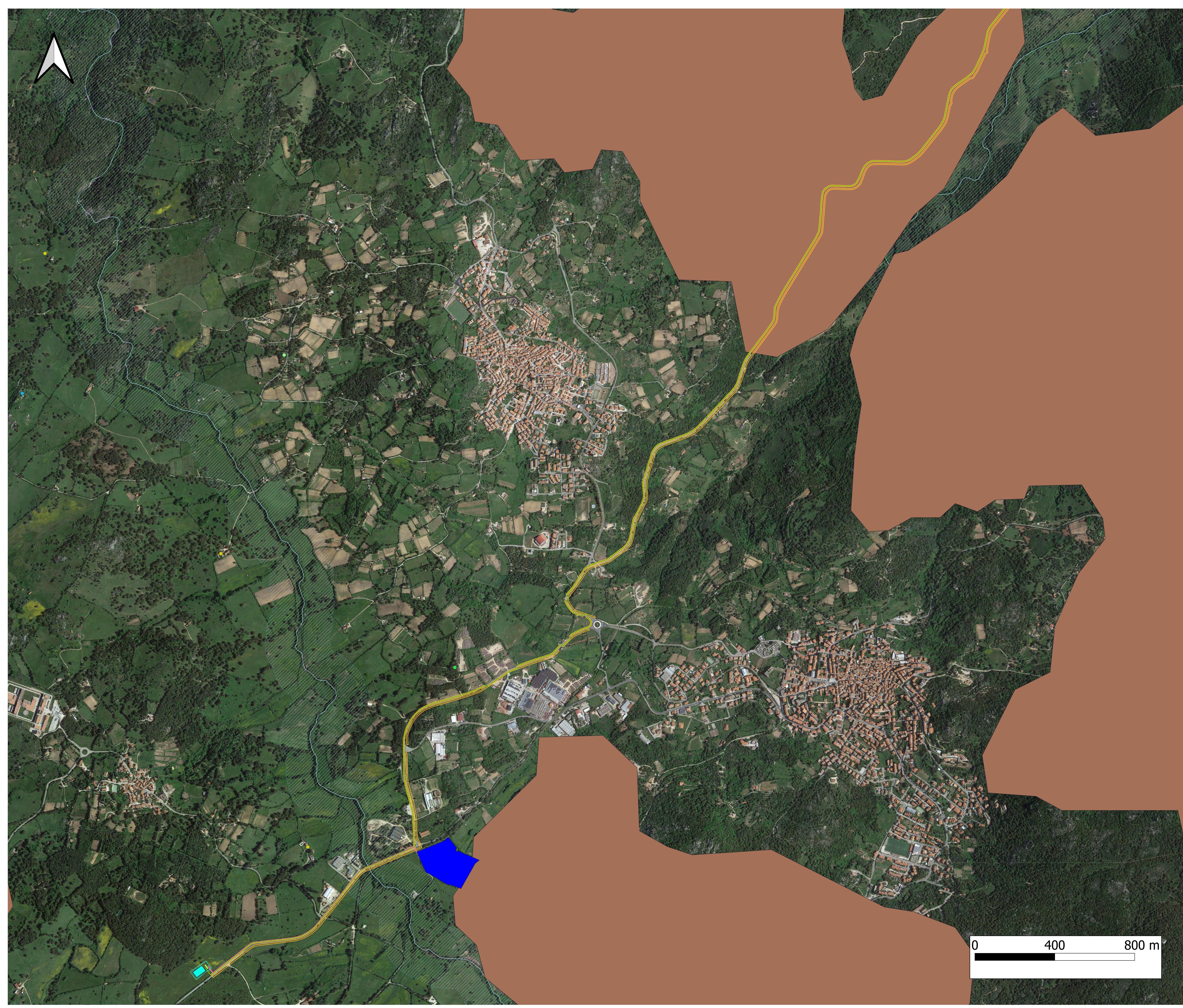

- Legenda**
- Aerogeneratori
 - Piazzole definitive
 - Piazzole temporanee
 - Aree cantiere
 - BESS
 - SSEU
 - Recinzione SSEU+BESS
 - SE Terna "Tempio"
 - Cabine di sezionamento
 - Ingombri opere civili
 - Buffer 6m cavidotto
 - Cavidotti
 - Sottocampo 1 - 33 kV
 - Sottocampo 2 - 33 kV
 - Cavidotto 36 kV
 - Strade
 - Strade di nuova realizzazione
 - Strade da riadattare

- Art. 142 - Fiumi, torrenti, corsi d'acqua (dati indicativi)
- Art. 142 - Boschi
- Art. 142 - Fascia di 150 m dai fiumi (dati indicativi)
- Art. 142 - Territori contermini ai laghi (dati indicativi)
- Art. 142 - Zone di interesse archeologico individuate (dati indicativi)
- Art. 142 - Montagne oltre 1200 metri (dati indicativi)

- Aggiornamento al 2017 del Repertorio del Mosaico dei beni paesaggistici e identitari del PPR
- ABBAZIA
 - ABITATO
 - ALLE E' COUVERTE
 - ANFITEATRO
 - BETILO
 - CAPANNA
 - CAPPELLA
 - CASTELLO
 - CASTELLO FORTIFICAZIONI
 - CAVA
 - CHIESA
 - CIMITERO
 - CIRCOLO MEGALITICO
 - CISTERNA
 - COMPLESSO
 - CONVENTO
 - CRIPTA
 - CUMBESSIAS
 - DOLMEN
 - DOMUS DE JANAS
 - FABBRICATO
 - FONTANA
 - FONTE-POZZO
 - GROTTA
 - GROTTA RIPARO
 - INSEDIAMENTO
 - INSEDIAMENTO SPARSO
 - MENHIR
 - NECROPOLI
 - NURAGHE
 - PALAZZO
 - PONTE
 - PORTO STORICO
 - POZZO
 - RELITTO
 - RINVENIMENTI
 - RUDERI
 - SANTUARIO
 - SEMINARIO
 - SEPOLTURA
 - STRUTTURA
 - TEMPIO
 - TERME
 - TOMBA
 - TOMBA DEI GIGANTI
 - TOPHET
 - TORRE
 - VILLA
 - VILLAGGIO

Progetto per la costruzione e l'esercizio di un Impianto eolico denominato "Luras"

Oggetto:
LUR.36 - Carta dei vincoli paesaggistici buffer 50 htot

| | |
|---|--|
| <p>Proponente:</p> <p>Luras Windfarm Srl Via Dante n.7 - 20123 Milano (MI)</p> | <p>Progettista:</p> <p>Stantec S.p.A. Centro Direzionale Milano 2 Palazzo Canova - 20090 Segrate (Milano) Tel: +39 02 9437420 www.stantec.com</p> |
|---|--|

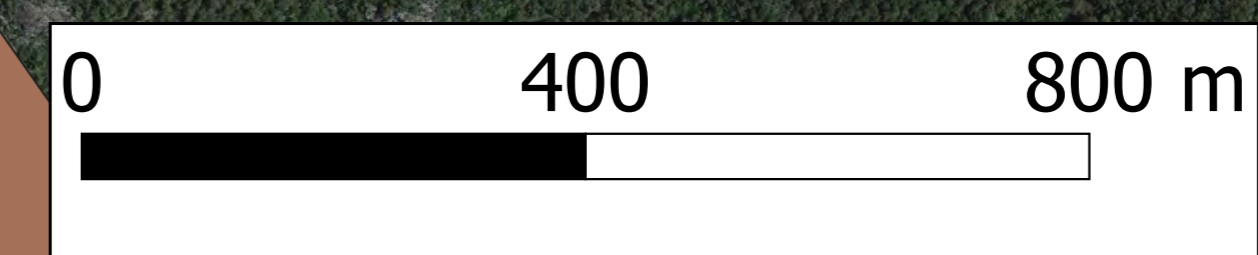

| | | | | | |
|-----------|-----------------|-------------|-------------|--------------|------------|
| GG | PRIMA EMISSIONE | E. Bonafini | S. Bossi | F. Polverini | 09/02/2024 |
| Revisione | Decisione | Redatto | Controllato | Approvato | Data |

Fase del Progetto: Definitiva | Formato: A3 | Pagina 2/2 | Scala: 1:6000