

Comune di Luras Foglio 13

T4

Comune di Luras
Foglio 13

Comune di Luras
Foglio 13

Comune di Luras
Foglio 14

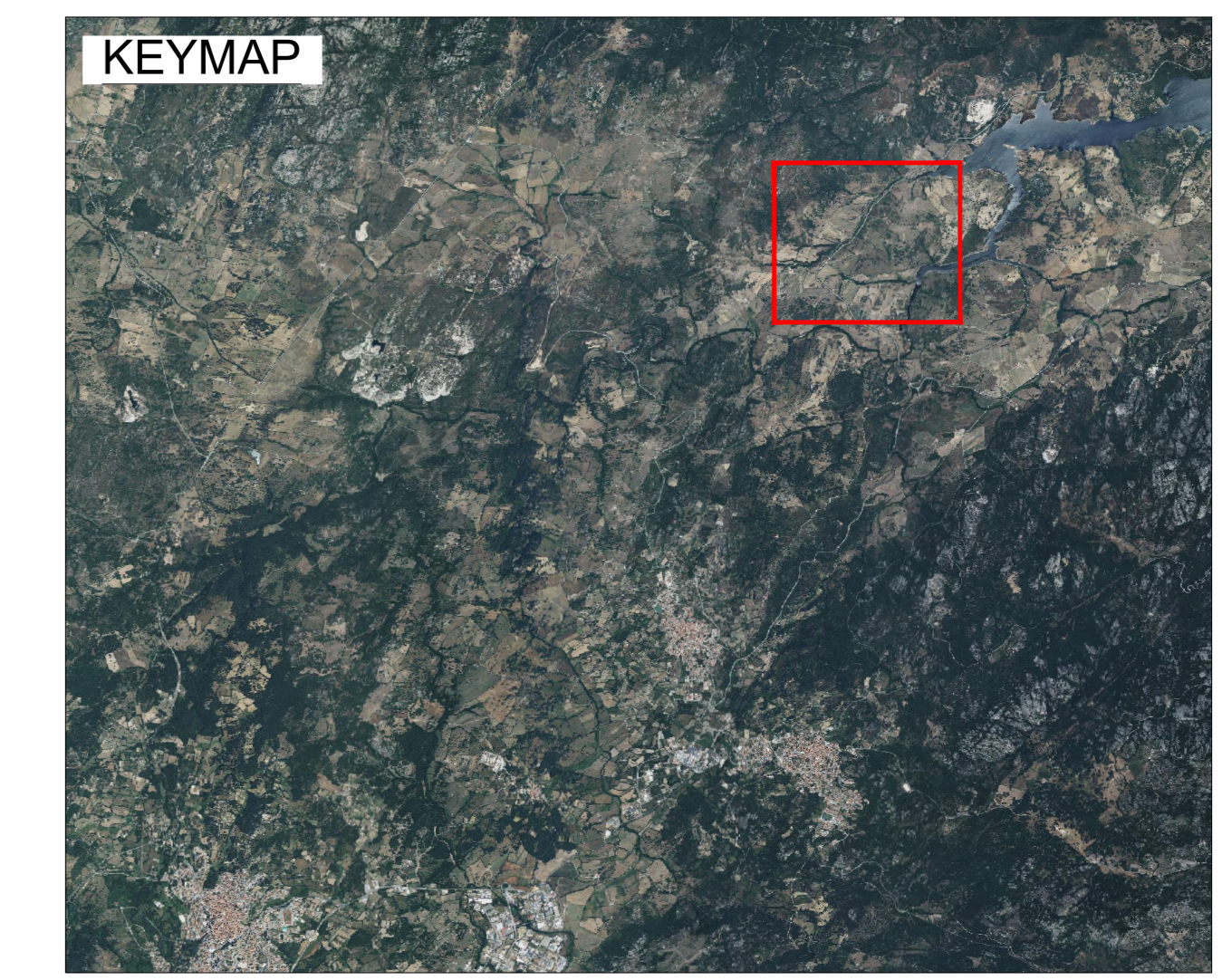

Legenda

- Aerogeneratori
- SE Terna

OCCUPAZIONE PERMANENTE - ESPROPRIO

- SSEU + BESS
- Cabine di sezionamento
- Piazzole definitive
- Strade di progetto di nuova realizzazione

OCCUPAZIONE TEMPORANEA

- Aree cantiere
- Piazzole temporanee
- Interventi su viabilità pubblica
- Turning areas
- Fascia 4 m strade e piazzole temporanee

AREE SOGGETE AD ASSERVIMENTO

- Area di sorvolo
- Fascia 6 m cavidotti
- Strade di progetto da riadattare
- Cavidotti

NOTE:

- In una fase successiva del progetto saranno svolte ulteriori verifiche riguardanti l'effettiva perimetrazione delle particelle, al fine di evidenziare e risolvere eventuali difformità della cartografia catastale.
- La localizzazione e la modalità degli interventi di occupazione temporanea su viabilità pubblica (Road Survey) sono stati individuati dalla società terza specializzata, che ha svolto l'analisi di trasportabilità delle componenti di impianto. I risultati di tale analisi sono stati unicamente riportati da Stantec"

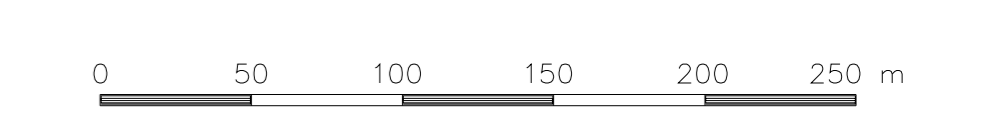

Progetto per la costruzione e l'esercizio di un Impianto eolico denominato "Luras"

Oggetto: LUR.72 - Piano particellare grafico

Proponente:

LURAS WINDFARM
ENERGY & INFRASTRUCTURE
Luras Windfarm S.r.l.
Via Dante 7
20123 Milano: MI
Italy

Progettista:

Stantec S.p.A.
Centro Direzionale Milano 2 Palazzo Canova -20090 Segrate
(Milano)
Tel: +39 02 94757240
www.stantec.com

00	PRIMA EMISSIONE	M. Lopez	M. Carnevale	P. Polinelli	23/02/2024
Revisione	Descrizione	Redatto	Controllato	Approvato	Data
Fase di progetto: Definitivo		Pagina: 3/18	Formato Elaborato: A0	Scala: 1:2500	