

**Comune di Luras  
Foglio 25**

**Comune di Luras  
Foglio 29**

**Comune di Calangianus  
Foglio 43**

**Comune di Calangianus  
Foglio 44**

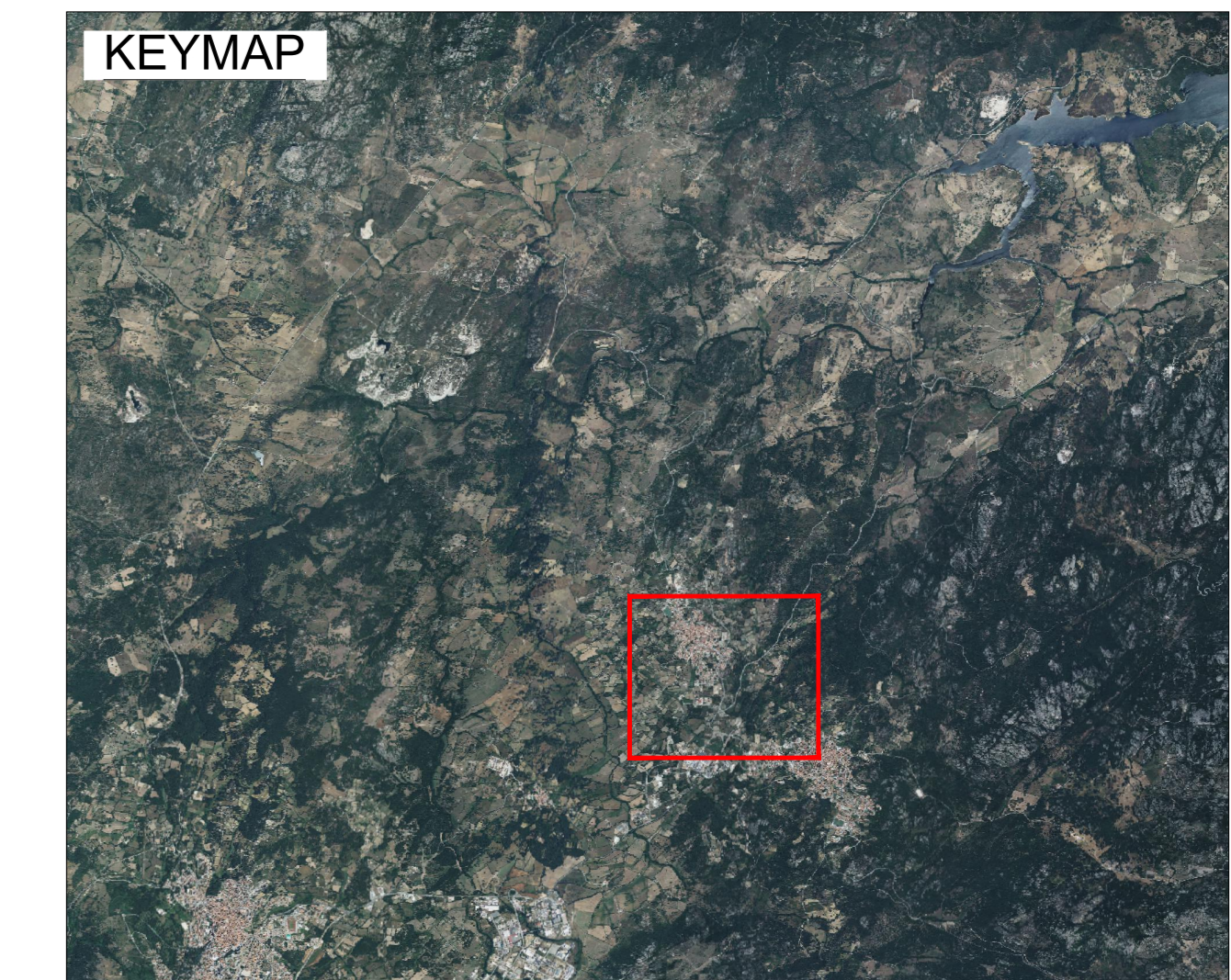

### Legenda

- Aerogeneratori
- SE Terna

#### OCCUPAZIONE PERMANENTE - ESPROPRIO

- SSEU + BESS
- Cabine di sezionamento
- Piazzole definitive
- Strade di progetto di nuova realizzazione

#### OCCUPAZIONE TEMPORANEA

- Aree cantiere
- Piazzole temporanee
- Interventi su viabilità pubblica
- Turning areas
- Fascia 4 m strade e piazzole temporanee

#### AREE SOGGETE AD ASSERVIMENTO

- Area di sorvolo
- Fascia 6 m cavidotti
- Strade di progetto da riadattare
- Cavidotti

- NOTE:**
- In una fase successiva del progetto saranno svolte ulteriori verifiche riguardanti l'effettiva perimetrazione delle particelle, al fine di evidenziare e risolvere eventuali difformità della cartografia catastale.
  - La localizzazione e la modalità degli interventi di occupazione temporanea su viabilità pubblica (Road Survey) sono stati individuati dalla società terza specializzata, che ha svolto l'analisi di trasportabilità delle componenti di impianto. I risultati di tale analisi sono stati unicamente riportati da Stantec"

0 50 100 150 200 250 m

Progetto per la costruzione e l'esercizio di un impianto eolico denominato "Luras"

Oggetto: **LUR.72 - Piano particellare grafico**

Proponente:



Luras Windfarm S.r.l.

Via Dante 7,  
20123 Milano, MI  
Italy

Progettista:



Stantec S.p.A.

Centro Direzionale Milano 2 Palazzo Canova -20090 Segrate  
(Milano)  
Tel: +39 02 94757240  
www.stantec.com

00	PRIMA EMISSIONE	M. Lopez	M. Carnevale	P. Polinelli	23/02/2024
Revisione	Descrizione	Redatto	Controllato	Approvato	Data

Fase di progetto: Definitivo      Pagina: 8/18      Formato Elaborato: A0      Scala: 1:2500