CTR - SCALA 1:2000

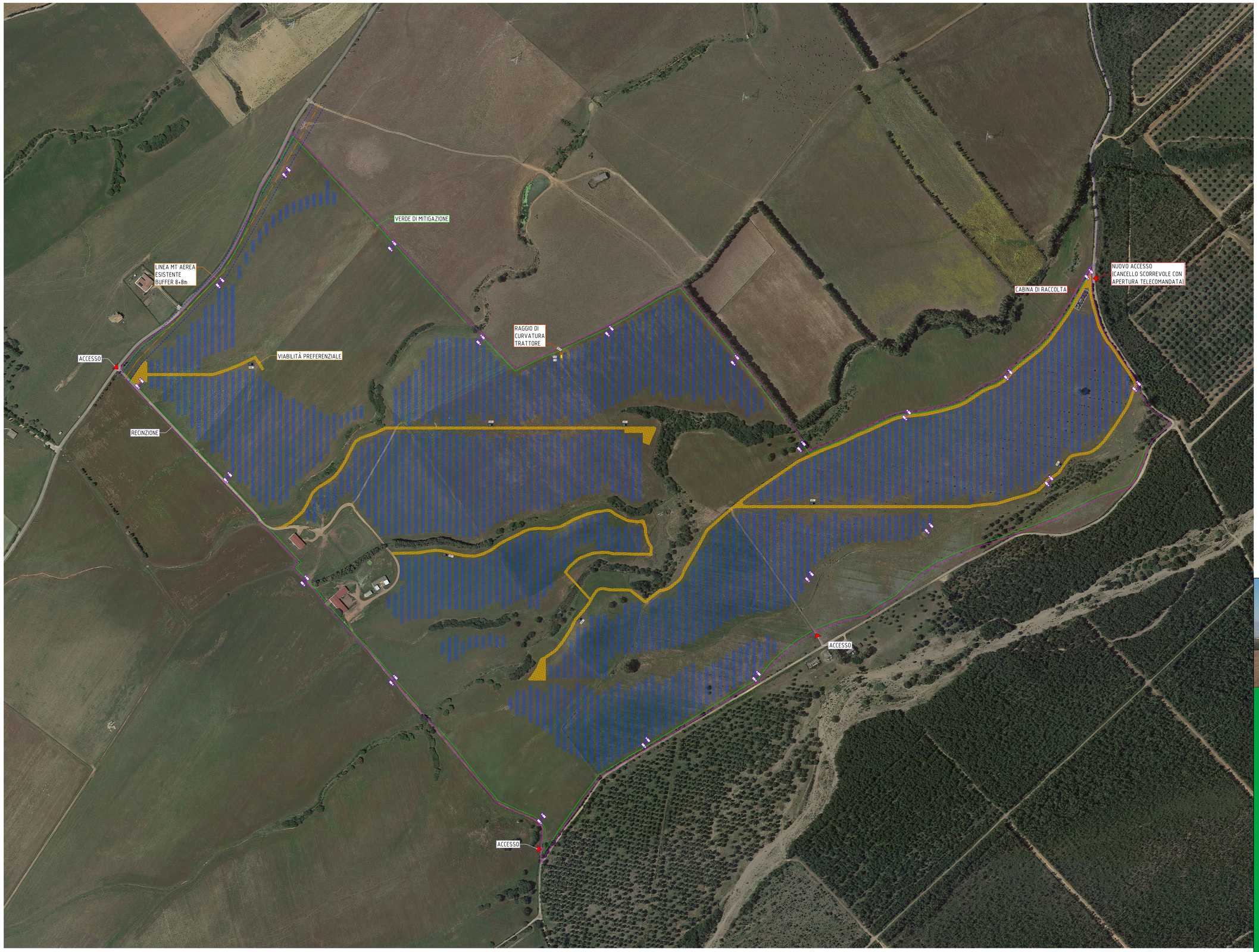

FV - UTA - IBERDROLA

TRINA - VertexN monocristalllino
[N-type i-TOPCon bifacial dual glass]

POTENZA PANNELLO [Wp]	700

N. TRACKER DA	28	PANNELLI	1'715
PITCH [m]			10,5
GAP E-O			5,72
N. PANNELLI SU TRACKER			48'020

N. TOTALE PANNELLI	48'020
POTENZA DC [kW]	33'614,00

N. INVERTER DA	3'399	kW (@40°C)	2
N. INVERTER DA	4'532	kW (@40°C)	5
POTENZA AC [kW]			29'458,00

RAPPORTO DC/AC 1,14

STMG 29,6 MW

LEGENDA	
	RECINZIONE
	VERDE DI MITIGAZIONE
	VIABILITÀ INTERNA IN PROGETTO
	TRACKER 2P 28 MODULI
	CABINA DI RACCOLTA E TRASMISSIONE
	SKID DI CAMPO
	SISTEMA DI VIDEOSORVEGLIANZA SU PALO CON ATTIVAZIONE ILLUMINAZIONE DA SENSORE DI MOVIMENTO
	ACCESSO

IMPIANTO AGRIVOLTAICO "PRANGILI" **COMUNE DI UTA**

PROPONENTE

Iberdrola
Iberdrola Renovables Italia Spa

IMPIANTO AGRIVOLTAICO PER LA PRODUZIONE DI ENERGIA DA FONTE SOLARE NEL COMUNE DI UTA

VALUTAZIONE DI IMPATTO AMBIENTALE - PROGETTO DEFINITIVO

OGGETTO:

Planimetria su Ortofoto distribuzione tracker e skid con cabina di raccolta

CODICE ELABORATO

PD-Tav06

23RFC 20220

COORDINAMENTO

energia viva bia

BIA srl
P.IVA 03983480926
cod. destinatario K0RHs89
+ 39 347 596 5654
energiavivabia@gmail.com
energiavivabia@pec.it
piazza dell'Annunziata n. 7
09123 Cagliari (CA) | Sardegna

GRUPPO DI LAVORO S.I.A.

Dott.ssa Geol. Caterina Atzeni
Dott. Giulio Caleu
Dott. Archeol. Fabrizio Deiosso
Flat System Srl
Dott.ssa Arch. Maria Evarra
Dott.ssa Ing. Ilaria Giovagnorio
Dott. Giorgio Lai
Dott. Federico Loco
Dott. Giovanni Lovicu
Dott. Ing Bruno Marras
Dott. Nat. Maurizio Mastia
Dott. Agr. Nicola Mario
Dott. Ing. Marco Angelo Luigi Murru
Dott.ssa Ing. Alessandra Stalteri
Dott.ssar. Karla Solinas
Federica Zecchedda

REDATTORE

Ing. Marco Angelo Luigi Murru

REV.	DATA	DESCRIZIONE REVISIONE
00	febbraio 2024	Prima emissione

IBERDROLA RENOVABLES ITALIA Spa - TUTTI I DIRITTI SONO RISERVATI A NORMA DI LEGGE.