TRACKER INFISSO NEL TERRENO DA 28 MODULI TRINA - 700Wp
Scala 1:50

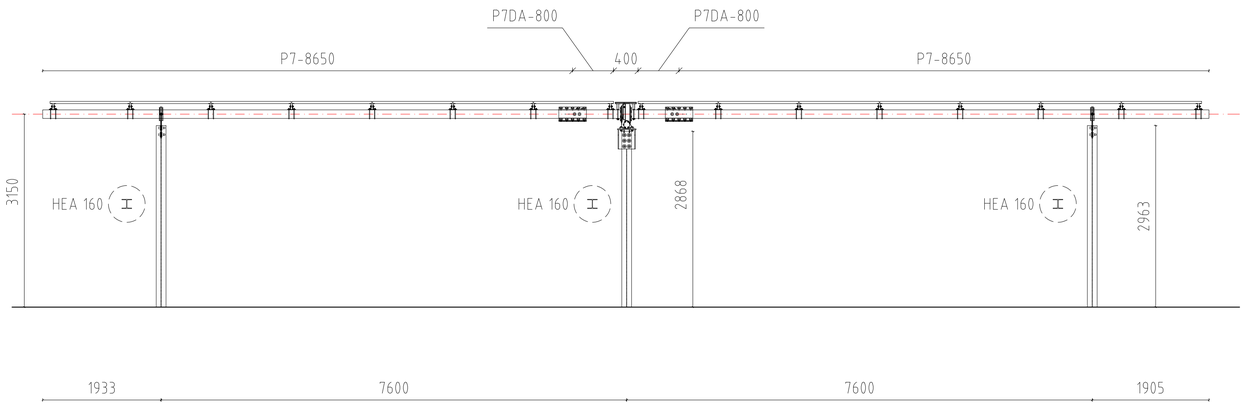

VISTA LATERALE

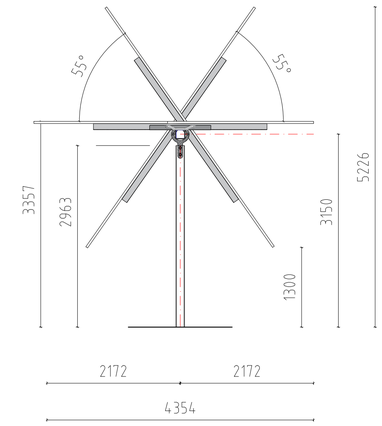

TRINA VERTEX N
N-type i-TOPCon bifacial dual glass 700W
Monocrystalline module
Scala 1:25

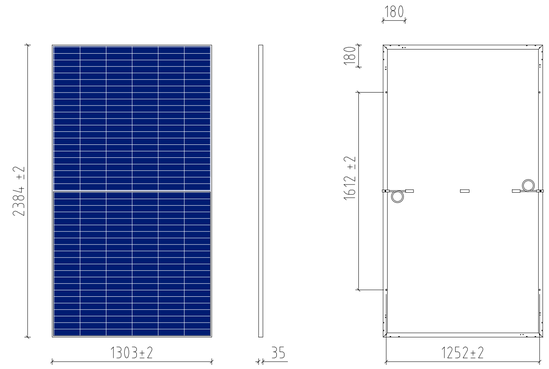

VISTA DA SOTTO

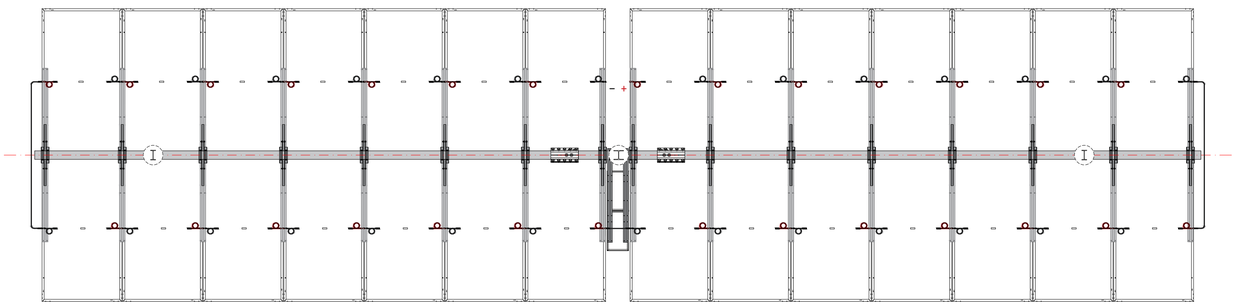

PARTICOLARE SEZIONE CORNICE
Scala 1:2

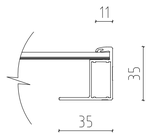

MODULO AUSILIARIO

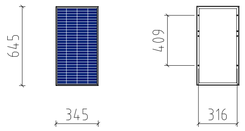

PROFILI TRAVI A INFISSIONE
Scala 1:10

HEA 160

TRAVI DI SOSTEGNO

VISTA DALL'ALTO

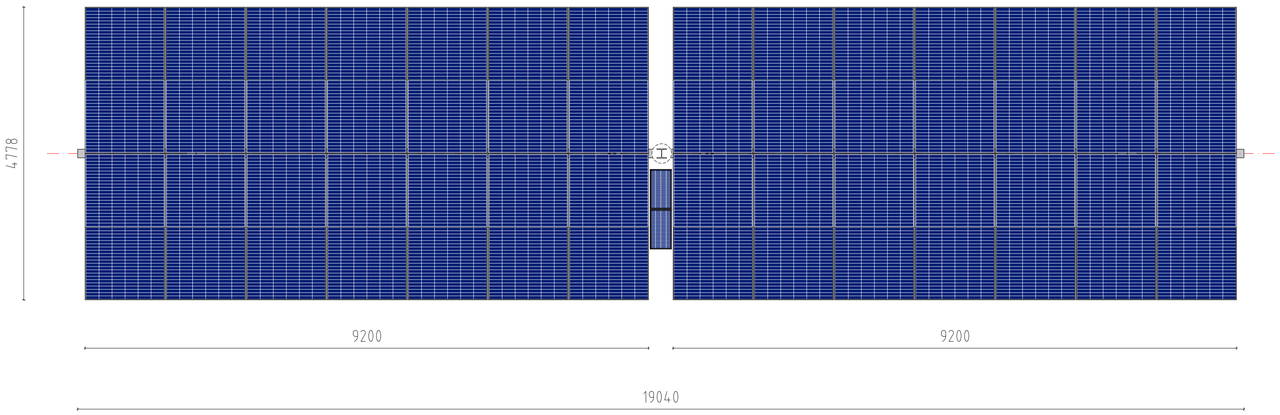

IMPIANTO AGRIVOLTAICO "PRANGILI" **COMUNE DI UTA**

PROPONENTE

Iberdrola
Iberdrola Renovables Italia Spa

IMPIANTO AGRIVOLTAICO PER LA PRODUZIONE DI ENERGIA DA FONTE SOLARE NEL COMUNE DI UTA

VALUTAZIONE DI IMPATTO AMBIENTALE - PROGETTO DEFINITIVO

OGGETTO:

Tipici Pannelli e Tracker

CODICE ELABORATO

PD-Tav07

2397C 20230

COORDINAMENTO

energia viva bia

BIA srl
P.IVA 03983480926
cod. destinatario KRRH6B9
+ 39 347 596 5654
energhiabia@gmail.com
energhiabia@pec.it
piazza dell'Annunziata n. 7
09123 Cagliari (CA) | Sardegna

GRUPPO DI LAVORO S.I.A.

Dott.ssa Geol. Cosima Atzori
Dott. Giulio Caiau
Dott. Archeol. Fabrizio Delussu
Fad System Srl
Dott.ssa Ing. Silvia Exana
Dott.ssa Ing. Ilaria Giovagnorio
Dott. Giorgio Lai
Dott. Federico Locci
Dott. Giovanni Lovigu
Dott. Ing Bruno Manca
Dott. Nat. Maurizio Medda
Dott. Agr. Nicola Manis
Dott. Ing. Marco Angelo Luigi Murru
Dott.ssa Ing. Alessandra Scalas
Dott.Nat. Fabio Schirru
Federica Zucchedda

REDATTORE

Ing. Marco Angelo Luigi Murru

REV.	DATA	DESCRIZIONE REVISIONE
00	febbraio 2024	Prima emissione

IBERDROLA RENOVABLES ITALIA Spa - TUTTI I DIRITTI SONO RISERVATI A NORMA DI LEGGE