Inquadramento su DBGT10k (Database geotopografico 2022)

Coordinate Gauss Boaga

Area di progetto, Cavidotto e SE Terna

scala 1:15.000 1 cm = 150 m

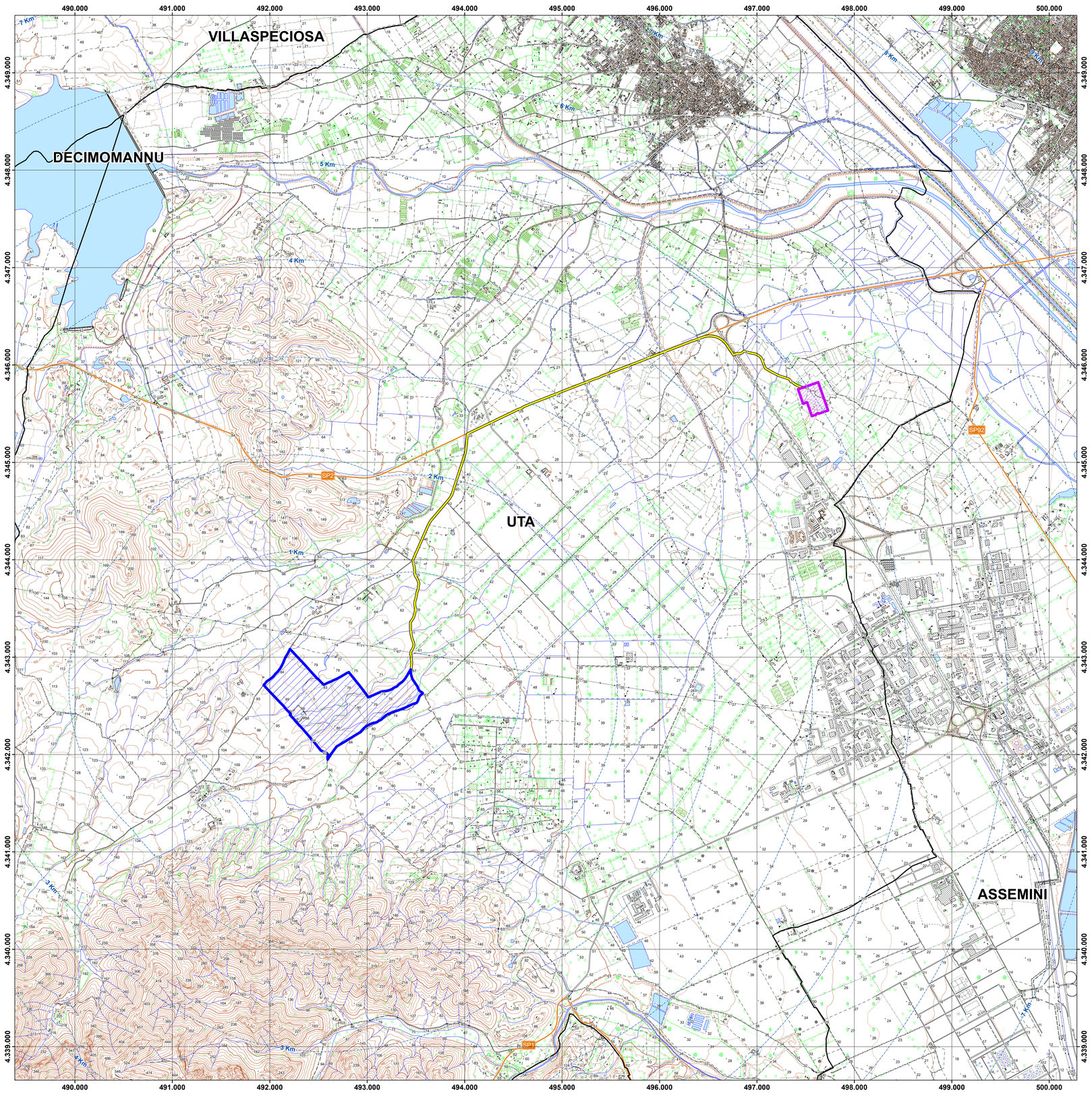

Area di progetto - dettaglio

scala 1:5.000 1 cm = 50 m

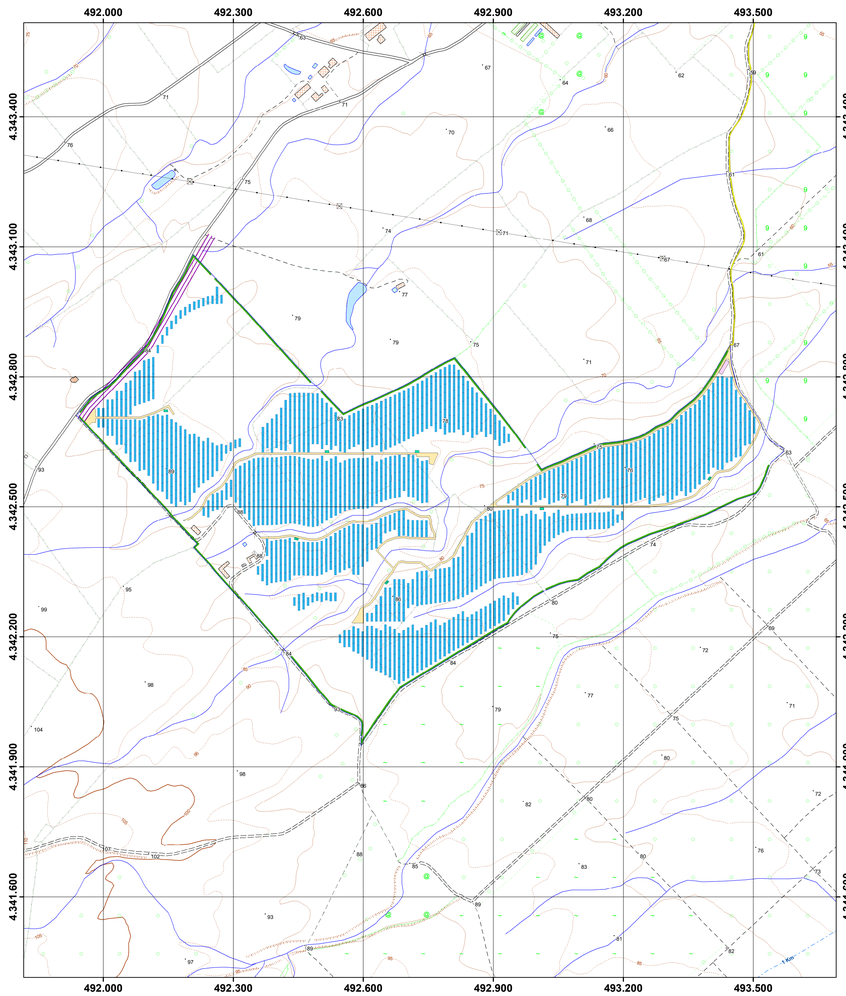

Legenda

- Buffer distanze da area di progetto
- Area di progetto
- SE Terna
- Cavidotto
- Confini comunali
- Strada Provinciale
- Recinzione
- Cabine-Inverter di campo.shp
- Tracker
- Ingressi
- Aree di mitigazione a verde
- Viabilità interna
- Linea MT esistente
- Cabina di Raccolta

IMPIANTO AGRIVOLTAICO "PRANGILI" **COMUNE DI UTA**

PROPONENTE

Iberdrola

Iberdrola Renovables Italia Spa

IMPIANTO AGRIVOLTAICO PER LA PRODUZIONE DI ENERGIA DA FONTE SOLARE NEL COMUNE DI UTA

VALUTAZIONE DI IMPATTO AMBIENTALE

OGGETTO: Inquadramento su DBMP

CODICE ELABORATO

VIA-TAV05

COORDINAMENTO

energia viva bia

BIA srl
P.IVA 02983480926
cod. destinatario K8RH6B9
+ 39 347 596 5654
energiaviva@gmail.com
energiaviva@pec.it
piazza dell'Annunziata n. 7
09123 Cagliari (CA) | Sardegna

GRUPPO DI LAVORO S.I.A.

Dott.ssa Geol. Crosina Atzori
Dott.ssa Geol. Consuelo Nicolò
Dott. Giulio Caiau
Dott. Archeol. Fabrizio Deiana
Fast System Srl
Dott.ssa Ing. Ilaria Giovagnoni
Dott. Giulio Caiau
Dott. Federico Loddo
Dott. Giovanni Liedjo
Dott. Ing. Bruno Manca
Dott. Ing. Alessandro Ledda
Dott. Agr. Nicolò Mario
Dott. Ing. Marco Marru
Dott.ssa Ing. Alessandra Scalas
Dott. Nat. Fabio Sirimo
Federica Zecchedu

REDATTORE

Dott.ssa Geol. Consuelo Nicolò
Dott. Giulio Caiau
Dott. Federico Loddo
Dott. Ing. Bruno Manca

REV	DATA	DESCRIZIONE REVISIONE
00	febbraio 2024	Prima emissione

IBERDROLA RENOVABLES ITALIA Spa - TUTTI I DIRITTI SONO RISERVATI A NORMA DI LEGGE