

LEGENDA

- Rete Natura 2000(SIC/ZSC e ZPS)
- IBA
- Areogeneratori
- Piazzole
- Cavidotto MT
- Cabina di raccolta
- SSE Montecifone
- Cavidotto AT
- SE Montecifone
- Linea AT - Larino Gissi
- Raccordi AT

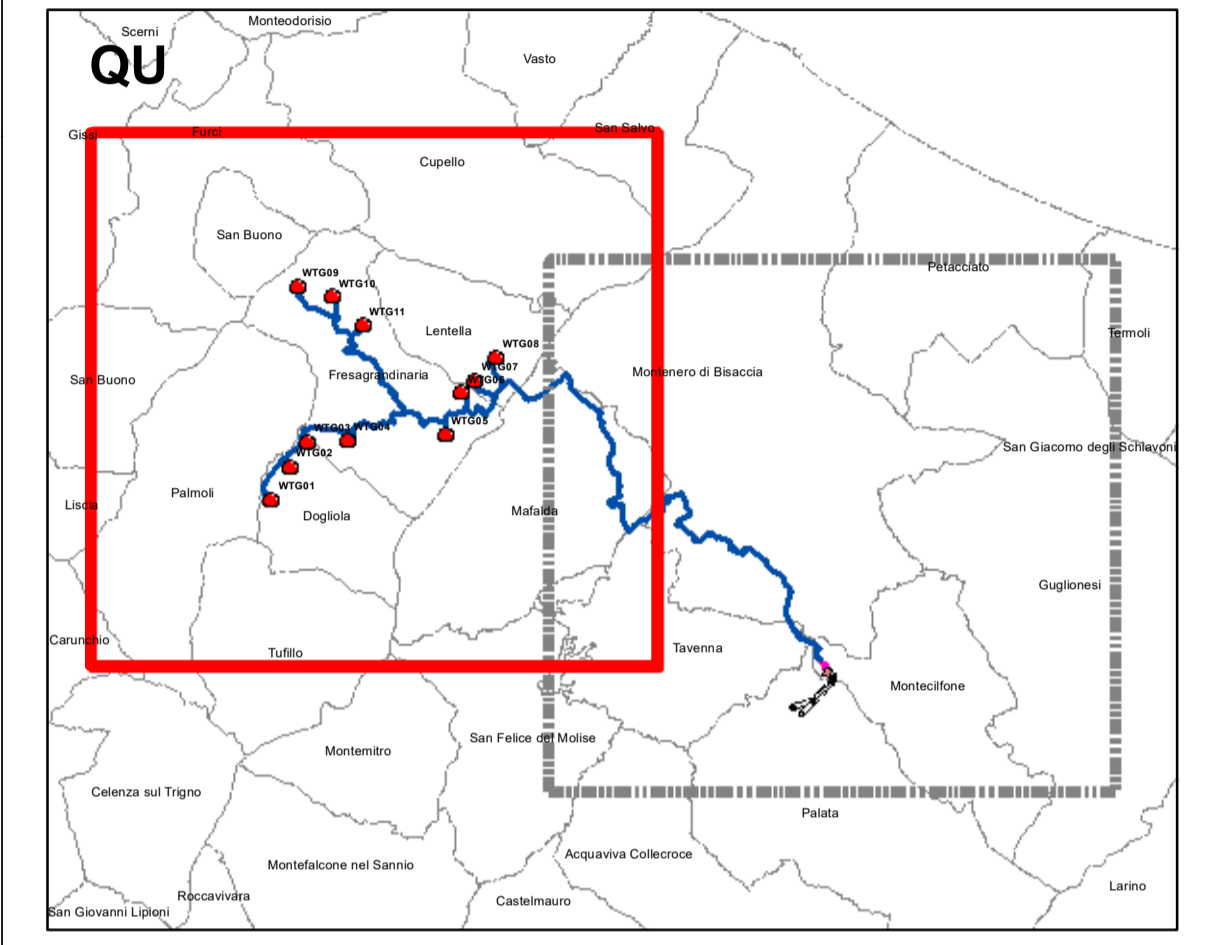

Note : Nella mappa sono mostrati i sistemi naturali presenti nell'area vasta di analisi

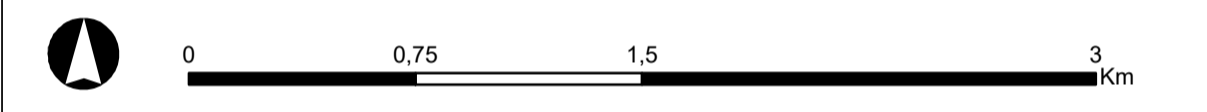

REGIONE ABRUZZO
Provincia di CH
(CHIETI)
FRESAGRANDINARIA, DOGLIOLA, LENTELLA

OGGETTO PROGETTO PER LA REALIZZAZIONE DI UN IMPIANTO EOLICO NEI COMUNI DI FRESAGRANDINARIA, DOGLIOLA E LENTELLA IN LOCALITA' MACCHIA DELLA VALLE, GUARDIOLA, LAGO LA CORTE E COLLE MILARAGNO

COMMITTENTE **Q-ENERGY RENEWABLES 2 S.r.l.**
 Via Vittor Pisani, 6/a - 20124 Milano (MI)
 PEC: qenergyrenewables2en@legalmail.it
 P.IVA: 12490079963

PROGETTAZIONE Codice Commessa PHEEDRA: 24_03_EO_FRS

PHEEDRA S.r.l. Via Lago di Nemi, 90
 74121 - Taranto
 Tel. 099.7722302 - Fax 099.9870285
 e-mail: info@pheedra.it - web: www.pheedra.it

Direttore Tecnico: **Dott. Ing. Angelo Micolucci**

ORDINE INGEGNERI PROVINCIA TARANTO Sezione A Dott. Ing. MICOLUCCI Angelo n° 1851	Settore: Civile Ambientale Industriale Informatico
---	---

	00	APRILE 2024	PRIMA EMISSIONE	MS	AM	VS
REV.	DATA	ATTIVITA'	REDATTO	VERIFICATO	APPROVATO	

OGGETTO DELL'ELABORATO **TAVOLA DELLE INTERFERENZE DEL PARCO EOLICO CON IL SISTEMA NATURALE**

FORMATO	SCALA	CODICE DOCUMENTO					NOME FILE	FOGLI
		SOC.	DISC.	TIPO DOC.	PROG.	REV.		
A1	1:25.000	FRS	AMB	TAV	063	00	FRS-AMB-TAV-063_00	1 di 2

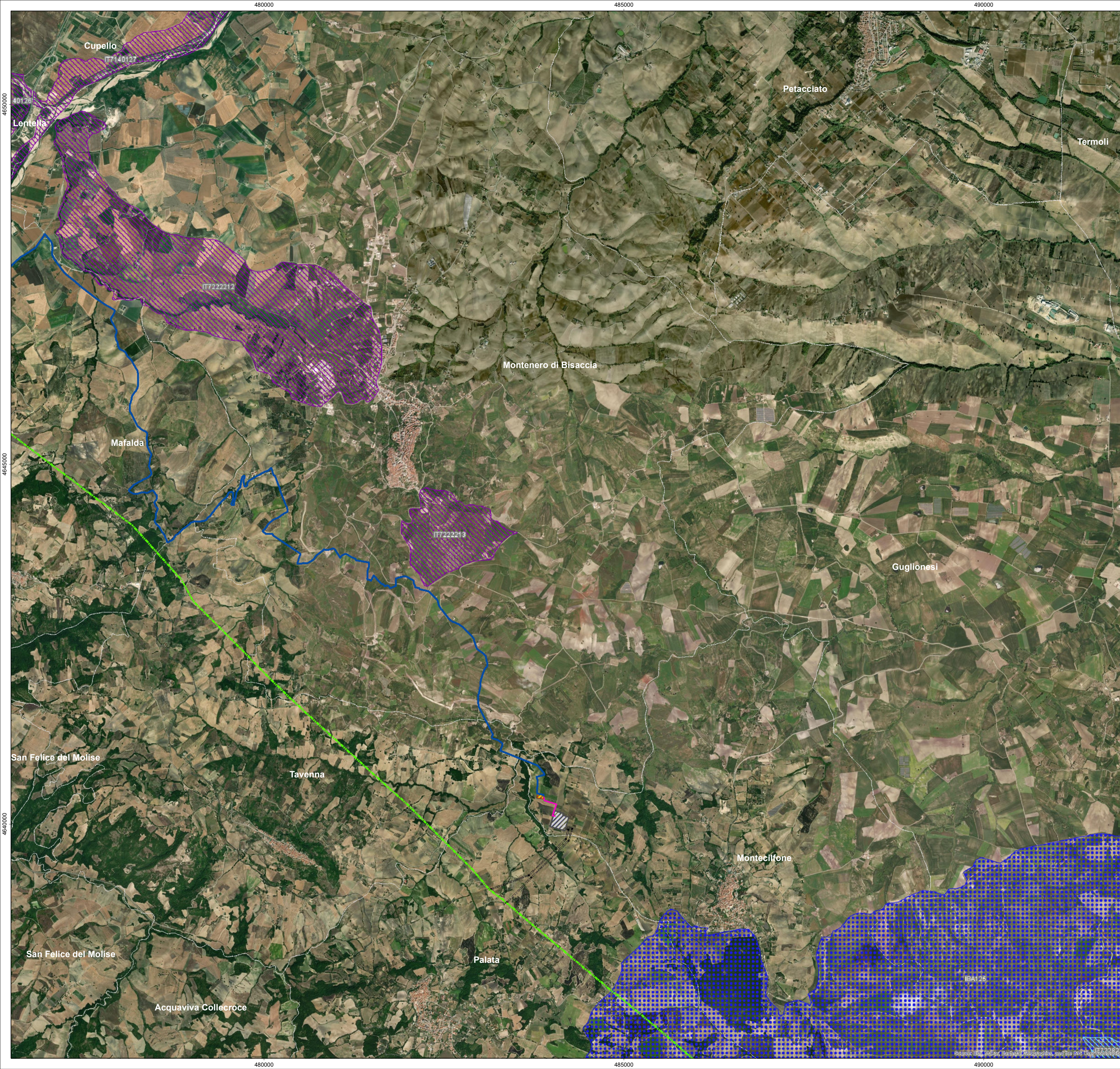

- ### LEGENDA
- Rete Natura 2000(SIC/ZSC e ZPS)
 - IBA
 - Areogeneratori
 - Piazzole
 - Cavidotto MT
 - Cabina di raccolta
 - SSE Montecifone
 - Cavidotto AT
 - SE Montecifone
 - Linea AT - Larino Gissi
 - Raccordi AT

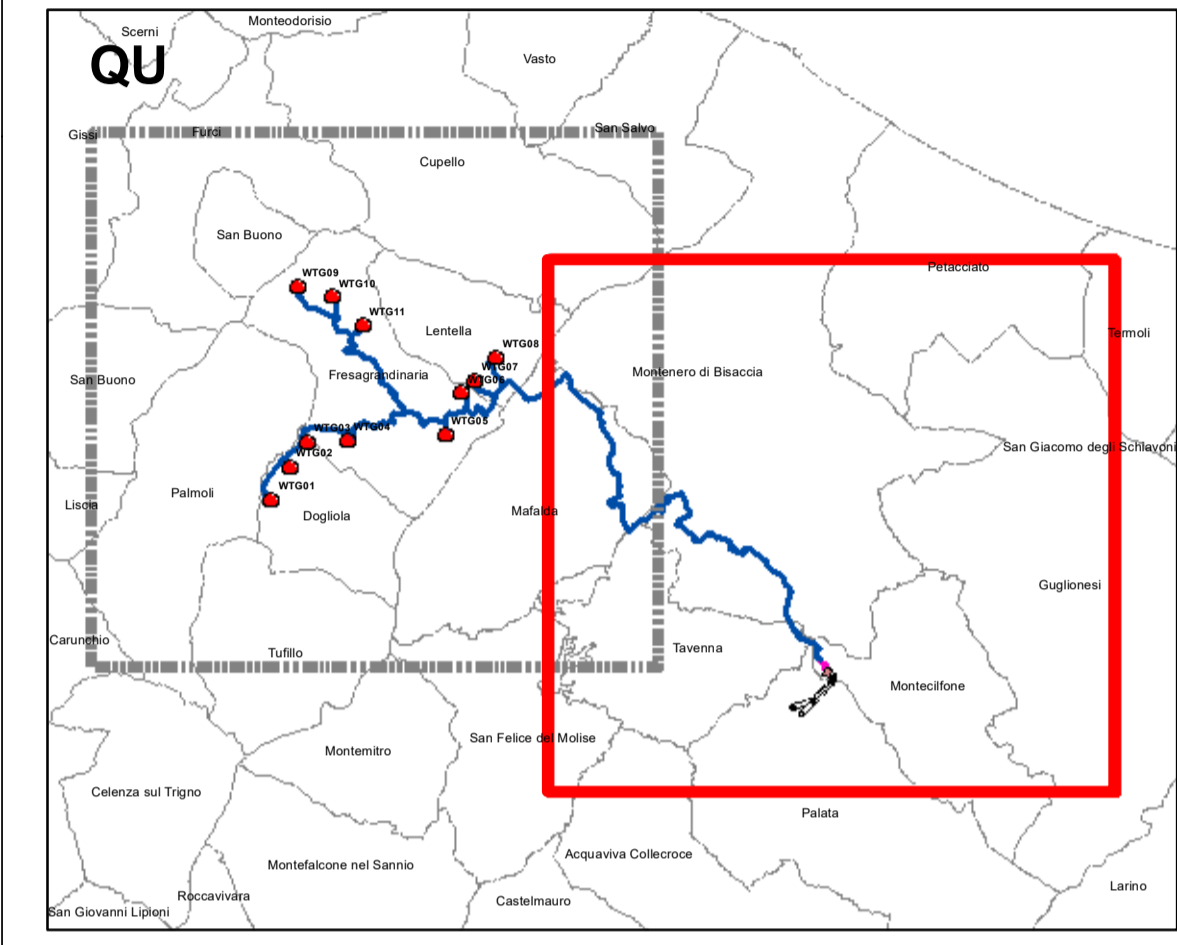

Note : Nella mappa sono mostrati i sistemi naturali presenti nell'area vasta di analisi

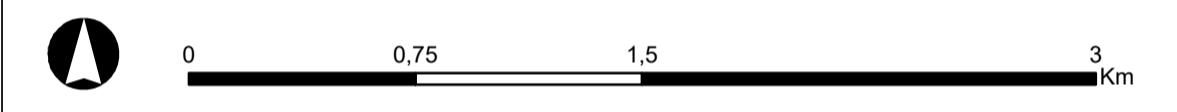

REGIONE ABRUZZO
 Provincia di CH
 (CHIETI)
 FRESAGRANDINARIA, DOGLIOLA,LENTELLA

OGGETTO PROGETTO PER LA REALIZZAZIONE DI UN IMPIANTO EOLICO NEI COMUNI DI FRESAGRANDINARIA, DOGLIOLA E LENTELLA IN LOCALITA' MACCHIA DELLA VALLE, GUARDIOLA, LAGO LA CORTE E COLLE MILARAGNO

COMMITTENTE **Q-ENERGY RENEWABLES 2 S.r.l.**
 Via Vittor Pisani, 6/a - 20124 Milano (MI)
 PEC: qenergyrenewables2en@legalmail.it
 P.IVA: 12490070963

Codice Commessa PHEEDRA_24_02_EO_FRS

PHEEDRA S.r.l. Via Lago di Nemi, 90
 74121 - Taranto
 Tel. 099.7723302 - Fax 099.9870285
 e-mail: info@pheedra.it - web: www.pheedra.it

Direttore Tecnico: **Dott. Ing. Angelo Micolucci**

ORDINE INGEGNERI PROVINCIA TARANTO Dott. Ing. MICOLUCCI Angelo n° 1851	Sezione A Settore: Civile Ambientale Industriale Infrastrutturale
---	--

REV.	DATA	ATTIVITA'	REDATTO	VERIFICATO	APPROVATO
00	APRILE 2024	PRIMA EMISSIONE	MS	AM	VS

OGGETTO DELL'ELABORATO TAVOLA DELLE INTERFERENZE DEL PARCO EOLICO CON IL SISTEMA NATURALE

FORMATO	SCALA	CODICE DOCUMENTO					NOME FILE	FOGLI
A1	1:25.000	SOC.	DISC.	TIPO DOC.	PROG.	REV.	FRS-AMB-TAV-063_00	2 di 2
		FRS	AMB	TAV	063	00		