

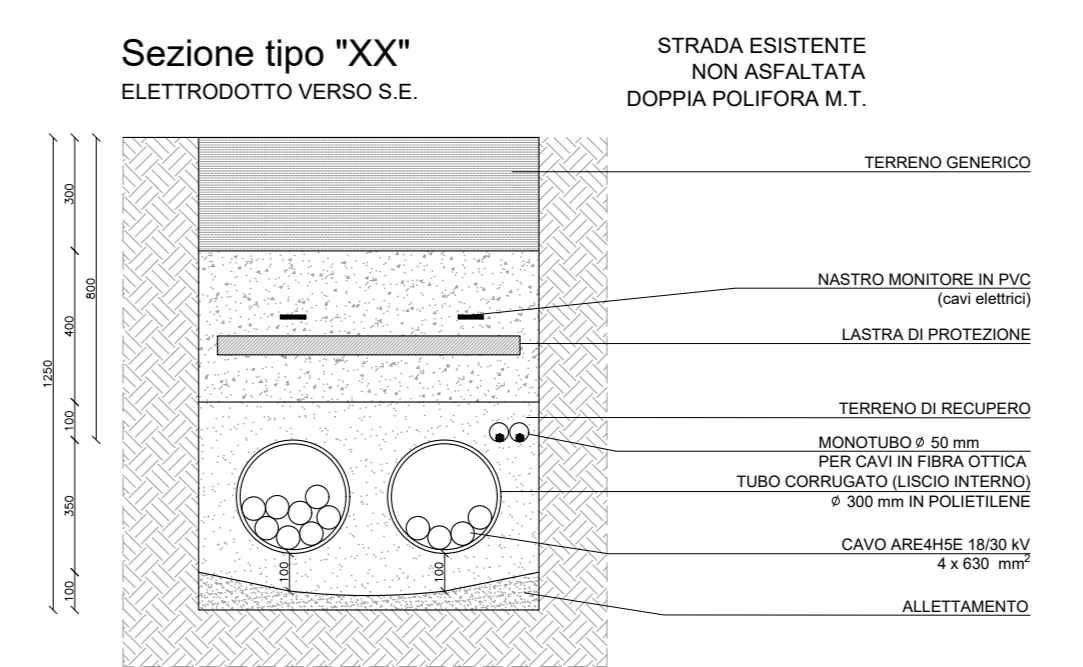

Sezioni di scavo - scala 1:20

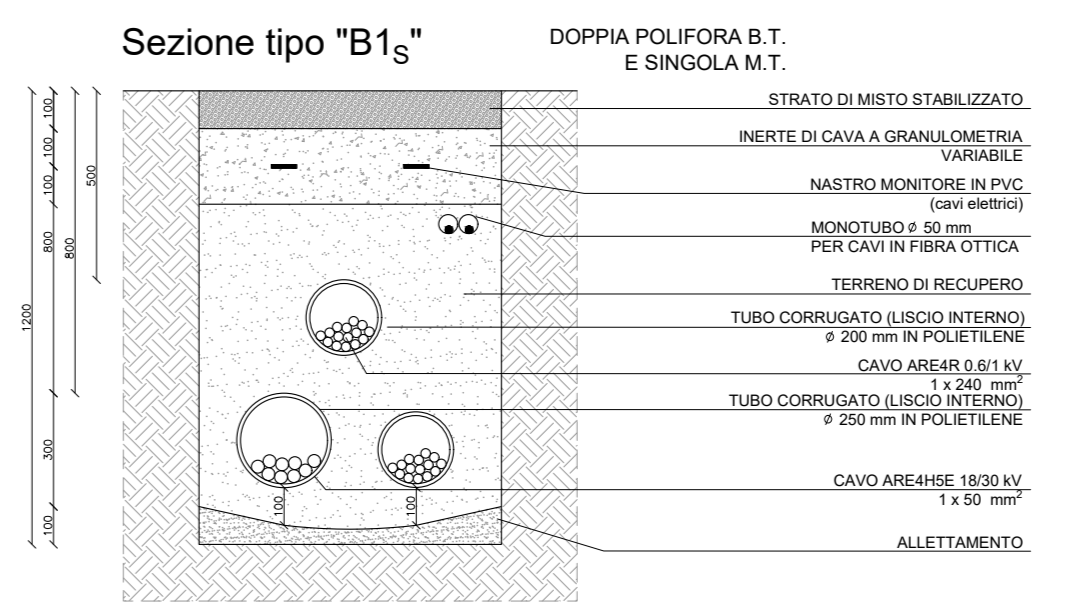
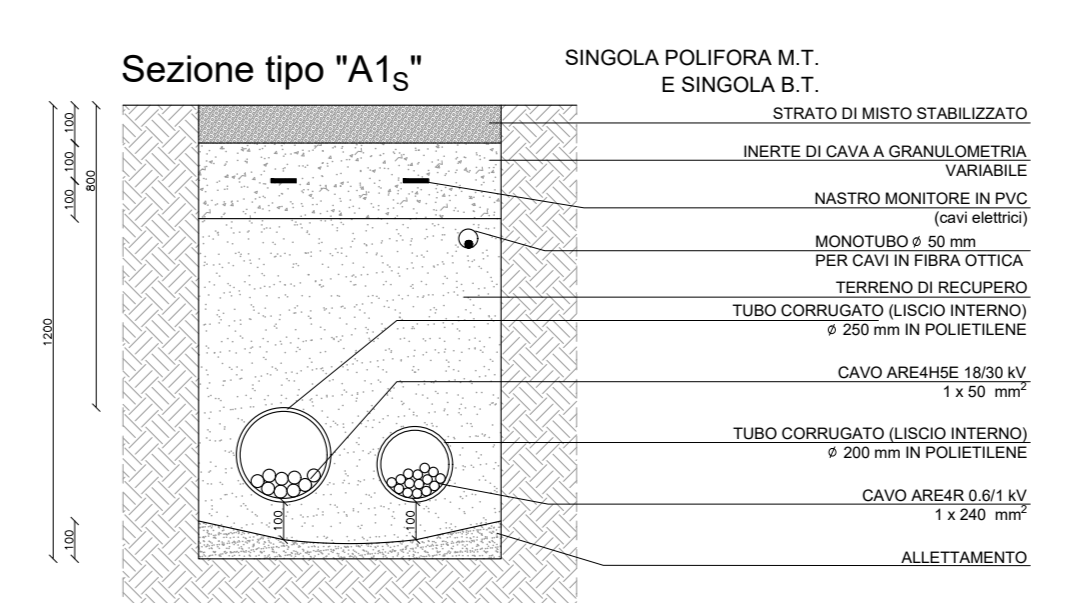
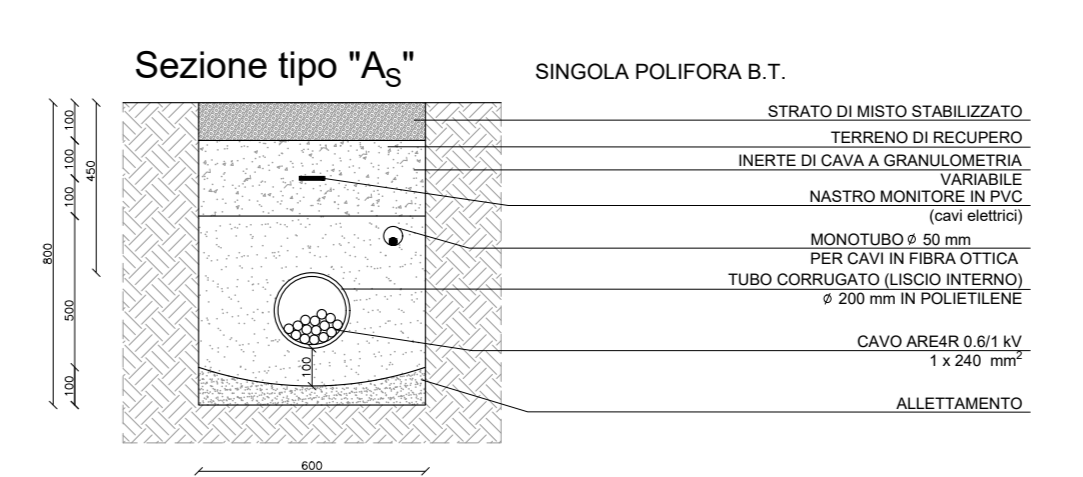
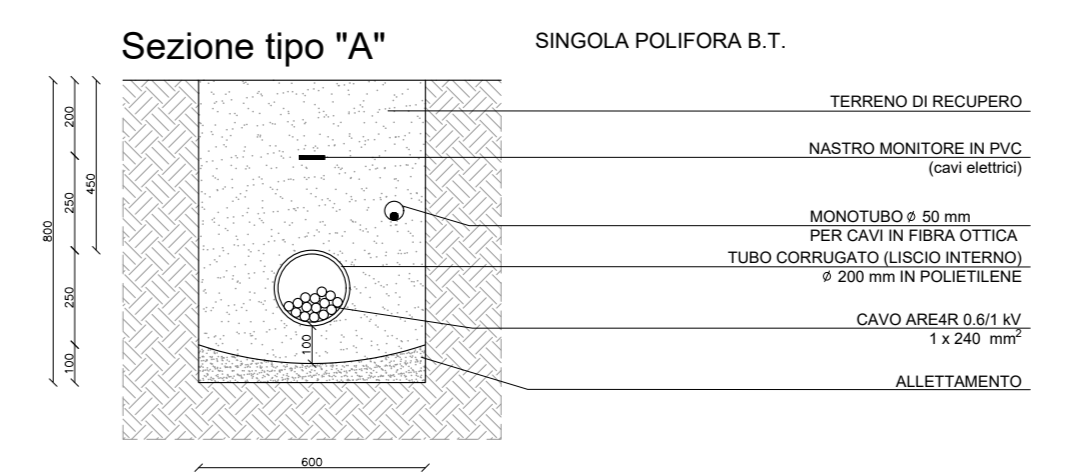

- Legenda campi fotovoltaici
- Recinzione
  - Accesso al lotto
  - Viabilità interna
  - P<sub>a</sub>
  - Nuovi canali idrici
  - Tracciato linea MT di raccolta interna
  - Tracciato linea MT verso SE
  - Cabina di trasformazione MT/BT (12x3)
  - Cabina di raccolta (12x3)
  - Identificativo Cabine MT / Cabine di raccolta

Calcolo della potenza installabile

Piastra	Tipologia struttura	n. Strutture	n. moduli	Potenza DC (kWp)
1	TR_3P_12x720	15	207	207
	TR_3P_48x720	56	3792	3792
	TR_3P_12x720	29	278	278
2	TR_3P_12x720	63	252	252
	TR_3P_48x720	57	268	268
	TR_3P_12x720	11	14	14
3	TR_3P_12x720	11	48	48
	TR_3P_48x720	26	206	206
	TR_3P_12x720	21	20	20
4	TR_3P_48x720	81	380	380
	TR_3P_12x720	65	276	276
	TR_3P_48x720	75	389	389
5	TR_3P_12x720	246	1560	1560
	TR_3P_12x720	24	276	276
	TR_3P_48x720	35	198	198
6	TR_3P_48x720	137	1324	1324
	TR_3P_12x720	24	276	276
	TR_3P_48x720	80	1480	1480
7	TR_3P_48x720	118	1124	1124
TOT.		1.253	92.496	66.597

Riepilogo cabine di trasformazione e raccolta

Piastra	N.Cabine	Nome Cabina	Pot.Cabine (MW)	n. Inverter	n. Cabine Raccolta
1	1	A1	4	8	
		A2	6		
		A3	4	16	1
2	3	A4	6		
		A5	4	4	
		A6	4	8	19
3	1	A7	4		
		A8	6		
		A9	6	24	58
4	2	A10	6		
		A11	6		
		A12	6	12	31
5	4	A13	6		
		A14	6	12	28
		A15	6		
TOT.	15		80	188	3

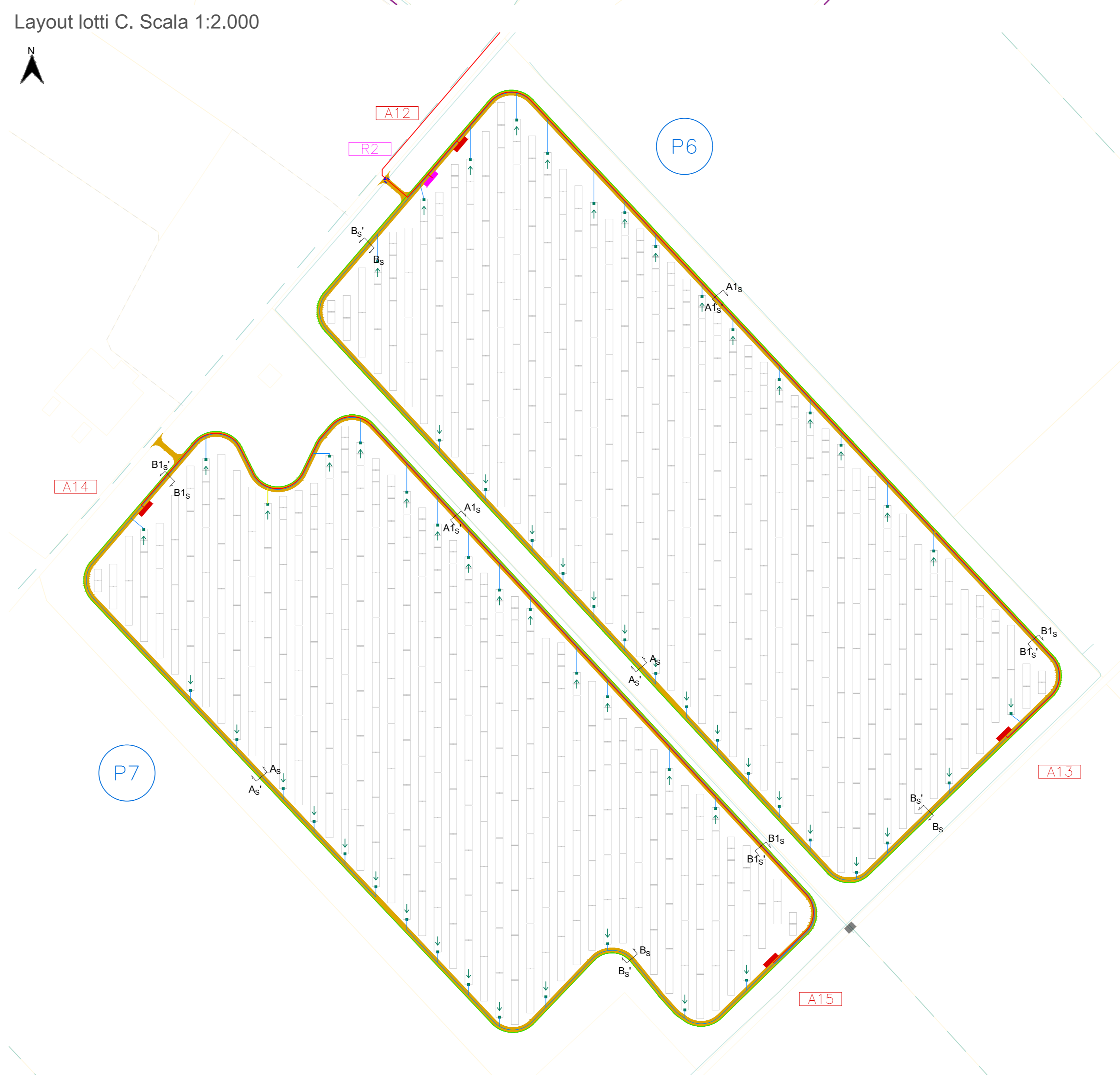
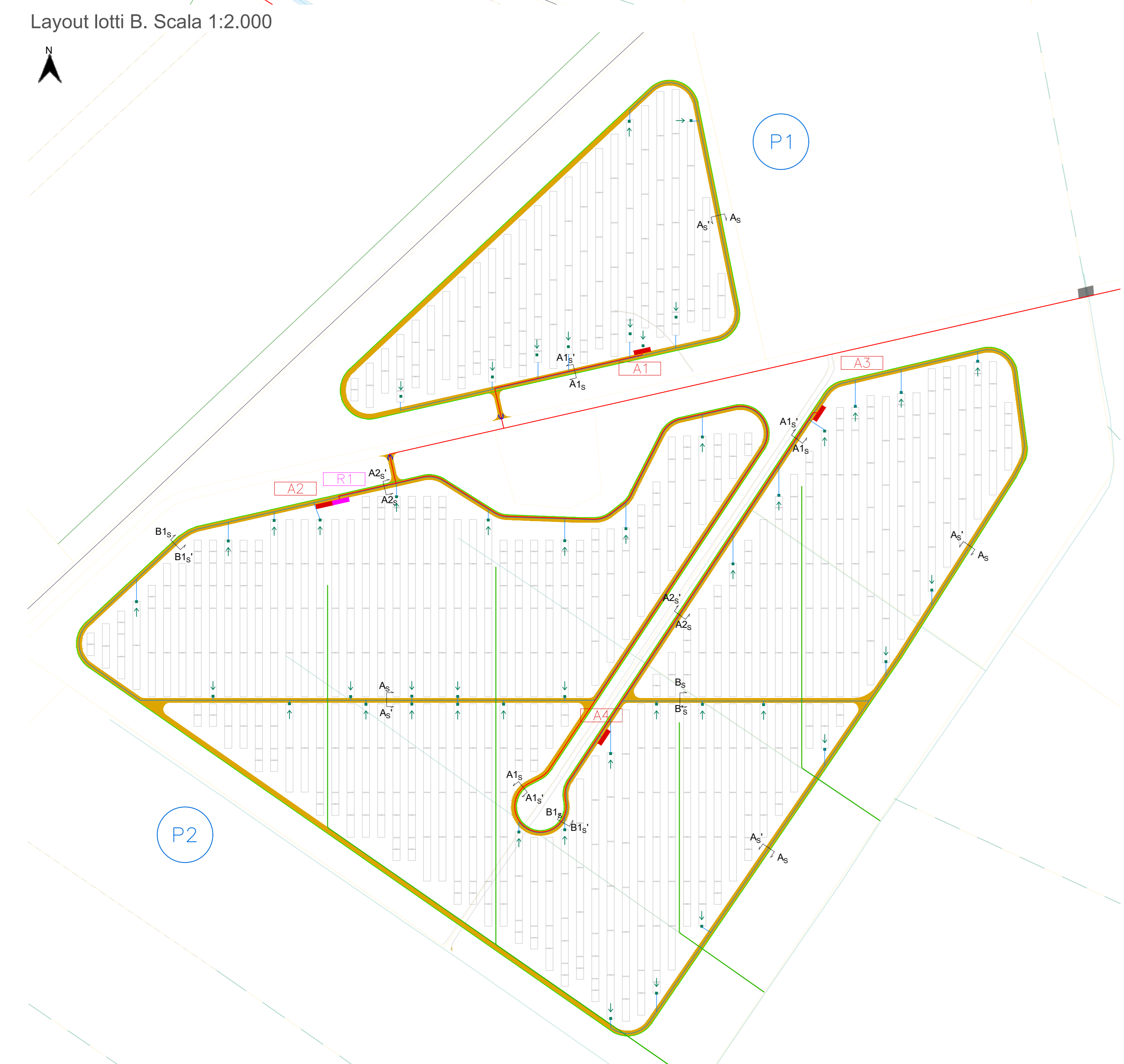

Keymap impianto fotovoltaico

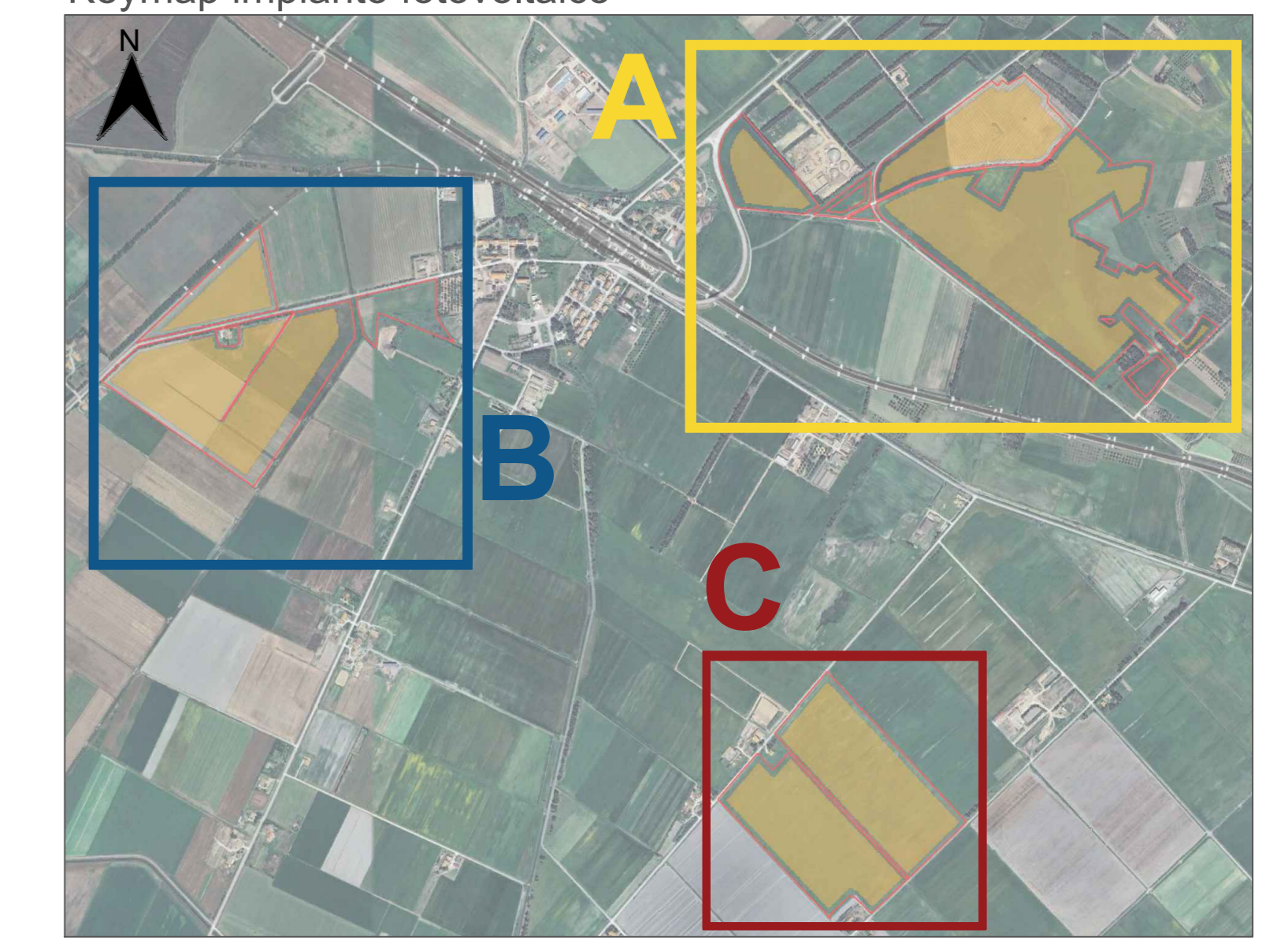

Progetto definitivo di un impianto agrofotovoltaico denominato "Seddari Agrivoltaico" con potenza installata **66,58 MWp** e potenza in connessione pari a **60,16 MW** sito nel Comune di Sanluri

**E-02** TRACCIATI BT ED MT CON PARTICOLARI SEZIONI DI SCAVO SCALA 1:2.000, 1:20



**Proponente**  
Gardena Solare S.r.l.  
Via Giovanni Pascoli, 4 - 07011 Milerno (MT)

**Investitore agricolo superintensivo**  
OXY CAPITAL ADVISORS S.R.L.  
Via A. Bertoni, 1 - 07011 Milerno (MT)

**Progetto dell'impianto agrofotovoltaico e mitigazione**  
Progettista: Agr. E. Ripoli, Arch. G. Caporali, Arch. A. Alessandrini  
Coordinamento: Arch. Riccardo Pirelli  
Collaboratori: Ugo, Diego, Massimo, Achi, Anna, Marco, Arch. Paola Ferraroli, Arch. Tullio, Gerardo, Agr. Giuseppe, Maria, Massimo, Agr. Francesco, Pellegrino

**Progettazione elettrica e civile**  
Progettista: Ing. Roberto, Ing. Gaetano, Ing. Gaetano  
Collaboratori: Ing. Gaetano, Ing. Gaetano, Ing. Gaetano

**Progettazione civile e impiantistica**  
Progettista: Ing. Gaetano, Ing. Gaetano  
Collaboratori: Ing. Gaetano, Ing. Gaetano

**Consulenza geologica e consulenza archeologica**  
Geol. Gaetano, Geol. Gaetano

05	2024	00	Prima consegna	A0	Rolando Roberto	Gaetano Roberto	Rolando Roberto
		01					
		02					
		03					
		04					
		05					
		06					
		07					