

EDIFICIO A

PLANIMETRIA

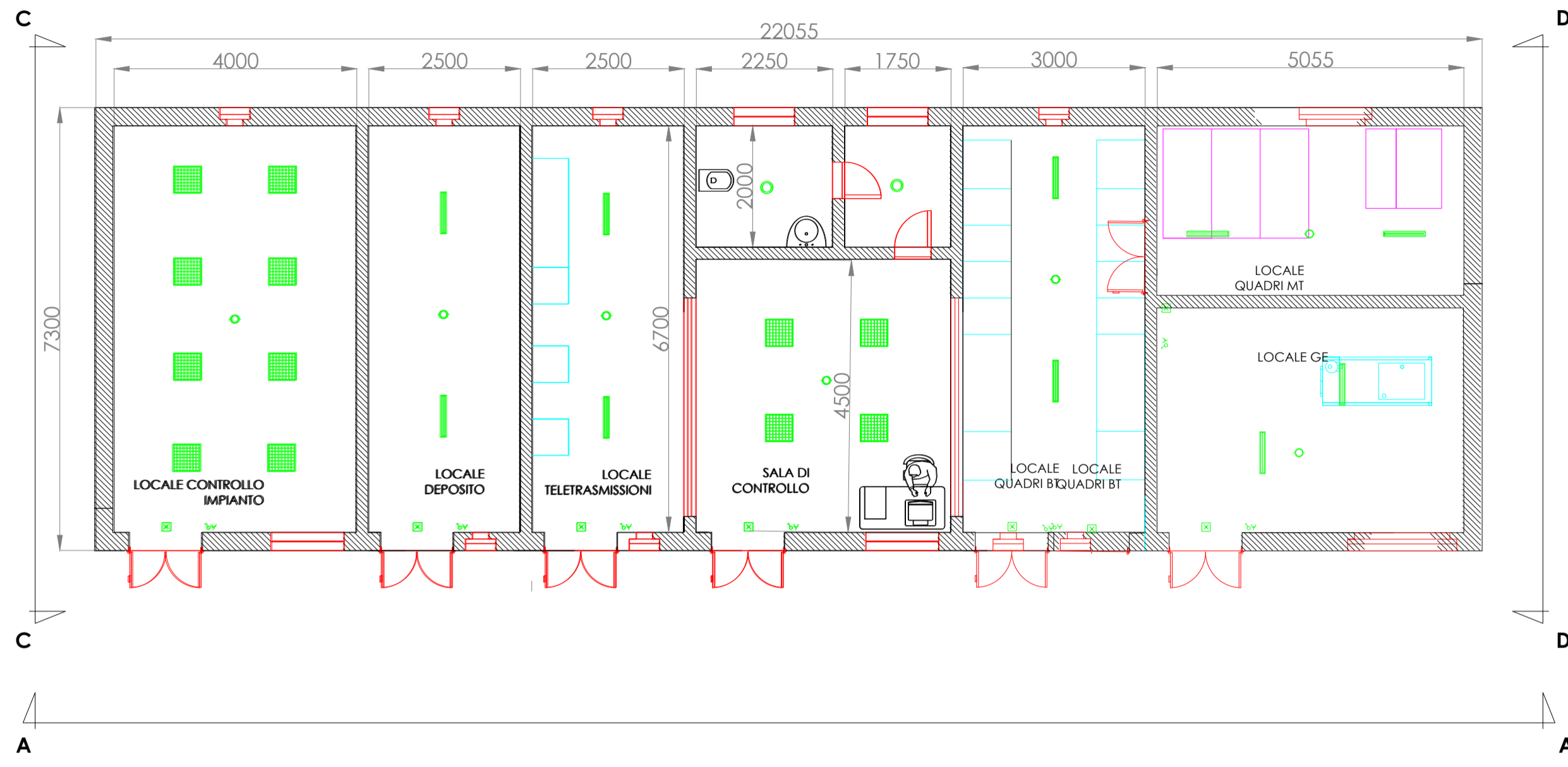

EDIFICIO B

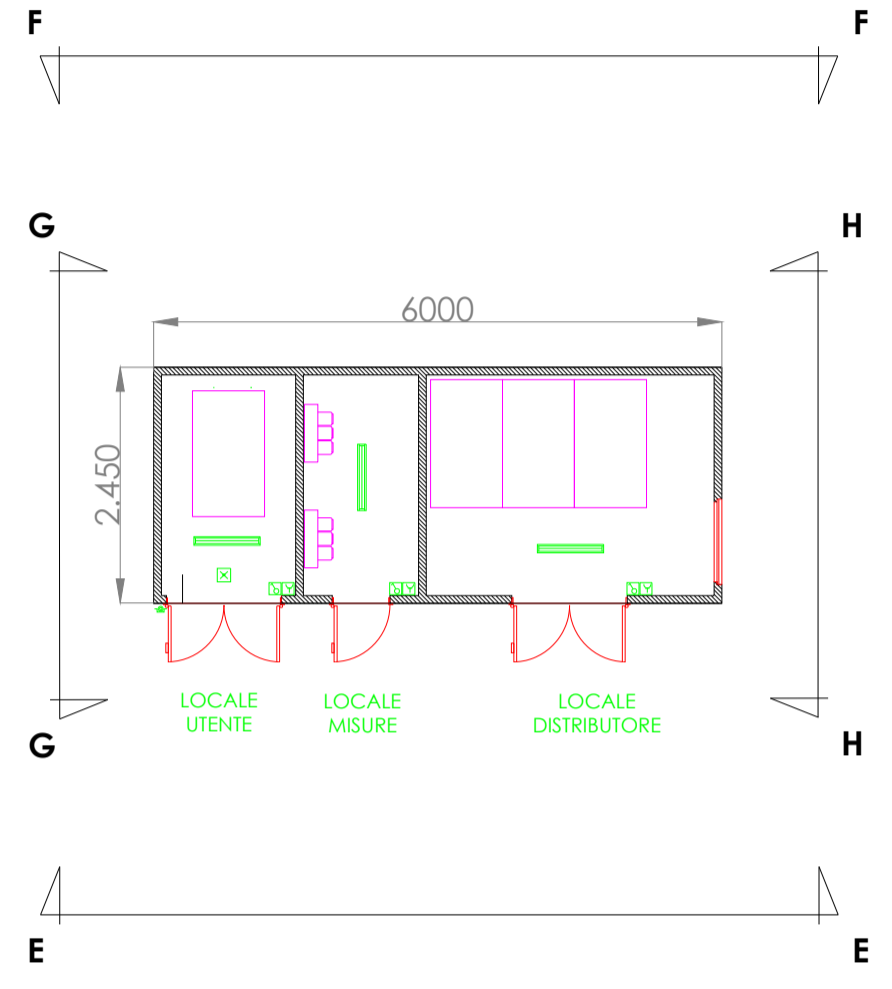

VISTA A-A

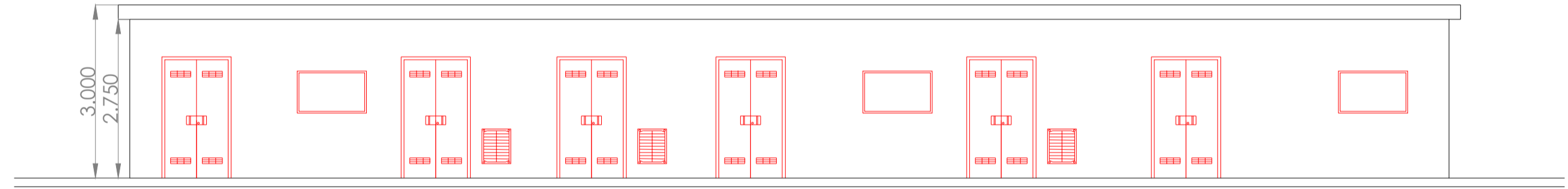

VISTA B-B

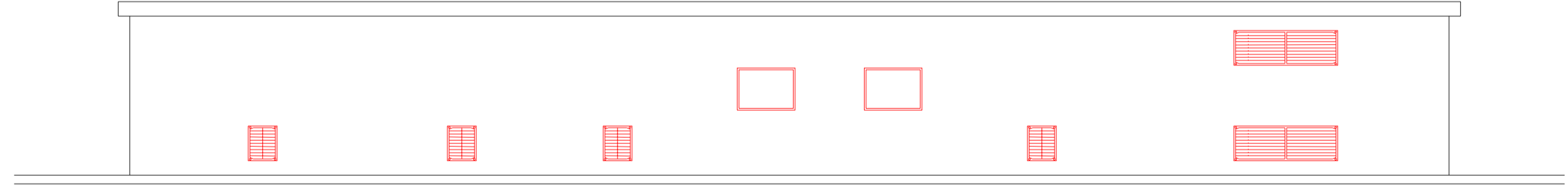

VISTA C-C



VISTA D-D

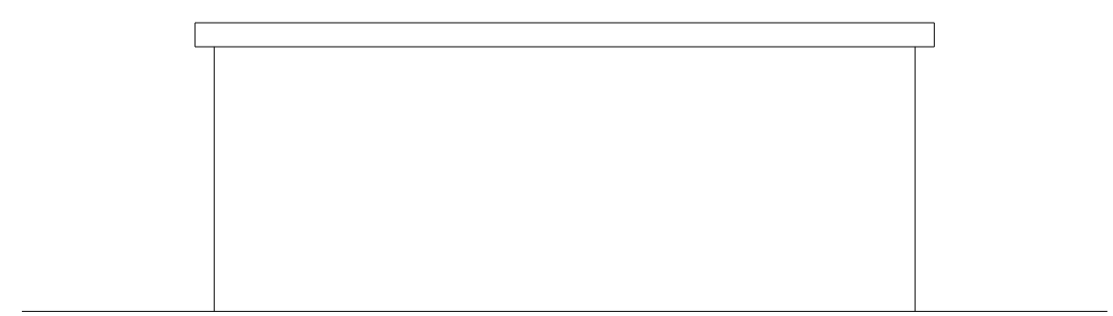

VISTA E-E

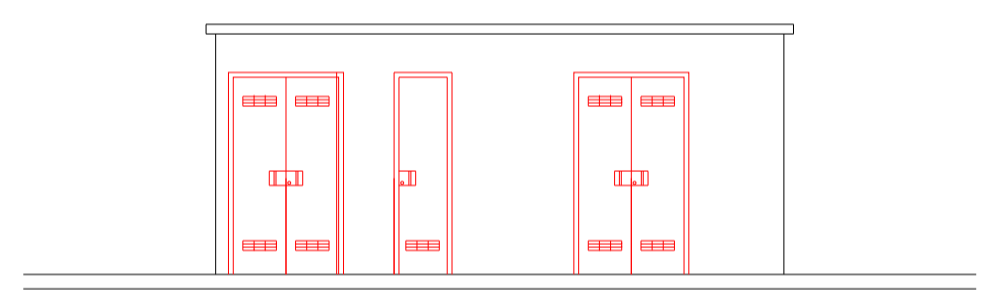

VISTA F-F

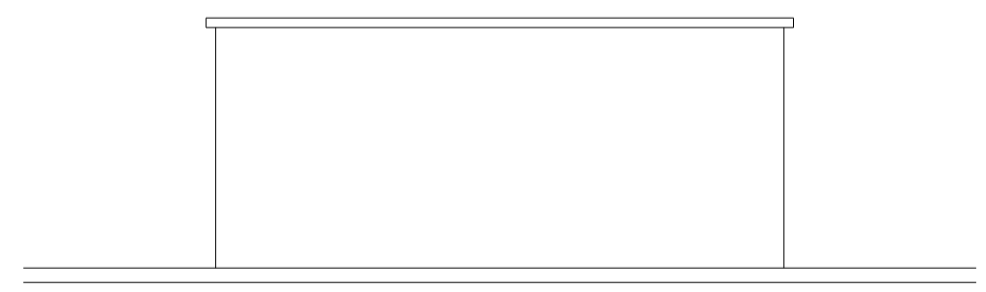

VISTA G-G

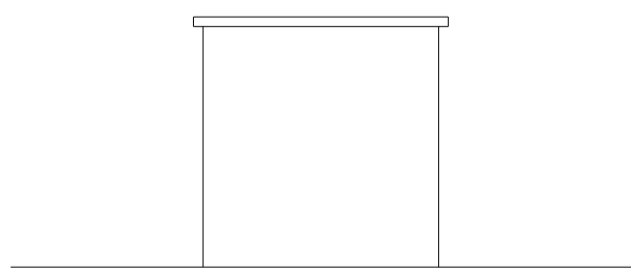

VISTA H-H

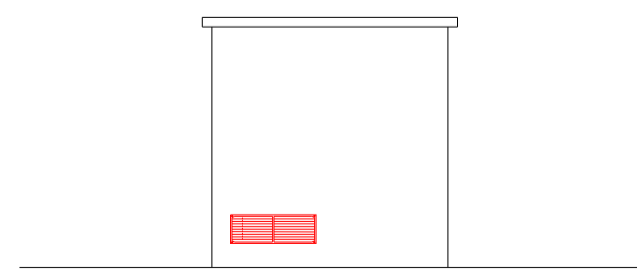

Progetto definitivo di un impianto agrofotovoltaico denominato "Seddari Agrivoltaico" con potenza installata **66,58 MWp** e potenza in connessione pari a **60,16 MW** sito nel Comune di Sanluri

E-22

PROGETTO DEFINITIVO

PLANIMETRIA EDIFICIO



RIC ENERGY

OXY CAPITAL ADVISORS

progetto verde

AEDES GROUP ENGINEERING

MARE RINNOVABILI

Proponente
Gardena Solare S.r.l.
Via Giuseppe Pozzone, 5 - 20121 Milano (MI)

Investitore agricolo superintensivo
OXY CAPITAL ADVISOR S.R.L.
Via A. Berthelotti, 28/104 Milano (MI)

Progetto dell'inserimento paesaggistico e mitigazione
Progettista: Agr. Fabrizio Carruba Sanluri, Arch. Alessandro Balzano
Coordinamento: Arch. Riccardo Fieschi
Collaboratori: Urb. Daniela Marone, Arch. Anna Manzo, Arch. Paolo Cerretti, Arch. Ilario Garzillo, Agr. Giuseppe Maria Massa, Agr. Francesco Paganò

Progettazione elettrica e civile
Progettista: Ing. Rolando Roberto, Giselle Roberto
Collaboratori: Ing. Marco Balzano, Ing. Simone Bonacini

Progettazione civile superintensivo
Progettista: Ing. Giuseppe Ruffino

Consulenza geologica e consulenza archeologica
Geol. Gaetano Ciccarelli, Geol. Erika Archiologia

rev.	descrizione	formato	elaborazione	controllo	approvazione
00	Prima consegna	A1	Marco G. Balzano	Giselle Roberto	Rolando Roberto
01					
02					
03					
04					
05					
06					
07					