

Inquadramento territoriale su IGM

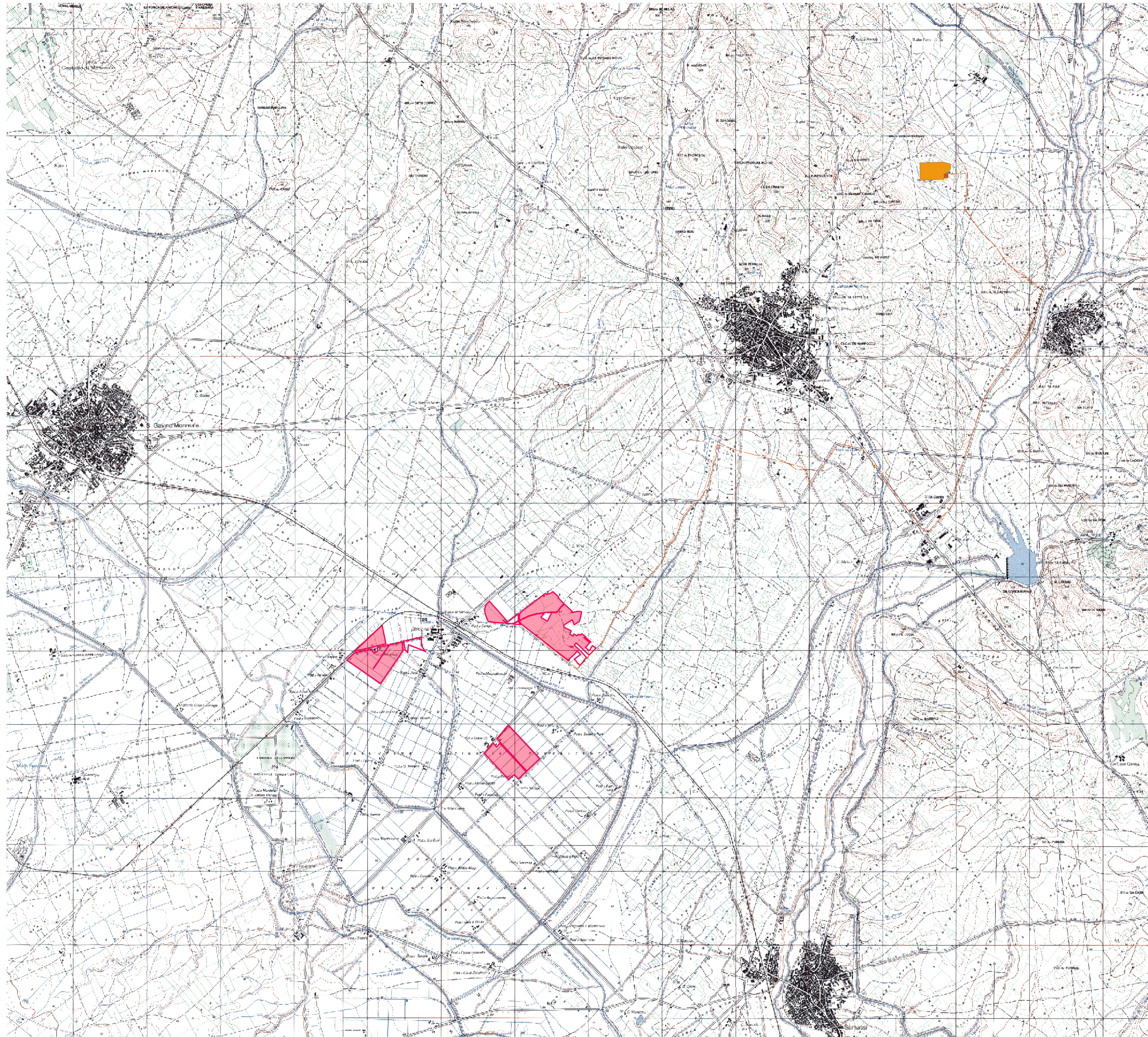

Legenda progetto

- Perimetro delle particelle compromesse
- Area progetto

Opere di connessione

- Cavidotto MT verso SE
- Cavidotto AT verso SE
- Stallo utente di elevazione
- Stazione Elettrica

Progetto definitivo di un impianto agrofotovoltaico denominato "Seddari Agrioltaico" con potenza installata 66,58 MWp e potenza in connessione pari a 60,16 MW sito nel Comune di Sanluri

T03 INQUADRAMENTO TERRITORIALE SU IGM
PROGETTO DEFINITIVO
SCALA 1:25.000



Gardena Solare S.r.l.
Via Giuseppe Pozzone, 5 - 20121 Milano (MI)
Investitore agricolo superintensivo
OXY CAPITAL ADVISOR S.R.L.
Via A. Bertoni, 6/ 20154 (MI)



Progetto dell'inserimento paesaggistico e mitigazione
Progettista: Agr. Fabrizio Cembali Sambiasi, Arch. Alessandro Visalli
Coordinamento: Arch. Riccardo Fèsta
Collaboratori: Urb. Daniela Martore, Arch. Anna Manzo, Arch. Paola Ferraroli, Arch. Ilva Garzillo, Agr. Giuseppe Maria Massa, Agr. Francesco Palumbo



Progettazione elettrica e civile
Progettista: Ing. Rolando Roberto Ing. Giselle Roberto
Collaboratori: Ing. Marco Balzano, Ing. Simone Bonacini



Progettazione civile superintensiva
Progettista: Ing. Rolando Roberto
Consulenza idrologica e consulenza archeologica
Geol. Gaetano Ciccioli, Geol. Nicola Chiodola

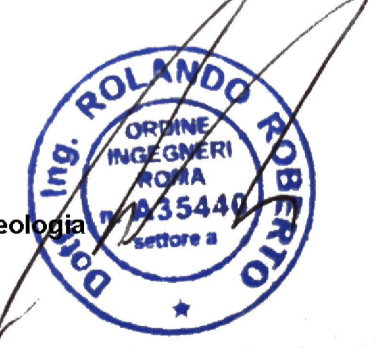

rev.	data	descrizione	formato	elaborazione	controllo	approvazione
05	2024					
00		Prima consegna	A1	Daniela Marrone	Alessandro Visalli	Fabrizio Cembali Sambiasi
01						
02						
03						
04						
05						
06						
07						