

Tavola delle intervisibilità

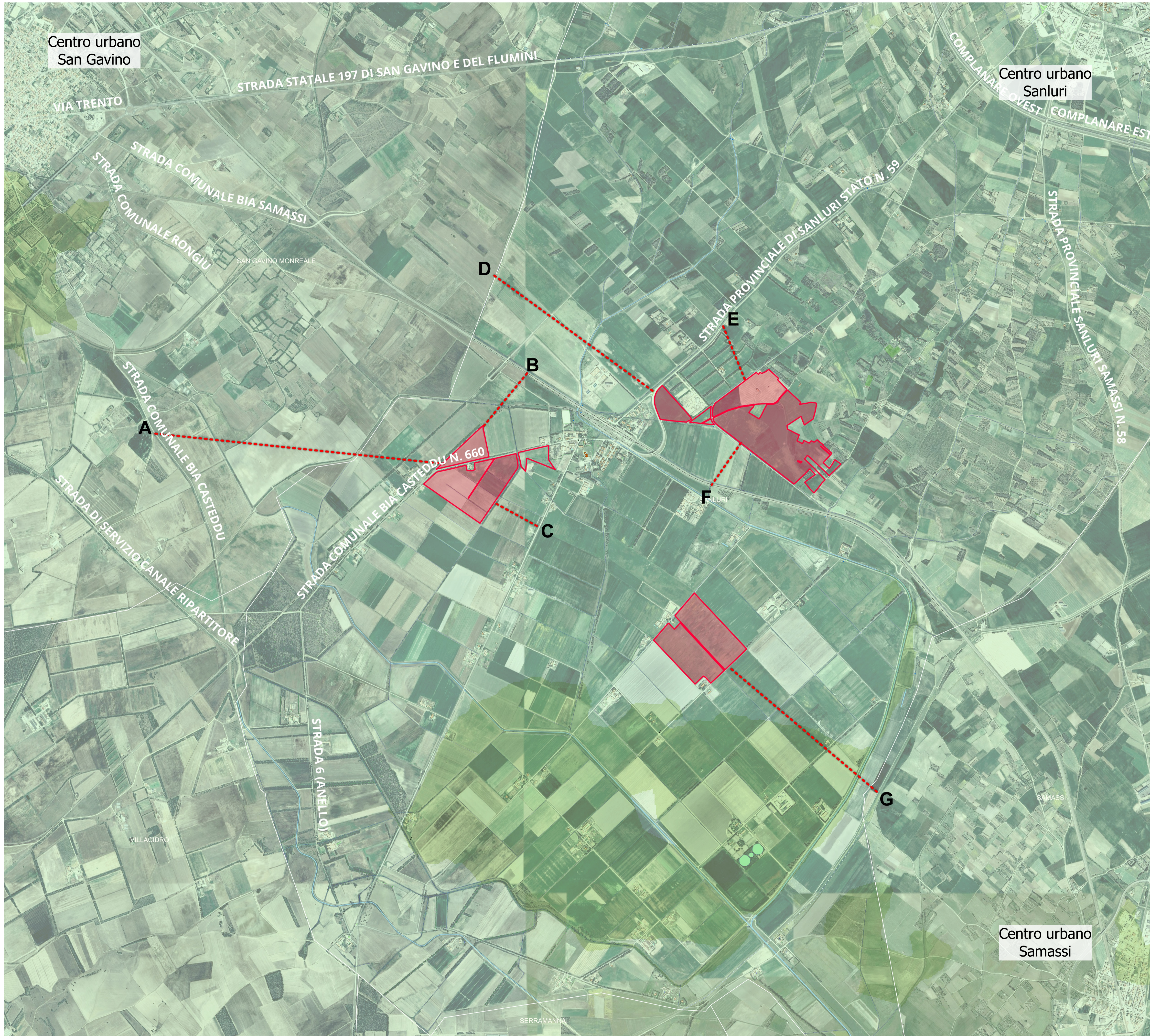

Legenda progetto

— Perimetro delle particelle compromesse

■ Area progetto

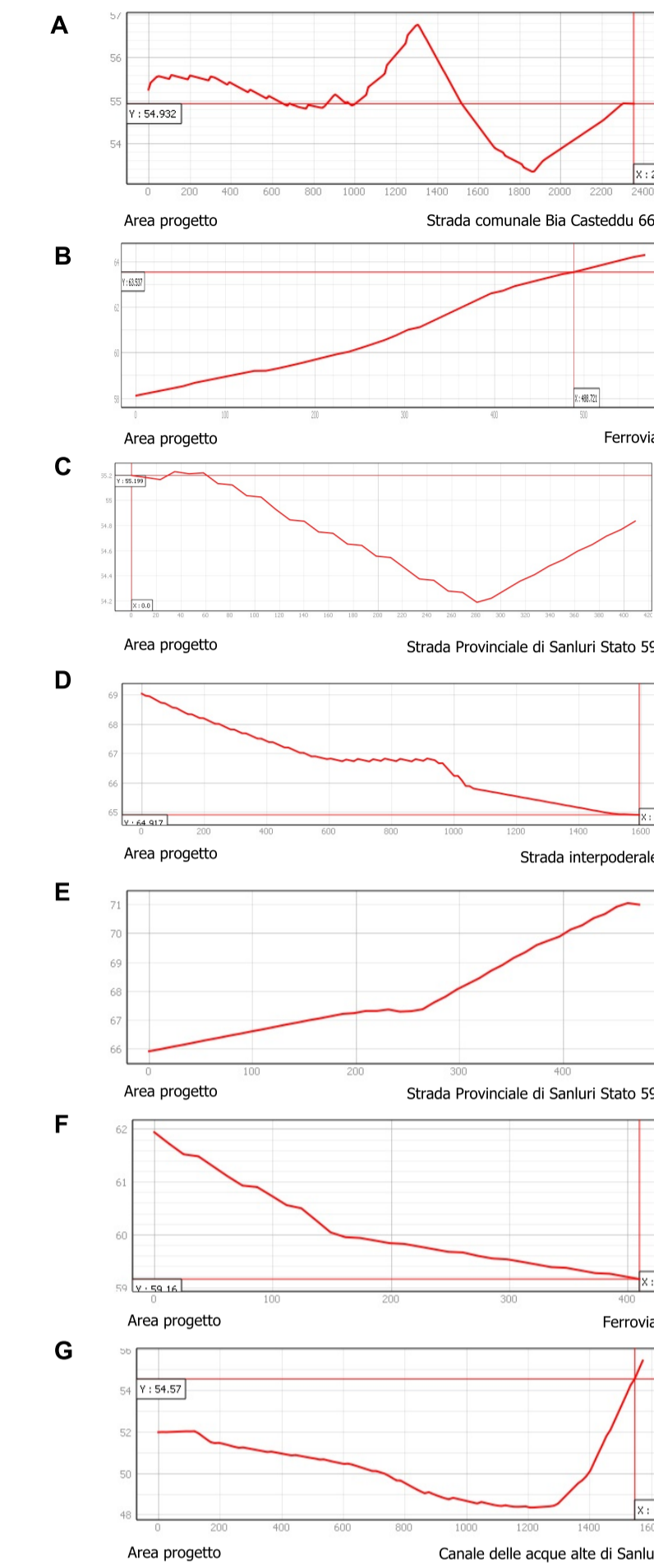
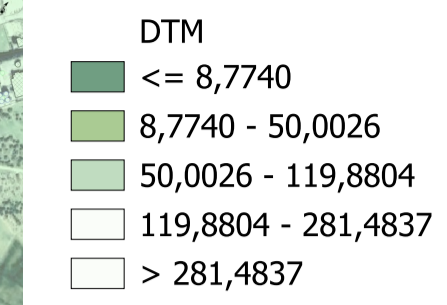

Progetto definitivo di un impianto agrofotovoltaico denominato "Seddari Agrivoltaico" con potenza installata 66,58 MWp e potenza in connessione pari a 60,16 MW sito nel Comune di Sanluri

T09 TAVOLA DELLE INTERVISIBILITÀ
SCALA 1:15.000
PROGETTO DEFINITIVO



RIC ENERGY

OXY CAPITAL ADVISORS

progetto verde
studio di architettura del paesaggio

AEDES GROUP ENGINEERING

MARE RINNOVABILI

Gardena Solare S.r.l.
Via Giuseppe Pozzone, 5 - 20121 Milano (MI)

Investitore agricolo superintensivo
OXY CAPITAL ADVISORS S.R.L.
Via A. Bertani, 6 - 20154 (MI)

Progetto dell'inserimento paesaggistico e mitigazione
Progettista: Agr. Fabrizio Cambiata Santifè - Arch. Alessandro Visalli
Coordinamento: Arch. Riccardo Fèsta
Collaboratori: Urb. Daniele Marone, Arch. Anna Manzo, Arch. Paola Ferraioli, Arch. Ilana Garzillo, Agr. Giuseppe Maria Massa, Agr. Francesco Palumbo

Progettazione elettrica e civile
Progettista: Ing. Rolando Roberto, Ing. Giselle Roberto
Collaboratori: Ing. Marco Balzano, Ing. Simone Bonacini

Progettazione civile e urbanistica
Progettista: Ing. Rolando Roberto

Consulenza geologica e consulenza archeologica
Geol. Gaetano Ciocchetti, Arch. N. P. Archeologia

OLIO DANTE

ING. ROLANDO ROBERTO

rev.	descrizione	formato	elaborazione	controllo	approvazione
05	2024				
00	Prima consegna	AO	Daniela Marrone Marco Ghezzi	Alessandro Visalli	Fabrizio Cembalo Sambiaise
01					
02					
03					
04					
05					
06					
07					