

- Legenda**
- Aerogeneratori di progetto
 - Opere in Progetto
 - Opere in Progetto
 - SE RTN 380-150kV Santuri
 - Area di massima attenzione - 10,3 km
 - ★ Beni culturali architettonici - Fonte: Repertorio del Mosaico dei beni paesaggistici e identitari - Anno 2017
 - ◆ Beni dichiarati di interesse culturale (Fonte: Segretariato Regionale del Ministero della Cultura per la Sardegna)
 - ◆ Beni di interesse culturale dichiarato (Fonte: http://vincolinrete.beniculturali.it)
 - ▲ Beni PPR ricollocati tramite ricognizione dell'Archeologo
 - Beni PPR, VIR ricollocati tramite ricognizione dell'Archeologo
 - Beni VIR ricollocati tramite ricognizione dell'Archeologo
 - Beni VIR, SEGR ricollocati tramite ricognizione dell'Archeologo
 - Ulteriori beni individuati tramite ricognizione archeologica
 - ▲ Beni paesaggistici individuati dal PPR (art. 143 D.Lgs 42/2004 ss.mm.ii.)
 - ▲ Alberi monumentali (artt. 8,17,18 N.T.A. PPR)
 - ▲ Aree caratterizzate da edifici e manufatti di valenza storico-culturale (artt. 8, 47, 48, 49, 50 N.T.A. PPR)
 - ▲ Fascia di rispetto di 100 m da aree caratterizzate da edifici e manufatti di valenza storico-culturale
 - Grotte e caverne (artt. 8,17,18 N.T.A. PPR)
 - ▲ Matrici di sviluppo dei centri di antica e prima formazione (artt. 8,47,51,52,53 N.T.A. PPR)
 - ▲ Aree a quota superiore ai 900 m s.l.m. (artt. 8,17,18 N.T.A. PPR)
 - Fascia di rispetto di 150 m dai corsi d'acqua cartografati dal PPR (artt. 8,17,18 N.T.A. PPR)
 - Fascia di rispetto di 300 m da zone umide, laghi naturali e invasi artificiali (artt. 8,17,18 N.T.A. PPR)
 - Perimetro apparati vulcanici
 - Zone gravate da usi civici (art. 142 comma 1 lettera h D.Lgs 42/2004 ss.mm.ii.)
 - Immobili e aree di notevole interesse pubblico (art. 136 D.Lgs. 42/2004 e ss.mm.ii.)
 - Fascia di tutela di 300 m dai laghi (art. 142 comma 1 lettera b D.Lgs 42/2004 ss.mm.ii.)
 - Fascia di tutela di 150 m dei corsi d'acqua (art. 142 comma 1 lettera c D.Lgs 42/2004 ss.mm.ii.)
 - CFVA - Unita' di ammissione (boschi) D. Lgs. 386/2003

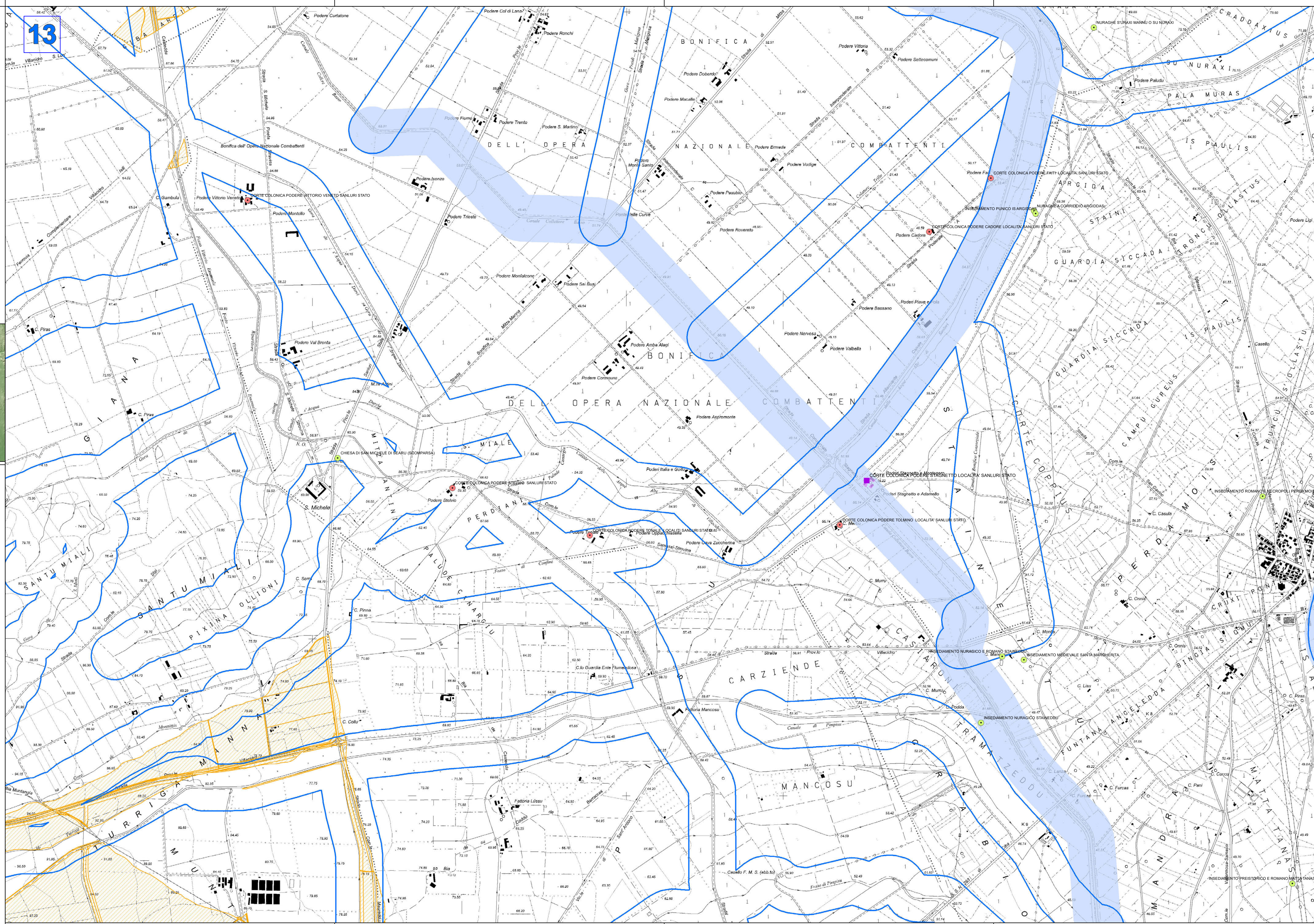
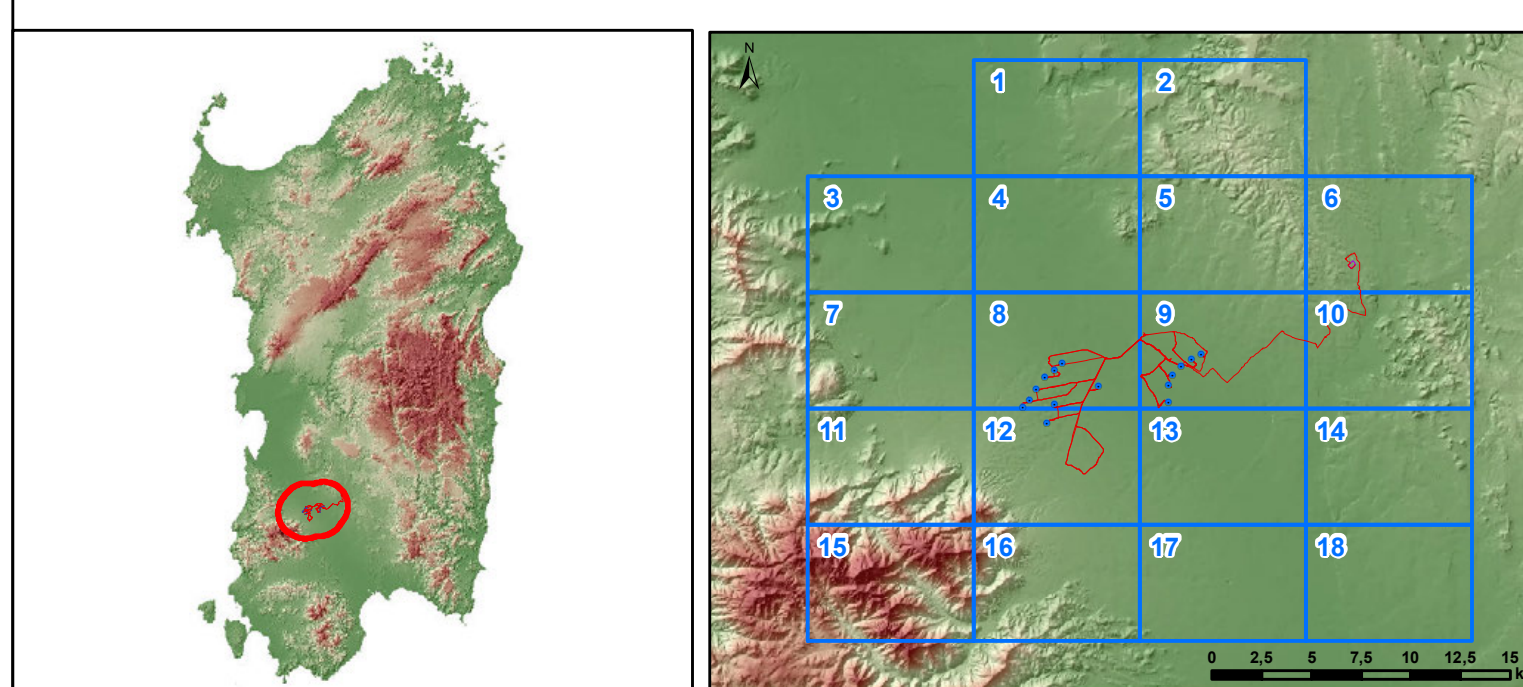

Regione Autonoma della Sardegna

Comune di San Gavino Monreale

Comittente:

Monreale Wind S.r.l.

Via Charavalle, 79
20122 Milano
P.IVA/C.F. 15802641009

Titolo del Progetto:

Parco Eolico
MONREALE
sito nel Comune di San Gavino Monreale (SU)

Documento:

CARTA DEI DISPOSITIVI DI TUTELA PAESAGGISTICA - AREE DI MASSIMA ATTENZIONE 1:10000

N.Documento: IT-PMo-CLP-PAE-DW-01

Responsabile dello SIA:

Ing. Giuseppe Fronga

Progettazione e coordinamento:
Ing. Giuseppe Fronga
Consulenza e progetti S.r.l.
Via Guas s.n.c. - Z.I. CACIP
09122 Capalbi (SU)
Tel./Fax: +39 070 658297
Email: info@giuseppegfronga.it
PEC: uag@pec.it

Rev	Data Revisione	Descrizione	Redatto	Controllato	Approvato
0	02/2024	Prima emissione	AC	GF	GF

- Legenda**
- Aerogeneratori di progetto
 - Opere in Progetto
 - Opere in Progetto
 - SE RTN 380-150kV Santuri
 - Area di massima attenzione - 10,3 km
 - ★ Beni culturali architettonici - Fonte: Repertorio del Mosaico dei beni paesaggistici e identitari - Anno 2017
 - ★ Beni dichiarati di interesse culturale (Fonte: Segretariato Regionale del Ministero della Cultura per la Sardegna)
 - ★ Aree di pertinenza dei Beni
 - ★ Beni di interesse culturale dichiarato (Fonte: <http://vincolinrete.beniculturali.it/>)
 - ▲ Ulteriori beni da ricognizione archeologica
 - ▲ Beni PPR ricollocati tramite ricognizione dell'Archeologo
 - Beni PPR, VIR ricollocati tramite ricognizione dell'Archeologo
 - Beni VIR ricollocati tramite ricognizione dell'Archeologo
 - Beni VIR, SEGR ricollocati tramite ricognizione dell'Archeologo
 - Ulteriori beni individuati tramite ricognizione archeologica
 - Beni paesaggistici individuati dal PPR (art. 143 D.Lgs 42/2004 ss.mm.ii.)
 - ▲ Aree caratterizzate da edifici e manufatti di valenza storico-culturale (artt. 8, 47, 48, 49, 50 N.T.A. PPR)
 - ▲ Fascia di rispetto di 100 m da aree caratterizzate da edifici e manufatti di valenza storico-culturale
 - Grotte e caverne (artt. 8, 17, 18 N.T.A. PPR)
 - ▲ Matrici di sviluppo dei centri di antica e prima formazione (artt. 8, 47, 51, 52, 53 N.T.A. PPR)
 - ▲ Aree a quota superiore ai 900 m s.l.m. (artt. 8, 17, 18 N.T.A. PPR)
 - Fascia di rispetto di 150 m dai corsi d'acqua cartografati dal PPR (artt. 8, 17, 18 N.T.A. PPR)
 - Fascia di rispetto di 300 m da zone umide, laghi naturali e invasi artificiali (artt. 8, 17, 18 N.T.A. PPR)
 - Perimetro apparati vulcanici
 - Zone gravate da usi civici (art. 142 comma 1 lettera h D.Lgs 42/2004 ss.mm.ii.)
 - Immobili e aree di notevole interesse pubblico (art. 136 D. Lgs. 42/2004 e ss.mm.ii.)
 - Fascia di tutela di 300 m dai laghi (art. 142 comma 1 lettera b D.Lgs 42/2004 ss.mm.ii.)
 - Fascia di tutela di 150 m dei corsi d'acqua (art. 142 comma 1 lettera c D.Lgs 42/2004 ss.mm.ii.)
 - CFVA - Unita' di ammissione (boschi) D. Lgs. 386/2003

14

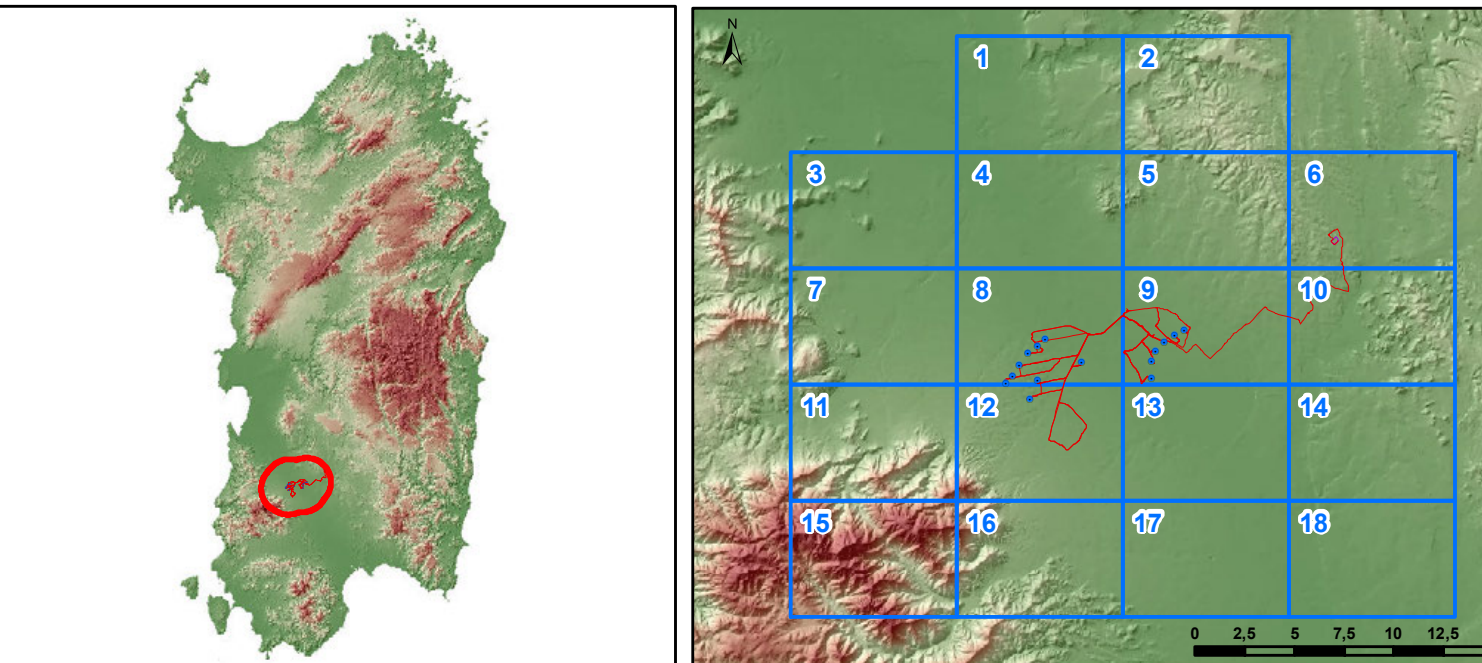
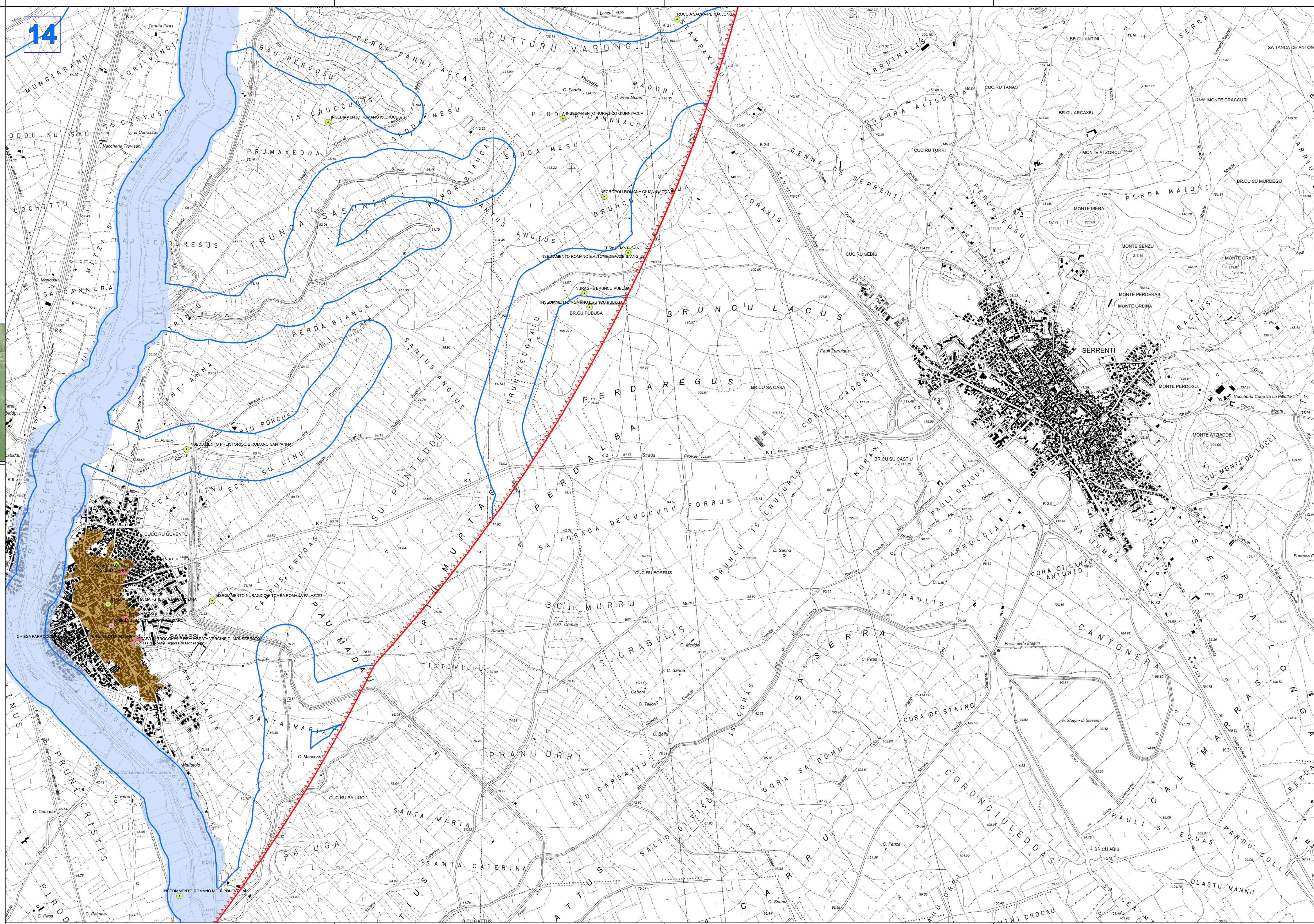

Regione Autonoma della Sardegna

Comune di San Gavino Monreale

Comittente:

Monreale Wind S.r.l.

Monreale Wind S.r.l.

Via Charavalle, 79
20122 Milano
P.IVA/C.F. 15802641009

Titolo del Progetto:

Parco Eolico

MONREALE

sito nel Comune di San Gavino Monreale (SU)

Documento:

CARTA DEI DISPOSITIVI DI TUTELA PAESAGGISTICA - AREE DI MASSIMA ATTENZIONE 1:10000

N.Documento:

IT-PIIMc-CLP-PAE-DW-01

Responsabile dello SIA:

Ing. Giuseppe Frongia

Progettazione e coordinamento:

Ing. Giuseppe Frongia
Consulenza e progetti S.r.l.
Via Guas n. c. - Z.I. CACIP
09122 Cagliari (CA)
Tel./Fax: +39 070 658297
Email: info@giusepfrongia.it
PEC: us@pec.it

Rev	Data Revisione	Descrizione	Redatto	Controllato	Approvato
0	02/2024	Prima emissione	AC	GF	GF

Legenda

- Aerogeneratori di progetto
- Opere in Progetto
- Opere in Progetto
- SE RTN 380-150kV Santuri
- Area di massima attenzione - 10,3 km
- ★ Beni culturali architettonici - Fonte: Repertorio del Mosaico dei beni paesaggistici e identitari - Anno 2017
- ☆ Beni dichiarati di interesse culturale (Fonte: Segretariato Regionale del Ministero della Cultura per la Sardegna)
- Aree di pertinenza dei Beni
- Beni di interesse culturale dichiarato (Fonte: http://vincolinrete.beniculturali.it)
- Ulteriori beni da ricognizione archeologica
- ▲ Beni PPR ricollocati tramite ricognizione dell'Archeologo
- Beni PPR, VIR ricollocati tramite ricognizione dell'Archeologo
- Beni VIR ricollocati tramite ricognizione dell'Archeologo
- Beni VIR, SEGR ricollocati tramite ricognizione dell'Archeologo
- Ulteriori beni individuati tramite ricognizione archeologica

- Beni paesaggistici individuati dal PPR (art. 143 D.Lgs 42/2004 ss.mm.ii.)**
- ▲ Alberi monumentali (art. 8, 17, 18 N.T.A. PPR)
 - ▲ Aree caratterizzate da edifici e manufatti di valenza storico-culturale (art. 8, 47, 48, 49, 50 N.T.A. PPR)
 - ▲ Fascia di rispetto di 100 m da aree caratterizzate da edifici e manufatti di valenza storico-culturale
 - Grotte e caverne (art. 8, 17, 18 N.T.A. PPR)
 - Matrici di sviluppo dei centri di antica e prima formazione (art. 8, 47, 51, 52, 53 N.T.A. PPR)
 - Aree a quota superiore ai 900 m s.l.m. (art. 8, 17, 18 N.T.A. PPR)

- Fascia di rispetto di 150 m dai corsi d'acqua cartografati dal PPR (artt. 8, 17, 18 N.T.A. PPR)
- Fascia di rispetto di 300 m da zone umide, laghi naturali e invasi artificiali (art. 8, 17, 18 N.T.A. PPR)
- Perimetro apparati vulcanici
- Zone gravate da usi civili (art. 142 comma 1 lettera h D.Lgs 42/2004 e ss.mm.ii.)
- Immobili e aree di notevole interesse pubblico (art. 136 D. Lgs. 42/2004 e ss.mm.ii.)
- Fascia di tutela di 300 m dai laghi (art. 142 comma 1 lettera b D.Lgs 42/2004 ss.mm.ii.)
- Fascia di tutela di 150 m dei corsi d'acqua (art. 142 comma 1 lettera c D.Lgs 42/2004 ss.mm.ii.)
- CFVA - Unita' di ammissione (boschi) D. Lgs. 386/2003

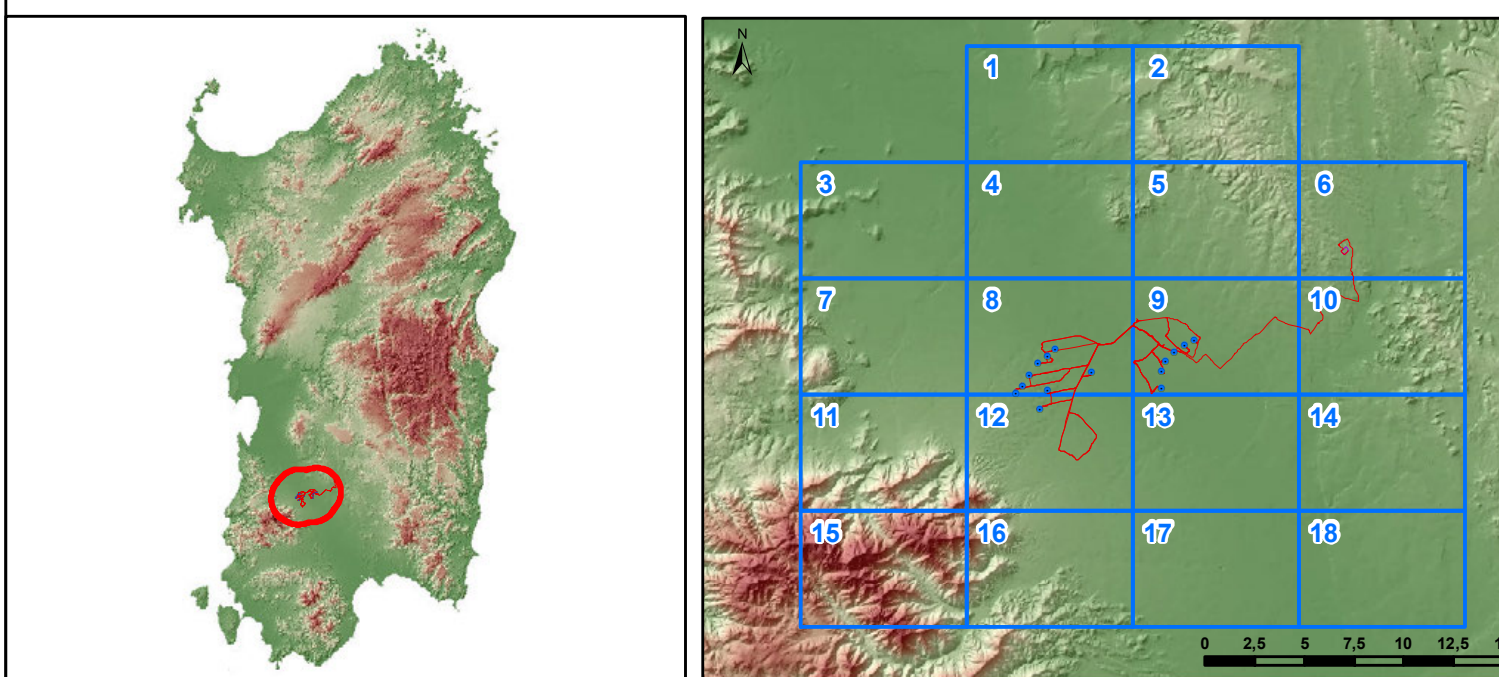

Regione Autonoma della Sardegna



Comune di San Gavino Monreale



Committente:

Monreale Wind S.r.l.

Via Charavalle, 79
20122 Milano
P.IVA/C.F. 15802641009

Monreale Wind S.r.l.

Via Charavalle, 79
20122 Milano
P.IVA/C.F. 15802641009

Titolo del Progetto:

Parco Eolico
MONREALE
sito nel Comune di San Gavino Monreale (SU)

Documento: **CARTA DEI DISPOSITIVI DI TUTELA PAESAGGISTICA - AREE DI MASSIMA ATTENZIONE 1:10000**

N.Documento: IT-PIIMc-CLP-PAE-DW-01

Responsabile dello STA:

Ing. Giuseppe Frongia

PROF. ORDINE INGEGNERI PROF. PREP. CAGLIARI N. 3403 Dott. Ing. Giuseppe Frongia

Progettazione e coordinamento:
Ing. Giuseppe Frongia
Consulenza e progetti S.r.l.
Via Guas n.c. - Z.I. CACIP
09122 Cagliari (I)
Tel./Fax: +39 070 658297
Email: info@giuseppefrongia.it
PEC: uif@pec.it

Rev	Data Revisione	Descrizione	Redatto	Controllato	Approvato
0	02/2024	Prima emissione	AC	GF	GF

