

- Legenda**
- Aerogeneratori di progetto
  - Opere in Progetto
  - Opere in Progetto
  - SE RTN 380-150kV Santuri
  - Area di massima attenzione - 10,3 km
  - ★ Beni culturali architettonici - Fonte: Repertorio del Mosaico dei beni paesaggistici e identitari - Anno 2017
  - Beni dichiarati di interesse culturale (Fonte: Segretariato Regionale del Ministero della Cultura per la Sardegna)
  - Beni di interesse culturale dichiarato (Fonte: http://vincolinrete.beniculturali.it)
  - ▲ Ulteriori beni da ricognizione archeologica
  - Beni PPR ricollocati tramite ricognizione dell'Archeologo
  - Beni PPR, VIR ricollocati tramite ricognizione dell'Archeologo
  - Beni VIR ricollocati tramite ricognizione dell'Archeologo
  - Beni VIR, SEGR ricollocati tramite ricognizione dell'Archeologo
  - Ulteriori beni individuati tramite ricognizione archeologica
  - ▲ Beni paesaggistici individuati dal PPR (art. 143 D.Lgs 42/2004 ss.mm.ii.)
  - Alberi monumentali (art. 8,17,18 N.T.A. PPR)
  - ▲ Aree caratterizzate da edifici e manufatti di valenza storico-culturale (artt. 6, 47, 48, 49, 50 N.T.A. PPR)
  - Fascia di rispetto di 100 m da aree caratterizzate da edifici e manufatti di valenza storico-culturale
  - Grotte e caverne (artt. 8,17,18 N.T.A. PPR)
  - Matrici di sviluppo dei centri di antica e prima formazione (artt. 8,47,51,52,53 N.T.A. PPR)
  - Aree a quota superiore ai 900 m s.l.m. (artt. 8,17,18 N.T.A. PPR)
  - Fascia di rispetto di 150 m dai corsi d'acqua cartografati dal PPR (artt. 8,17,18 N.T.A. PPR)
  - Fascia di rispetto di 300 m da zone umide, laghi naturali e invasi artificiali (artt. 8,17,18 N.T.A. PPR)
  - Perimetro apparati vulcanici
  - Zone gravate da usi civici (art. 142 comma 1 lettera h D.Lgs 42/2004 ss.mm.ii.)
  - Immobili e aree di notevole interesse pubblico (art. 136 D.Lgs 42/2004 e ss.mm.ii.)
  - Fascia di tutela di 300 m dai laghi (art. 142 comma 1 lettera b D.Lgs 42/2004 ss.mm.ii.)
  - Fascia di tutela di 150 m dei corsi d'acqua (art. 142 comma 1 lettera c D.Lgs 42/2004 ss.mm.ii.)
  - CFVA - Unita' di ammissione (boschi) D. Lgs. 386/2003

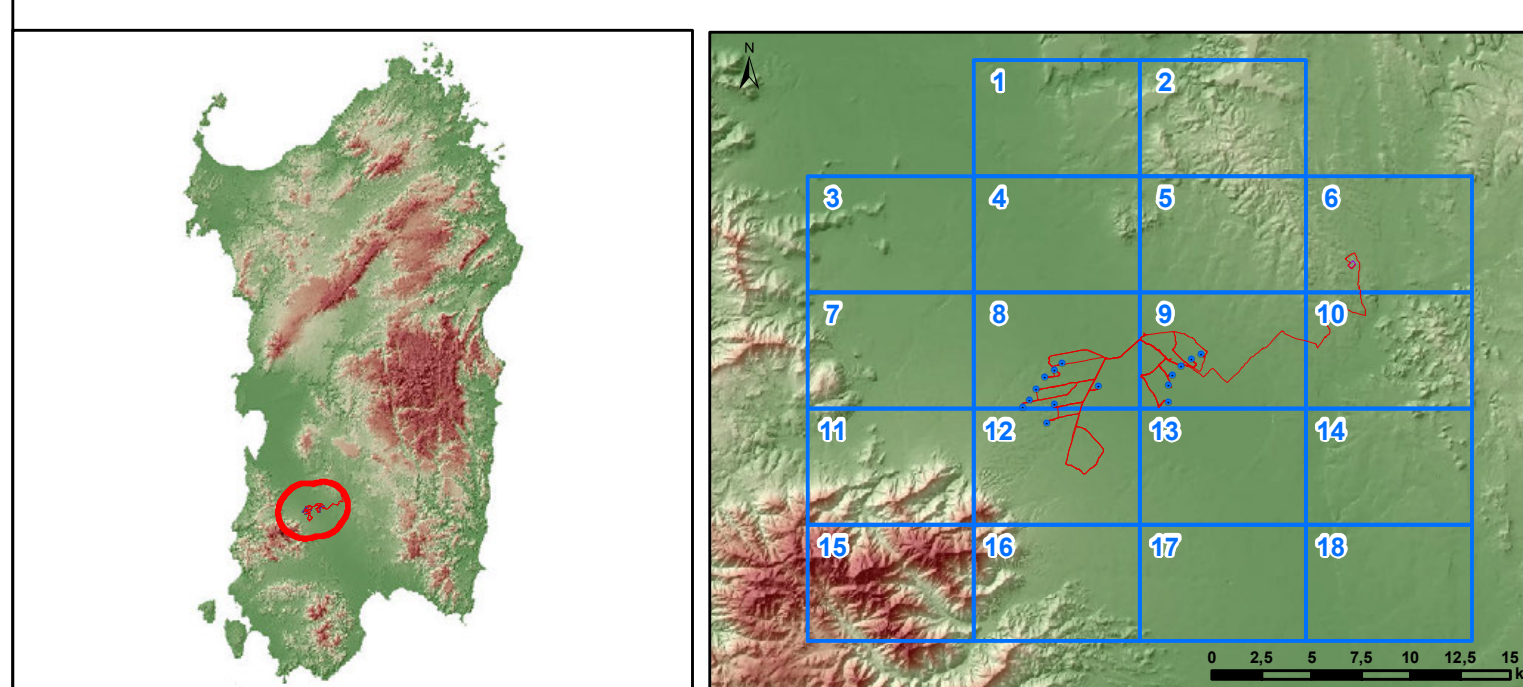

Regione Autonoma della Sardegna

Comune di San Gavino Monreale

---

Committente: **Monreale Wind S.r.l.**  
 Via Charvaille, 79  
 20122 Milano  
 P.IVA/C.F. 15802641009

Monreale Wind S.r.l.  
 Via Charvaille, 79  
 20122 Milano  
 P.IVA/C.F. 15802641009

---

Titolo del Progetto: **Parco Eolico MONREALE**  
 sito nel Comune di San Gavino Monreale (SU)

---

Documento: **CARTA DEI DISPOSITIVI DI TUTELA PAESAGGISTICA - AREALE DI MASSIMA ATTENZIONE 1:10000**

N.Documento: IT-PMc-CLP-PAE-DW-01

---

Responsabile dello STA:  
 Ing. Giuseppe Fronga

Progettazione e coordinamento:  
 Ing. Giuseppe Fronga  
 Consulenza e progetti S.r.l.  
 Via Guas n.c. - Z.I. CACIP  
 09122 Cagliari (CA)  
 Tel./Fax: +39 070 658297  
 Email: info@giuseppegfronga.it  
 PEC: us@pec.it

---

Rev	Data Revisione	Descrizione	Redatto	Controllato	Approvato
0	02/2024	Prima emissione	AC	GF	GF

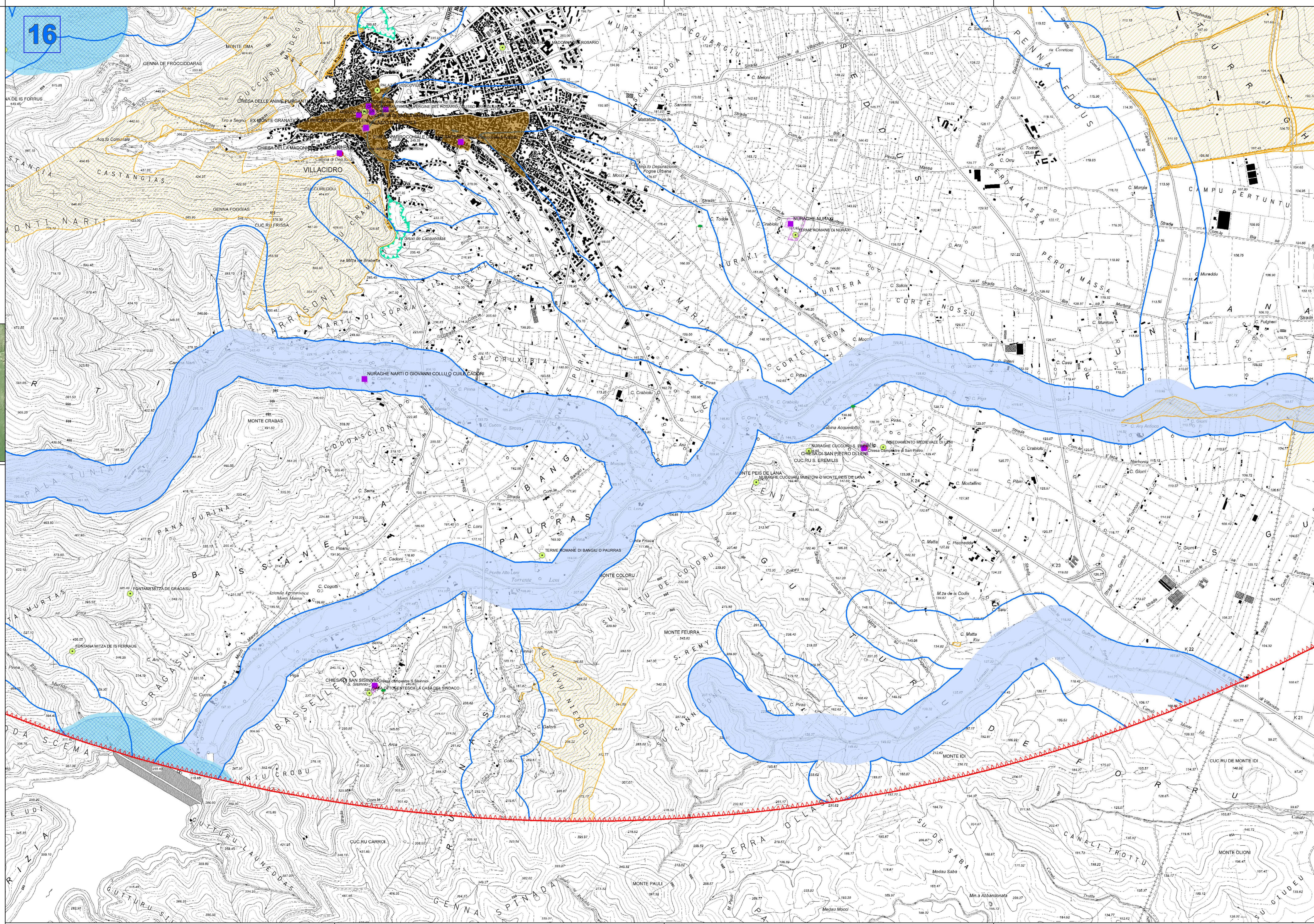



**Legenda**

- Aerogeneratori di progetto
- Opere in Progetto
- Opere in Progetto
- SE RTN 380-150kV Santuri
- Area di massima attenzione - 10,3 km
- ★ Beni culturali architettonici - Fonte: Repertorio del Mosaico dei beni paesaggistici e identitari - Anno 2017
- Beni dichiarati di interesse culturale (Fonte: Segretariato Regionale del Ministero della Cultura per la Sardegna)
- Aree di pertinenza dei Beni
- Beni di interesse culturale dichiarato (Fonte: <http://vincolinrete.beniculturali.it/>)

- Ulteriori beni da ricognizione archeologica**
- ▲ Beni PPR ricollocati tramite ricognizione dell'Archeologo
  - Beni PPR, VIR ricollocati tramite ricognizione dell'Archeologo
  - Beni VIR ricollocati tramite ricognizione dell'Archeologo
  - Beni VIR, SEGR ricollocati tramite ricognizione dell'Archeologo
  - Ulteriori beni individuati tramite ricognizione archeologica

- Beni paesaggistici individuati dal PPR (art. 143 D.Lgs 42/2004 ss.mm.ii.)**
- ▲ Alberi monumentali (art. 8,17,18 N.T.A. PPR)
  - ▲ Aree caratterizzate da edifici e manufatti di valenza storico-culturale (artt. 6, 47, 48, 49, 50 N.T.A. PPR)
  - Fascia di rispetto di 100 m da aree caratterizzate da edifici e manufatti di valenza storico-culturale
  - Grotte e caverne (artt. 8,17,18 N.T.A. PPR)
  - Matrici di sviluppo dei centri di antica e prima formazione (artt. 8,47,51,52,53 N.T.A. PPR)
  - Aree a quota superiore ai 900 m s.l.m. (artt. 8,17,18 N.T.A. PPR)

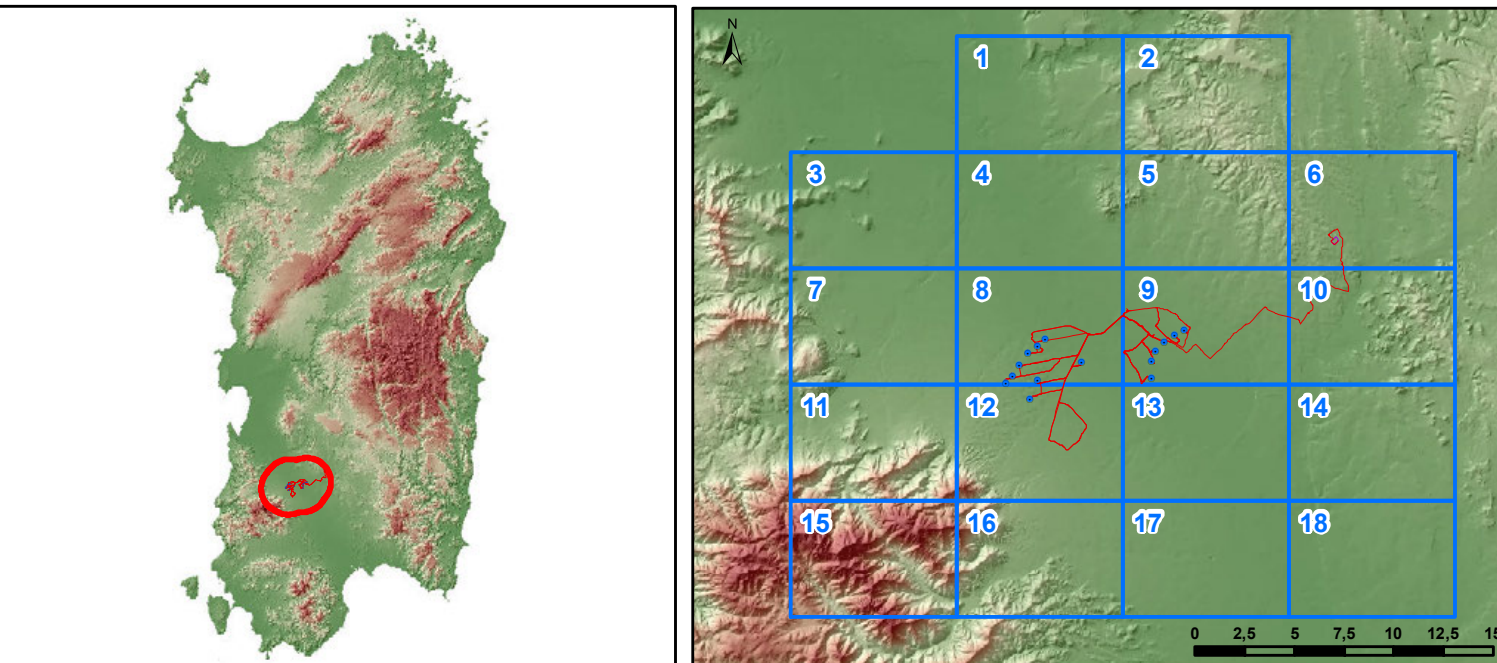

Regione Autonoma della Sardegna

Comune di San Gavino Monreale

Committente:

**Monreale Wind S.r.l.**  
Via Charavalle, 79  
20122 Milano  
P.IVA/C.F. 15802641009

Titolo del Progetto:

Parco Eolico  
**MONREALE**  
sito nel Comune di San Gavino Monreale (SU)

Documento:

**CARTA DEI DISPOSITIVI DI TUTELA PAESAGGISTICA - AREE DI MASSIMA ATTENZIONE 1:10000**

N.Documento: IT-PIImo-CLP-PAE-DW-01

Responsabile dello SIA:

Ing. Giuseppe Fronga

Progettazione e coordinamento:  
Ing. Giuseppe Fronga  
Consulenza e progetti S.r.l.  
Via Gua s.n.c. - Z.I. CACCI  
09122 Cagliari (CA)  
Tel./Fax: +39 070 658297  
Email: info@giuseppefronga.it  
PEC: info@giuseppefronga.it

Rev	Data Revisione	Descrizione	Redatto	Controllato	Approvato
0	02/2024	Prima emissione	AC	GF	GF

