

- Legenda**
- Aerogeneratori di progetto
 - Opere in Progetto
 - SE RTN 380-150kV Sanluri
 - Area di massima attenzione - 10,3 km
 - Limiti amministrativi comunali
 - Siti della Chiroterofauna
 - SIC e ZSC CEE 92/43 (artt. 33, 34 N.T.A. PPR)
 - ZPS CEE 79/409 (artt. 33, 34 N.T.A. PPR)
 - Distanza di 5km da zone SIC e ZSC
 - Distanza di 5km da zone SIC e ZSC
 - Important Bird Areas
 - Casi permanenti di protezione faunistica (artt. 33,37 N.T.A. PPR)
 - Arece con presenza di specie animali tutelate da convenzioni internazionali
 - Zone umide di importanza internazionale ai sensi della Convenzione di Ramsar
 - Arece Naturali e Subnaturali (artt. 22,23,24 N.T.A. PPR)
 - Arece Seminali (artt. 25,26,27 N.T.A. PPR)
 - Sistema regionale dei parchi, delle riserve e dei monumenti naturali L.R. 31/89 (artt. 33,36 N.T.A. PPR)
 - Arece gestite dall'Ente Foreste (artt.33,37 N.T.A. PPR)
 - Elementi idrici
 - art. 30 TER PAI

- Area a pericolosità idraulica cartografata dal PAI e Art.8 e PGRA**
- H1
 - H2
 - H3
 - H4
- Area a pericolosità da frana cartografata dal PAI e Art.8**
- Hg1
 - Hg2
 - Hg3
 - Hg4

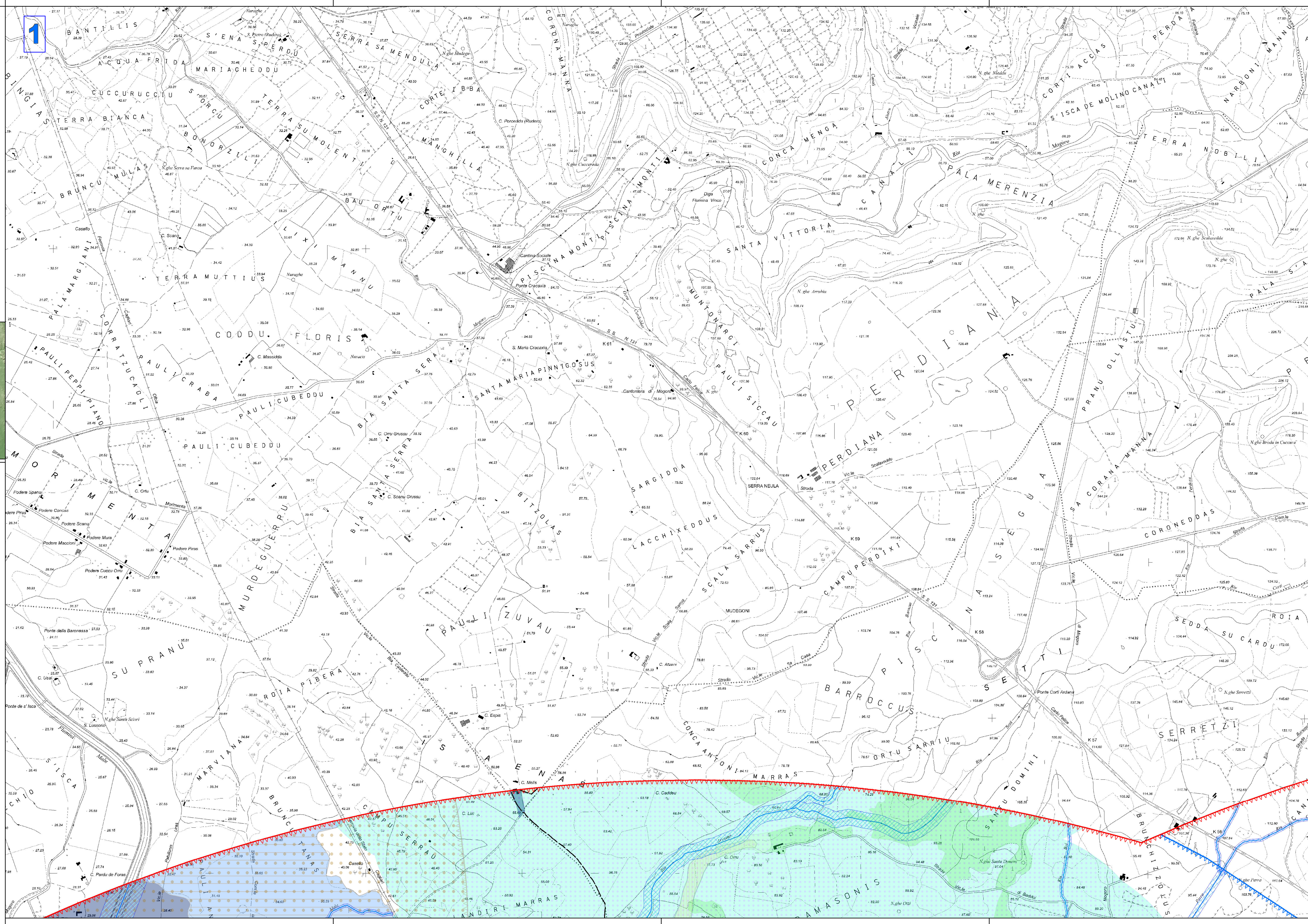
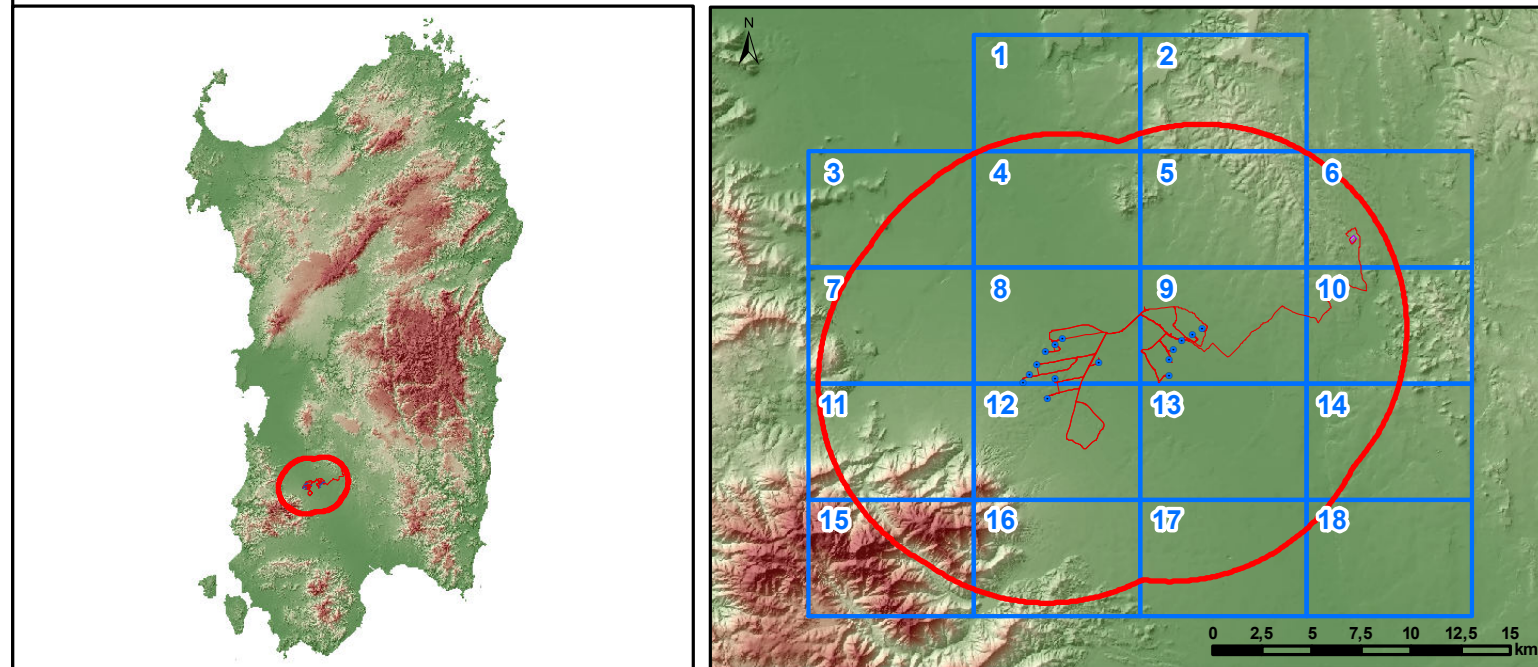

Regione Autonoma della Sardegna

Comune di San Gavino Monreale

Committente:

Monreale Wind S.r.l.

Monreale Wind S.r.l.

Via Cheravalle, 79
20122 Milano
P.IVA/C.F. 15802641009

Titolo del Progetto:

Parco Eolico

MONREALE

sito nel Comune di San Gavino Monreale (SU)

Documento:

CARTA DEI DISPOSITIVI DI TUTELA AMBIENTALE - AREALE DI MASSIMA ATTENZIONE 1:10000

N.Documento:

IT-PIIMc-CLP-PAE-DW-02

Responsabile dello SIA:

Ing. Giuseppe Frongia

Progettazione e coordinamento:

Ing. Giuseppe Frongia

Consulenza e progetti S.r.l.

Via Guas.n.c. - Z.I. CACIP
09122 Cagliari (I)

Tel./Fax +39 070 658297

Email: info@giuseppefrongia.it

PEC: us@giuseppefrongia.it

Rev	Data Revisione	Descrizione	Redatto	Controllato	Approvato
0	02/2024	Prima emissione	AC	GF	GF

- Legenda**
- Aerogeneratori di progetto
 - Opere in Progetto
 - SE RTN 380-150kV Sanluri
 - Area di massima attenzione - 10.3 km
 - Limiti amministrativi comunali
 - Siti della Chiroterofauna
 - SIC e ZSC CEE 92/43 (artt. 33, 34 N.T.A. PPR)
 - ZPS CEE 79/409 (artt. 33, 34 N.T.A. PPR)
 - Distanza di 5km da zone SIC e ZSC
 - Distanza di 5km da zone SIC e ZSC
 - Important Bird Areas
 - Casi permanenti di protezione faunistica (artt. 33,37 N.T.A. PPR)
 - Areae con presenza di specie animali tutelate da convenzioni internazionali
 - Zone umide di importanza internazionale ai sensi della Convenzione di Ramsar
 - Areae Naturali e Subnaturali (artt. 22,23,24 N.T.A. PPR)
 - Areae Seminali (artt. 25,26,27 N.T.A. PPR)
 - Sistema regionale dei parchi, delle riserve e dei monumenti naturali L.R. 31/89 (artt 33,36 N.T.A. PPR)
 - Areae gestite dall'Ente Foreste (artt.33,37 N.T.A. PPR)
 - Elementi idrici
 - art. 30 TER PAI
- Areae a pericolosità idraulica cartografate dal PAI e Art.8 e PGRA**
- HI1
 - HI2
 - HI3
 - HI4
- Areae a pericolosità da frana cartografate dal PAI e Art.8**
- Hg1
 - Hg2
 - Hg3
 - Hg4

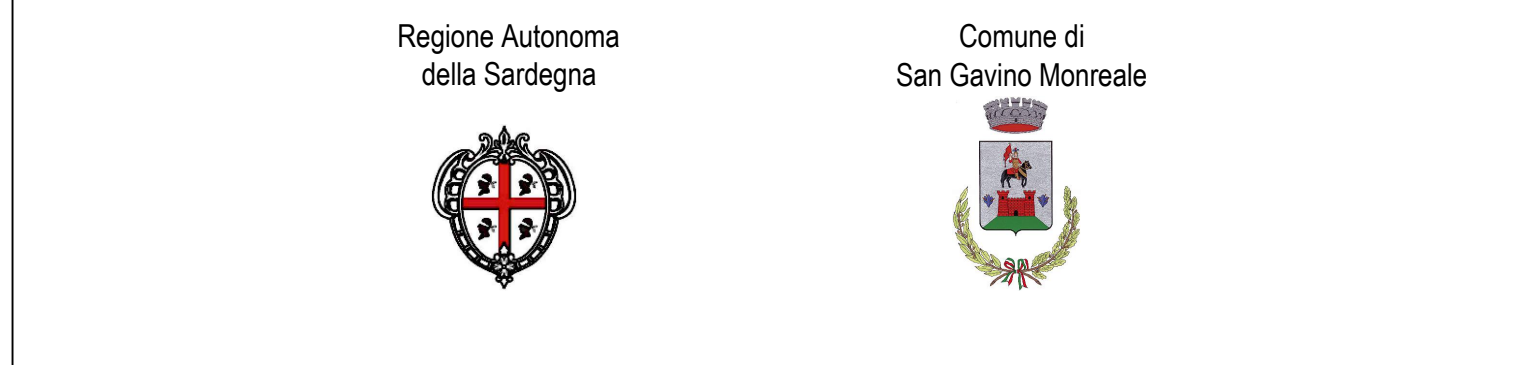
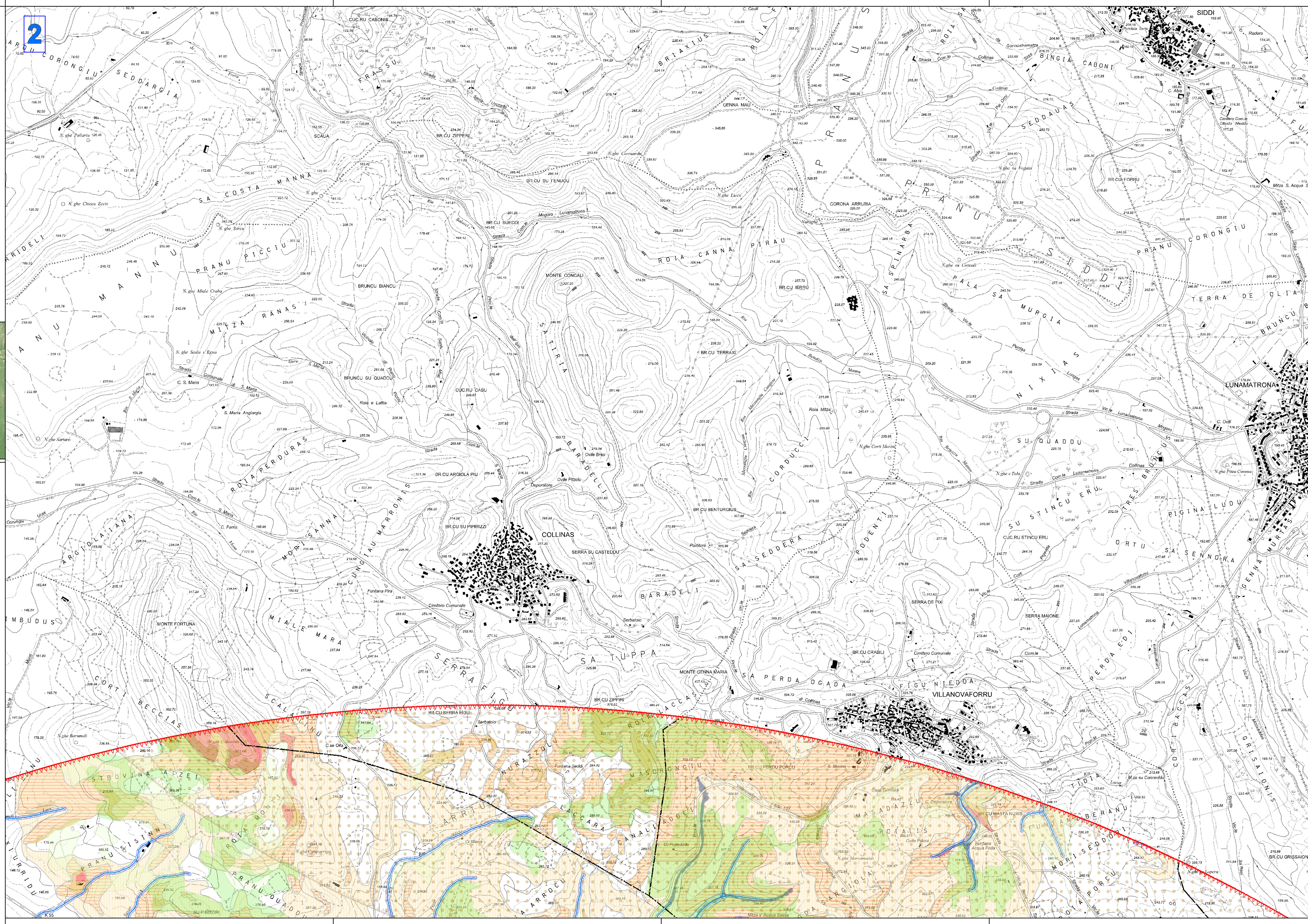
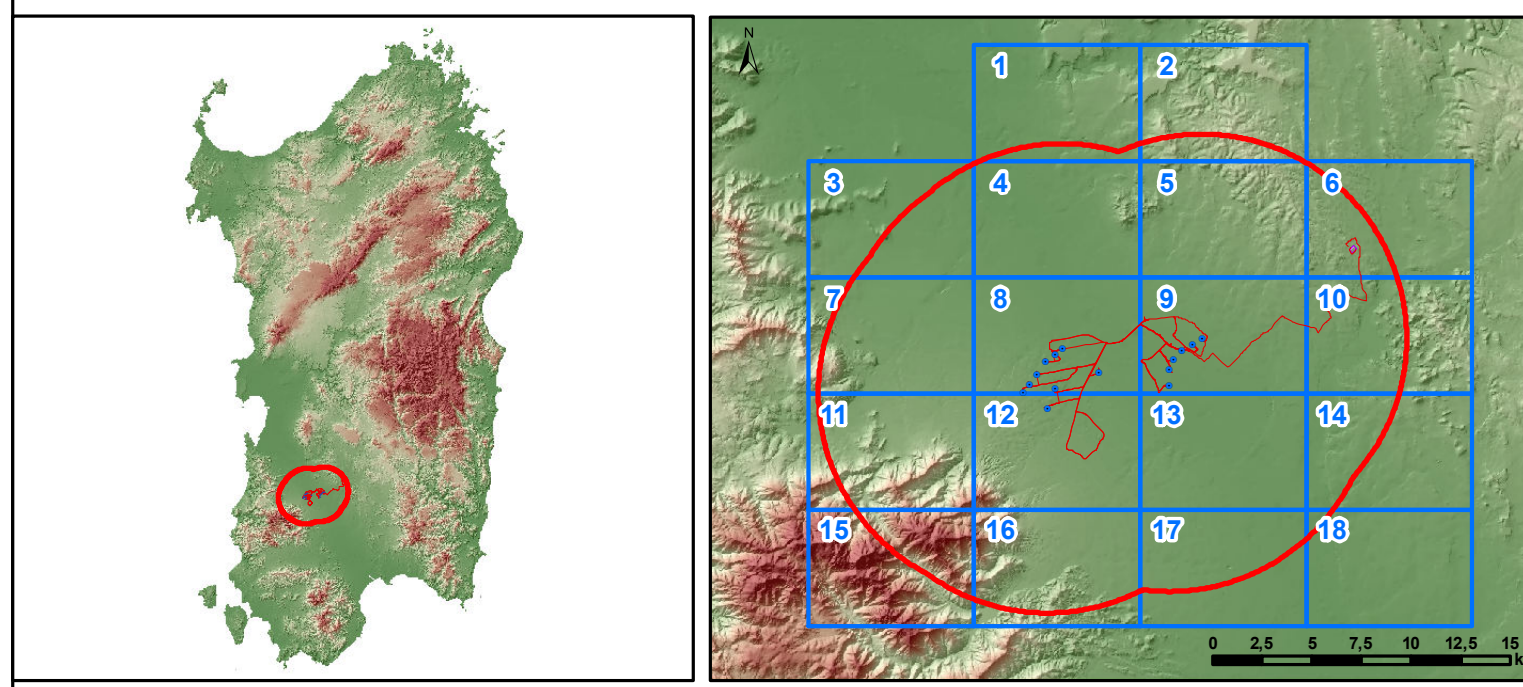

Comittente: **Monreale Wind S.r.l.**

Monreale Wind S.r.l.
Via Cheravalle, 79
20122 Milano
P.IVA/C.F. 15802641009

Titolo del Progetto: **Parco Eolico MONREALE**
sito nel Comune di San Gavino Monreale (SU)

Documento: **CARTA DEI DISPOSITIVI DI TUTELA AMBIENTALE - AREE DI MASSIMA ATTENZIONE 1:10000**

N. Documento: IT-PIIMc-CLP-PAE-DW-02

Responsabile dello SIA: **Ing. Giuseppe Fronga**

Progettazione e coordinamento: **Ing. Giuseppe Fronga**
Consulenza e progetti S.r.l.
Via Guas s.n.c. - Z.I. CACIP
09122 Capas (I)
Tel/Fax: +39 070 658297
Email: info@giuseppefronga.it
PEC: uaf@gvf.it

Rev	Data Revisione	Descrizione	Redatto	Controllato	Approvato
0	02/2024	Prima emissione	AC	GF	GF

- Legenda**
- Aerogeneratori di progetto
 - Opere in Progetto
 - SE RTN 380-150kV Santuri
 - Area di massima attenzione - 10,3 km
 - Limiti amministrativi comunali
 - Siti della Chiroterofauna
 - SIC e ZSC CEE 92/43 (artt. 33, 34 N.T.A. PPR)
 - ZPS CEE 79/409 (artt. 33, 34 N.T.A. PPR)
 - Distanza di 5km da zone SIC e ZSC
 - Distanza di 5km da zone SIC e ZSC
 - Important Bird Areas
 - Oasi permanenti di protezione faunistica (artt. 33,37 N.T.A. PPR)
 - Aree con presenza di specie animali tutelate da convenzioni internazionali
 - Zone umide di importanza internazionale ai sensi della Convenzione di Ramsar
 - Aree Naturali e Subnaturali (artt. 22,23,24 N.T.A. PPR)
 - AreeSeminaturali (artt. 25,26,27 N.T.A. PPR)
 - Sistema regionale dei parchi, delle riserve e dei monumenti naturali. L.R. 31/89 (artt.33,36 N.T.A. PPR)
 - Aree gestite dall'Ente Foreste (artt.33,37 N.T.A. PPR)
 - Vincolo idrogeologico RDL 3267/13 (art. 1-9-18)
 - Elementi idrici
 - art. 30 TER PAI

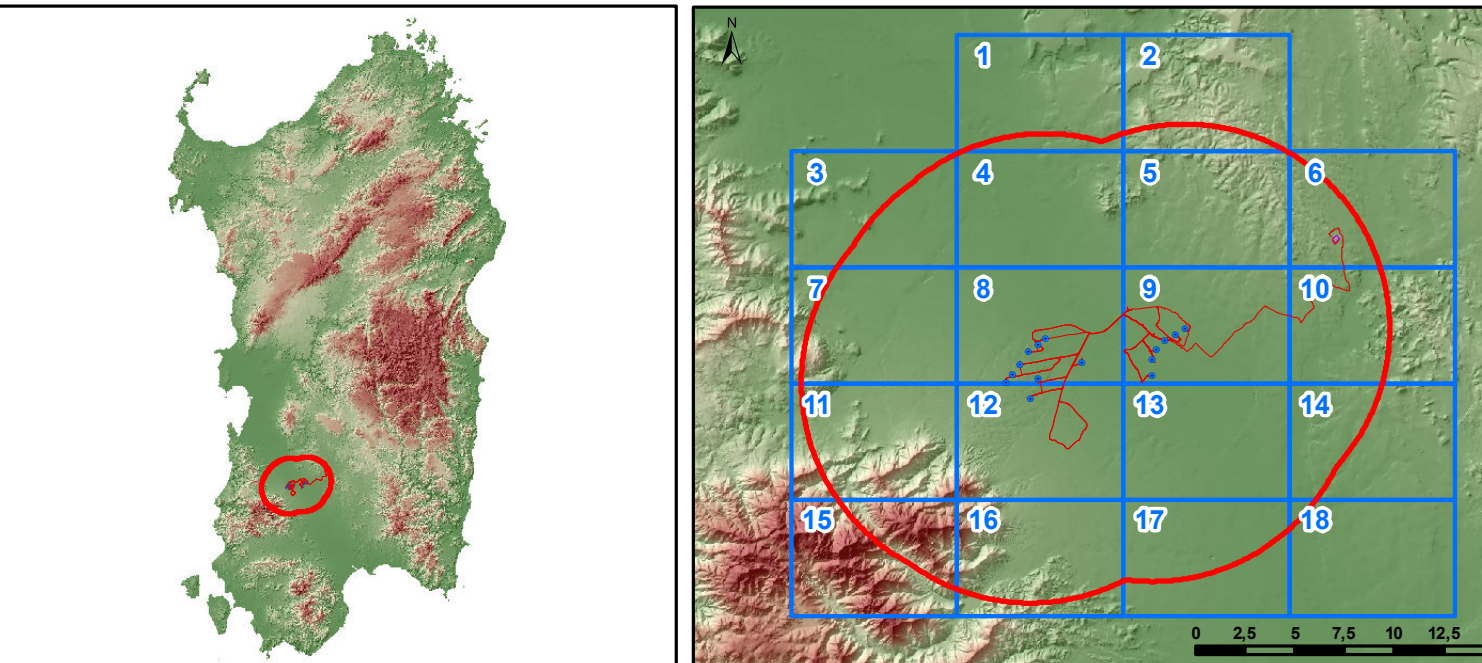

Regione Autonoma della Sardegna

Comune di San Gavino Monreale

Committente: **Monreale Wind S.r.l.**
 Via Cheravalle, 79
 20122 Milano
 P.IVA/C.F. 15802641009

Monreale Wind S.r.l.
 Via Cheravalle, 79
 20122 Milano
 P.IVA/C.F. 15802641009

Titolo del Progetto: **Parco Eolico MONREALE**
 sito nel Comune di San Gavino Monreale (SU)

Documento: **CARTA DEI DISPOSITIVI DI TUTELA AMBIENTALE - AREALE DI MASSIMA ATTENZIONE 1:10000**

N.Documento: IT-PIImo-CLP-PAE-DW-02

Responsabile dello SIA:
 Ing. Giuseppe Frongia

Progettazione e coordinamento:
 Ing. Giuseppe Frongia
 Consulenza e progetti S.r.l.
 Via Guas n.2 - Z.I. CACIP
 09122 Cagliari (I)
 Tel./Fax +39 070 658297
 Email: info@giuseppefrongia.it
 PEC: us@pec.it

Rev	Data Revisione	Descrizione	Redatto	Controllato	Approvato
0	02/2024	Prima emissione	AC	GF	GF

