

Legenda

- Aerogeneratori di progetto
- Opere in Progetto
- Opere in Progetto
- ▨ SE RTN 380-150kV Sanluri
- ✂ Area di massima attenzione - 10,3 km
- Limiti amministrativi comunali
- Siti della Chiroterofauna
- SIC e ZSC CEE 92/43 (artt. 33, 34 N.T.A. PPR)
- ZPS CEE 79/409 (artt. 33, 34 N.T.A. PPR)
- Distanza di 5km da zone SIC e ZSC
- Distanza di 5km da zone SIC e ZSC
- Important Bird Areas
- Oasi permanenti di protezione faunistica (artt. 33,37 N.T.A. PPR)
- Aree con presenza di specie animali tutelate da convenzioni internazionali
- Zone umide di importanza internazionale ai sensi della Convenzione di Ramsar
- Aree Naturali e Subnaturali (artt. 22,23,24 N.T.A. PPR)
- AreeSeminaturali (artt. 25,26,27 N.T.A. PPR)
- Sistema regionale dei parchi, delle riserve e dei monumenti naturali L.R. 31/89 (artt 33,36 N.T.A. PPR)
- Aree gestite dall'Ente Foreste (artt.33,37 N.T.A. PPR)
- Elementi idrici
- art. 30 TER PAI

- Aree a pericolosità idraulica cartografate dal PAI e Art.8 e PGRA**
- HI1
 - HI2
 - HI3
 - HI4
- Aree a pericolosità da frana cartografate dal PAI e Art.8**
- Hg1
 - Hg2
 - Hg3
 - Hg4

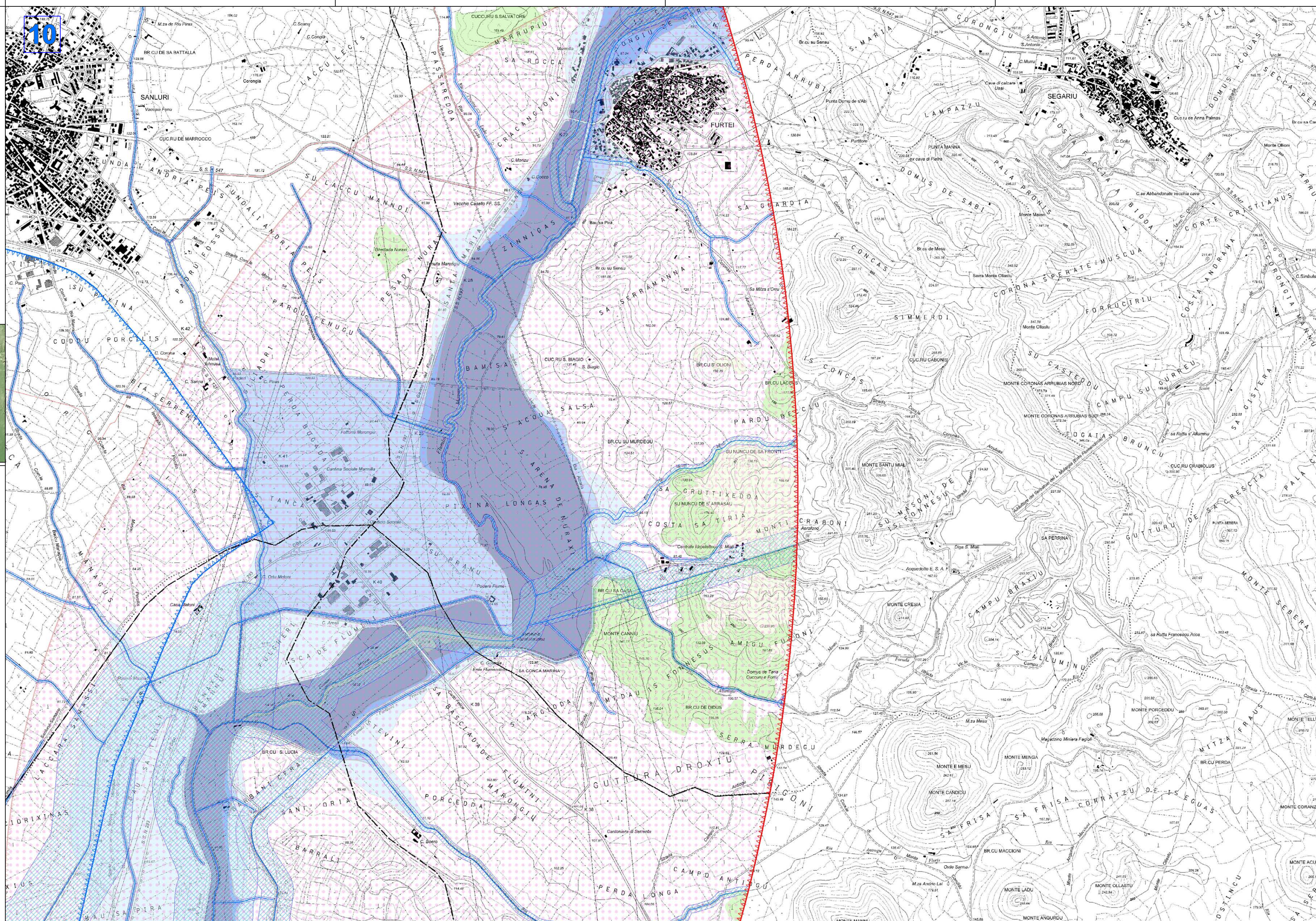
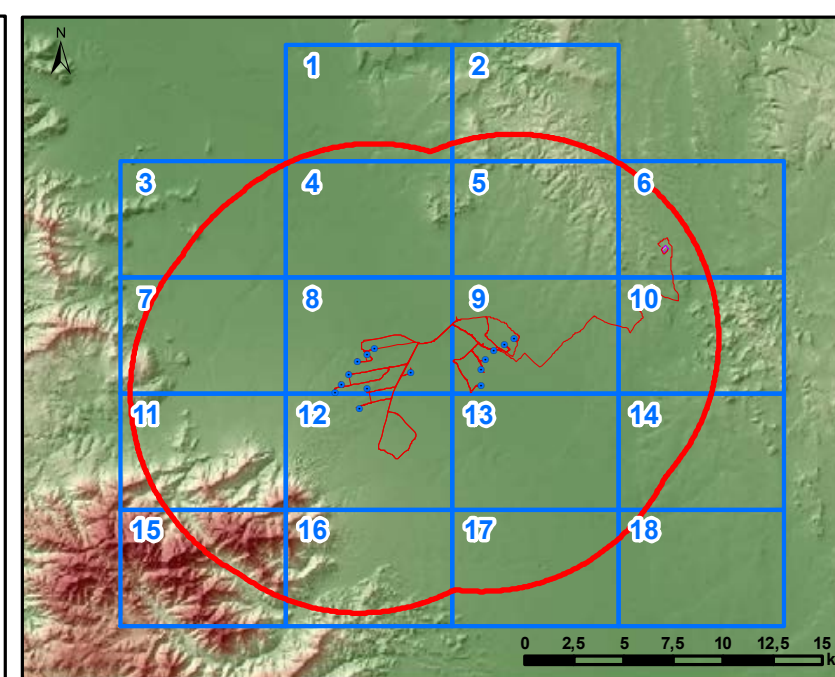
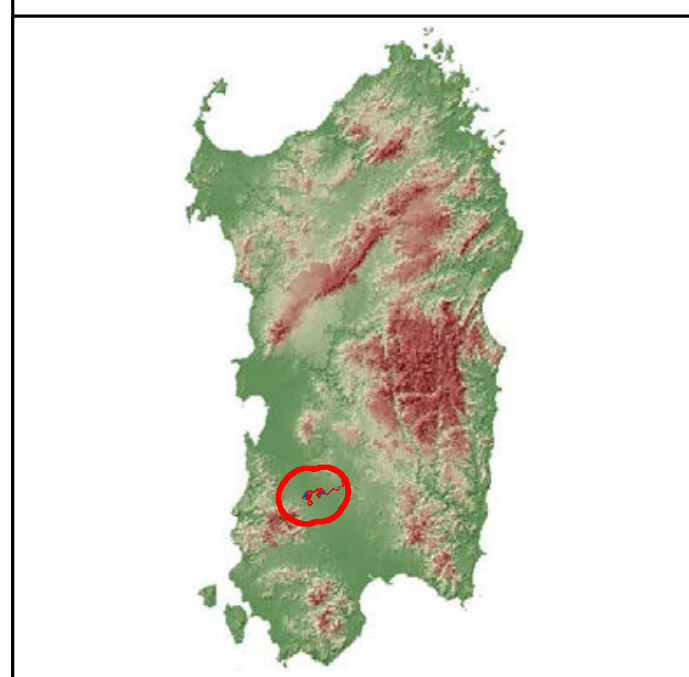

Regione Autonoma della Sardegna



Comune di San Gavino Monreale



Comittente:
Monreale Wind S.r.l.
 Via Cheravalle, 79
 20122 Milano
 P.IVA/F. 1580261009

Monreale Wind S.r.l.
 Via Cheravalle, 79
 20122 Milano
 P.IVA/F. 1580261009

Titolo del Progetto:
 Parco Eolico
MONREALE
 sito nel Comune di San Gavino Monreale (SU)

Documento:
CARTA DEI DISPOSITIVI DI TUTELA AMBIENTALE - AREALE DI MASSIMA ATTENZIONE 1:10000

N.Documento:
 IT-PIIMc-CLP-PAE-DW-02

Responsabile dello SIA:
 Ing. Giuseppe Frongia

Progettazione e coordinamento:
 Ing. Giuseppe Frongia
 Consulenza e progetti S.r.l.
 Via Guas s.n.c. - Z.I. CACIP
 09122 Capalbi (I)
 Tel./Fax +39 070 658297
 Email: info@giuseppefrongia.it
 PEC: us@giuseppefrongia.it



Rev	Data Revisione	Descrizione	Redatto	Controllato	Approvato
0	02/2024	Prima emissione	AC	GF	GF

Legenda

- Aerogeneratori di progetto
- Opere in Progetto
- SE RTN 380-150kV Santuri
- Area di massima attenzione - 10,3 km
- Limiti amministrativi comunali
- Siti della Chiroterofauna
- SIC e ZSC CEE 92/43 (artt. 33, 34 N.T.A. PPR)
- ZPS CEE 79/409 (artt. 33, 34 N.T.A. PPR)
- Distanza di 5km da zone SIC e ZSC
- Distanza di 5km da zone SIC e ZSC
- Important Bird Areas
- Oasi permanenti di protezione faunistica (artt. 33,37 N.T.A. PPR)
- Area con presenza di specie animali tutelate da convenzioni internazionali
- Zone umide di importanza internazionale ai sensi della Convenzione di Ramsar
- Area Naturali e Subnaturali (artt. 22,23,24 N.T.A. PPR)
- AreaSeminaturali (artt. 25,26,27 N.T.A. PPR)
- Sistema regionale dei parchi, delle riserve e dei monumenti naturali L.R. 31/89 (artt.33,36 N.T.A. PPR)
- Areae gestite dall'Ente Foreste (artt.33,37 N.T.A. PPR)
- Vincolo idrogeologico RDL 3267/23 (art. 1-9-18)
- Elementi idrici
- art. 30 TER PAI

- Area a pericolosità idraulica cartografata dal PAI e Art.8 e PGRA**
- HI1
 - HI2
 - HI3
 - HI4
- Area a pericolosità da frana cartografata dal PAI e Art.8**
- Hg1
 - Hg2
 - Hg3
 - Hg4

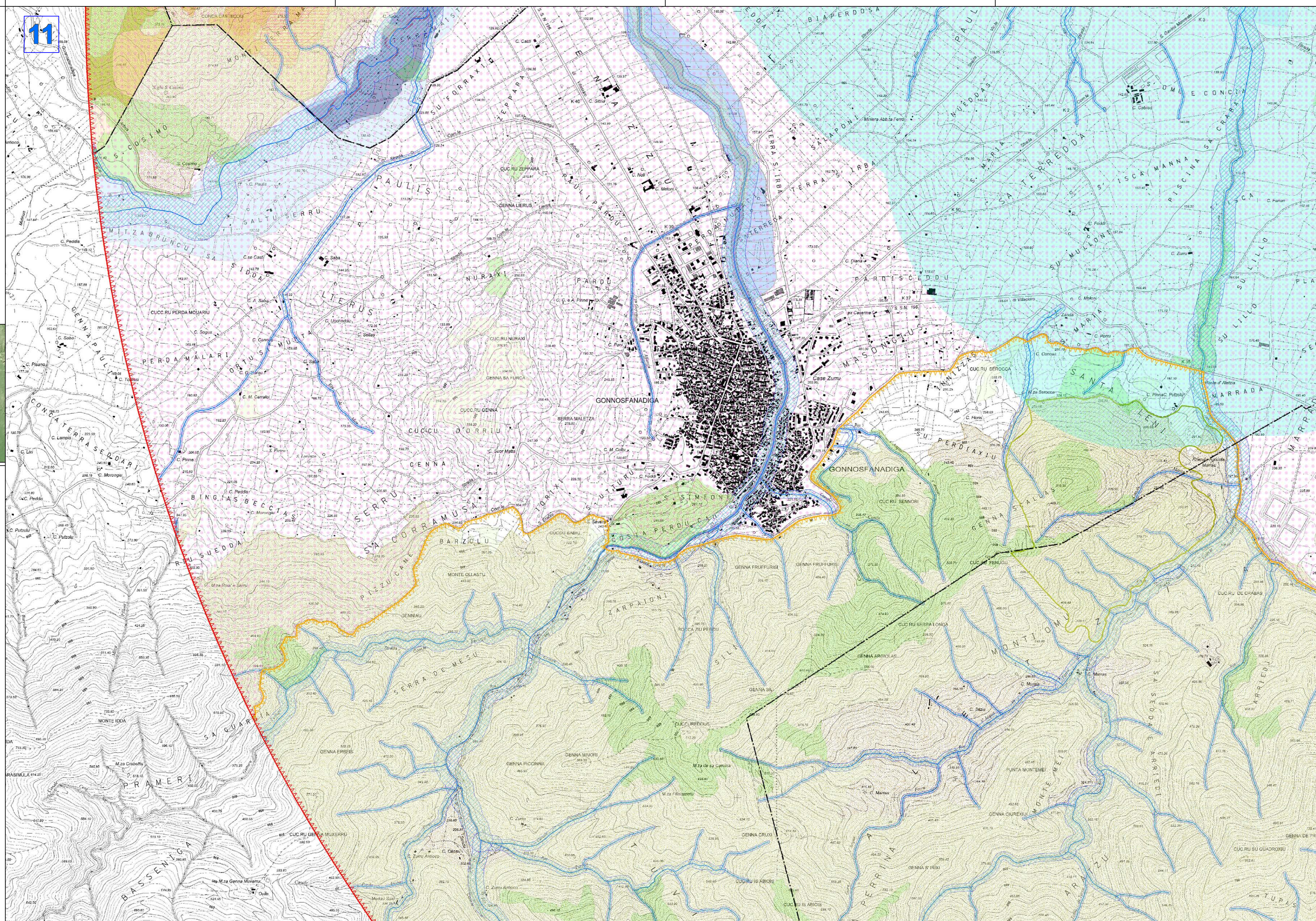
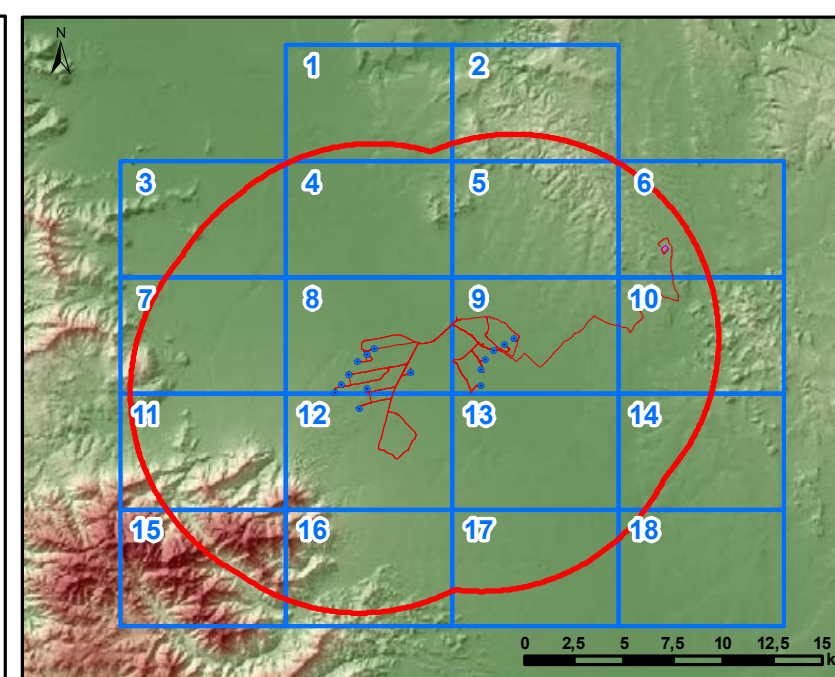
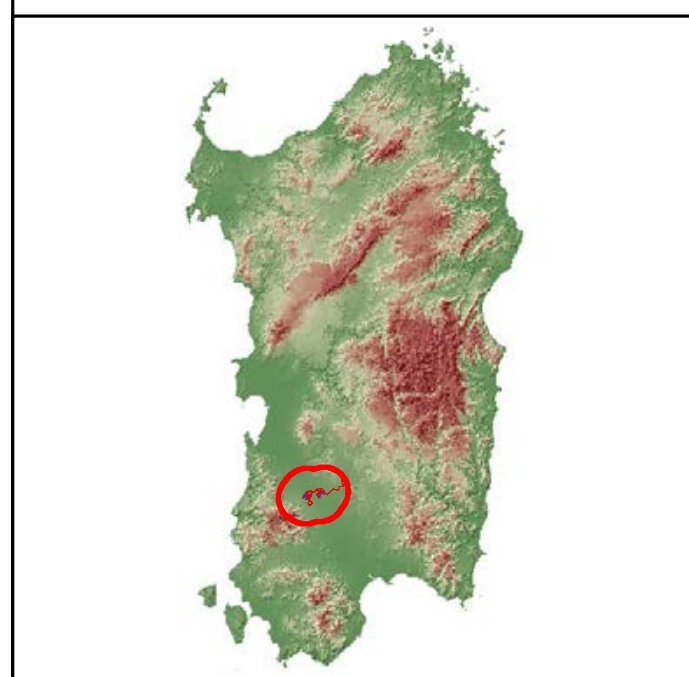

Regione Autonoma della Sardegna



Comune di San Gavino Monreale



Comittente:
Monreale Wind S.r.l.
Via Cheravalle, 79
20122 Milano
P.IVA/C.F. 15802641009

Monreale Wind S.r.l.
Via Cheravalle, 79
20122 Milano
P.IVA/C.F. 15802641009

Titolo del Progetto:
Parco Eolico MONREALE
sito nel Comune di San Gavino Monreale (SU)

Documento:
CARTA DEI DISPOSITIVI DI TUTELA AMBIENTALE - AREALE DI MASSIMA ATTENZIONE 1:10000

N. Documento:
IT-PIIMc-CLP-PAE-DW-02

Responsabile dello SIA:
Ing. Giuseppe Frongia

Ing. Giuseppe Frongia



Progettazione e coordinamento:
Ing. Giuseppe Frongia
Consulenza e progetti S.r.l.
Via Guas s.n.c. - Z.I. CACIP
09122 Capas (I)
Tel./Fax +39 070 658297
Email: info@giuseppefrongia.it
PEC: us@giuseppefrongia.it

Rev	Data Revisione	Descrizione	Redatto	Controllato	Approvato
0	02/2024	Prima emissione	AC	GF	GF

Legenda

- Aerogeneratori di progetto
- Opere in Progetto
- SE RTN 380-150kV Santuri
- Area di massima attenzione - 10,3 km
- Limiti amministrativi comunali
- Siti della Chiroterofauna
- SIC e ZSC CEE 92/43 (artt. 33, 34 N.T.A. PPR)
- ZPS CEE 79/409 (artt. 33, 34 N.T.A. PPR)
- Distanza di 5km da zone SIC e ZSC
- Distanza di 5km da zone SIC e ZSC
- Important Bird Areas
- Oasi permanenti di protezione faunistica (artt. 33,37 N.T.A. PPR)
- Area con presenza di specie animali tutelate da convenzioni internazionali
- Zone umide di importanza internazionale ai sensi della Convenzione di Ramsar
- Areae Naturali e Subnaturali (artt. 22,23,24 N.T.A. PPR)
- AreaeSeminaturali (artt. 25,26,27 N.T.A. PPR)
- Sistema regionale dei parchi, delle riserve,e dei monumenti naturali L.R. 31/89 (artt.33,36 N.T.A. PPR)
- Areae gestite dall'Ente Foreste (artt.33,37 N.T.A. PPR)
- Vincolo idrogeologico RDL 3267/23 (art. 1-9-18)
- Elementi idrici
- art. 30 TER PAI

- Area a pericolosità idraulica cartografata dal PAI e Art.8 e PGRA**
- HI1
 - HI2
 - HI3
 - HI4
- Area a pericolosità da frana cartografata dal PAI e Art.8**
- Hg1
 - Hg2
 - Hg3
 - Hg4

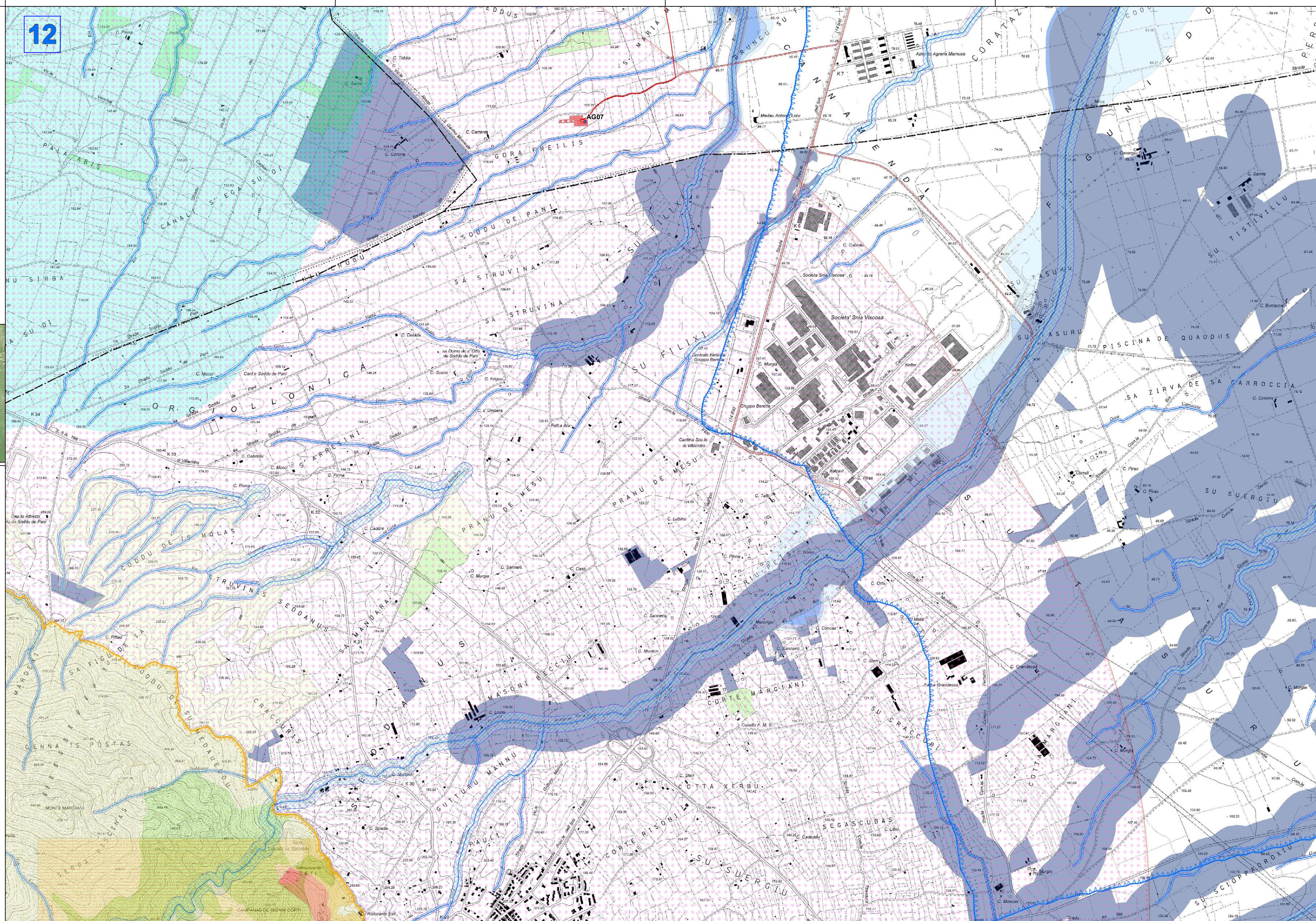
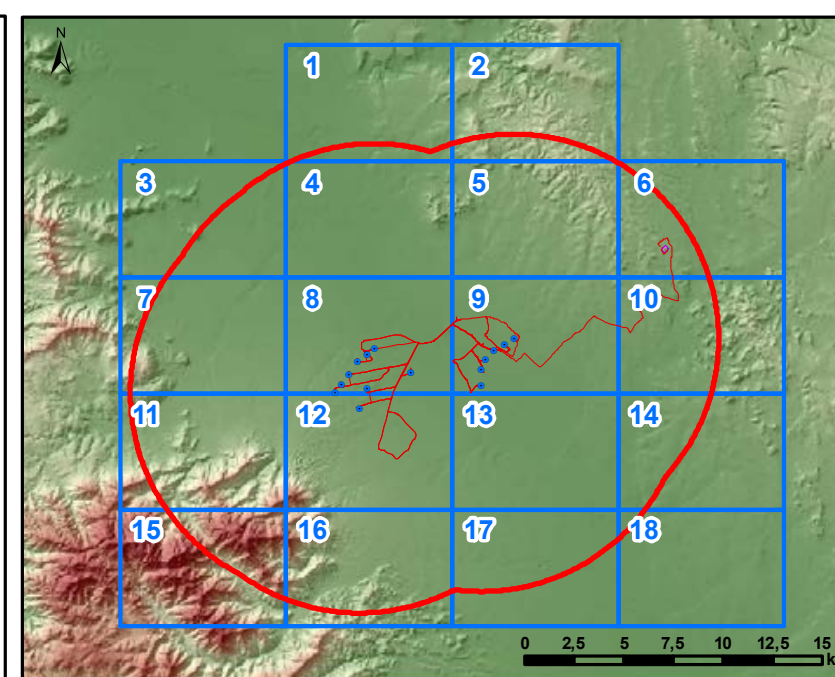
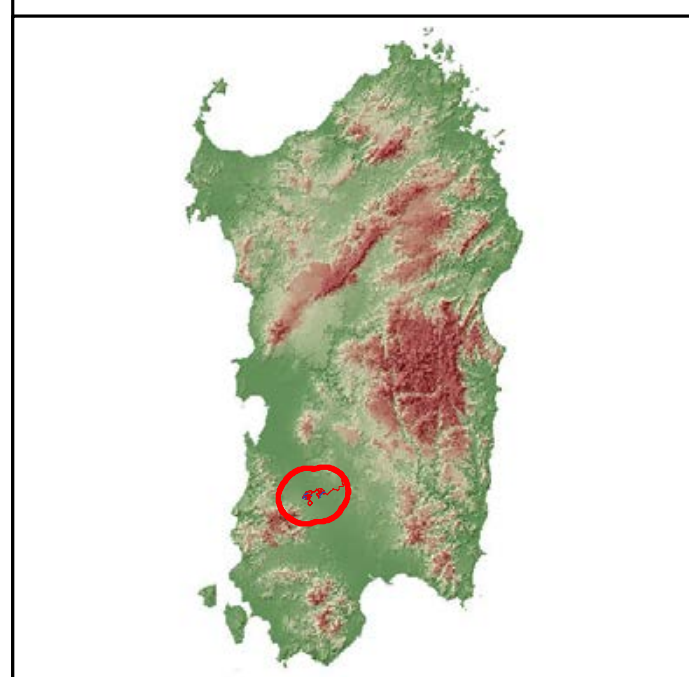

Comittente:

Monreale Wind S.r.l.

Via Cheravalle, 79
20122 Milano
P.IVA CF. 15802641009

Titolo del Progetto:

Parco Eolico
MONREALE
sito nel Comune di San Gavino Monreale (SU)

Documento:

CARTA DEI DISPOSITIVI DI TUTELA AMBIENTALE - AREALE DI MASSIMA ATTENZIONE 1:10000

N.Documento:

IT-PIIMc-CLP-PAE-DW-02

Responsabile dello SA:

Ing. Giuseppe Frongia

Progettazione e coordinamento:
Ing. Giuseppe Frongia
Consulenza e progetti S.r.l.
Via Guas.n.c. - Z.I. CACIP
09122 Capas (I)
Tel/Fax: +39 070 658297
Email: info@giuseppefrongia.it
PEC: us@giuseppefrongia.it

Rev	Data Revisione	Descrizione	Redatto	Controllato	Approvato
0	02/2024	Prima emissione	AC	GF	GF