

Regione Autonoma  
della Sardegna



Comune di  
San Gavino Monreale



Committente:

**Monreale Wind S.r.l.**

**Monreale Wind S.r.l.**

Via Chiaravalle, 7/9  
20122 Milano  
P.IVA/C.F. 15802641009

Titolo del Progetto:

Parco Eolico  
**MONREALE**  
sito nel Comune di San Gavino Monreale (SU)

Documento:

**AMBITI PERIFERICI DI VISUALE -  
SCHEDE DESCRITTIVE E FOTOINSERIMENTI**

N.Documento:

IT-PltMo-CLP-PAE-DW-09



[www.iatprogetti.it](http://www.iatprogetti.it)

Progettazione e coordinamento:

Ing. Giuseppe Frongia  
Consulenza e progetti S.r.l.  
Via Giua s.n.c. - Z.I. CACIP  
09122 Cagliari (I)  
Tel./Fax +39.070.658297  
Email: [info@iatprogetti.it](mailto:info@iatprogetti.it)  
PEC: [iat@pec.it](mailto:iat@pec.it)

Responsabile dello SIA:

Ing. Giuseppe Frongia



Rev	Data Revisione	Descrizione	Redatto	Controllato	Approvato
0	02.2024	Prima emissione	IAT	GF	GF



### AMBITO PERIFERICO DI VISUALE DEL CAMPIDANO DI ORISTANO

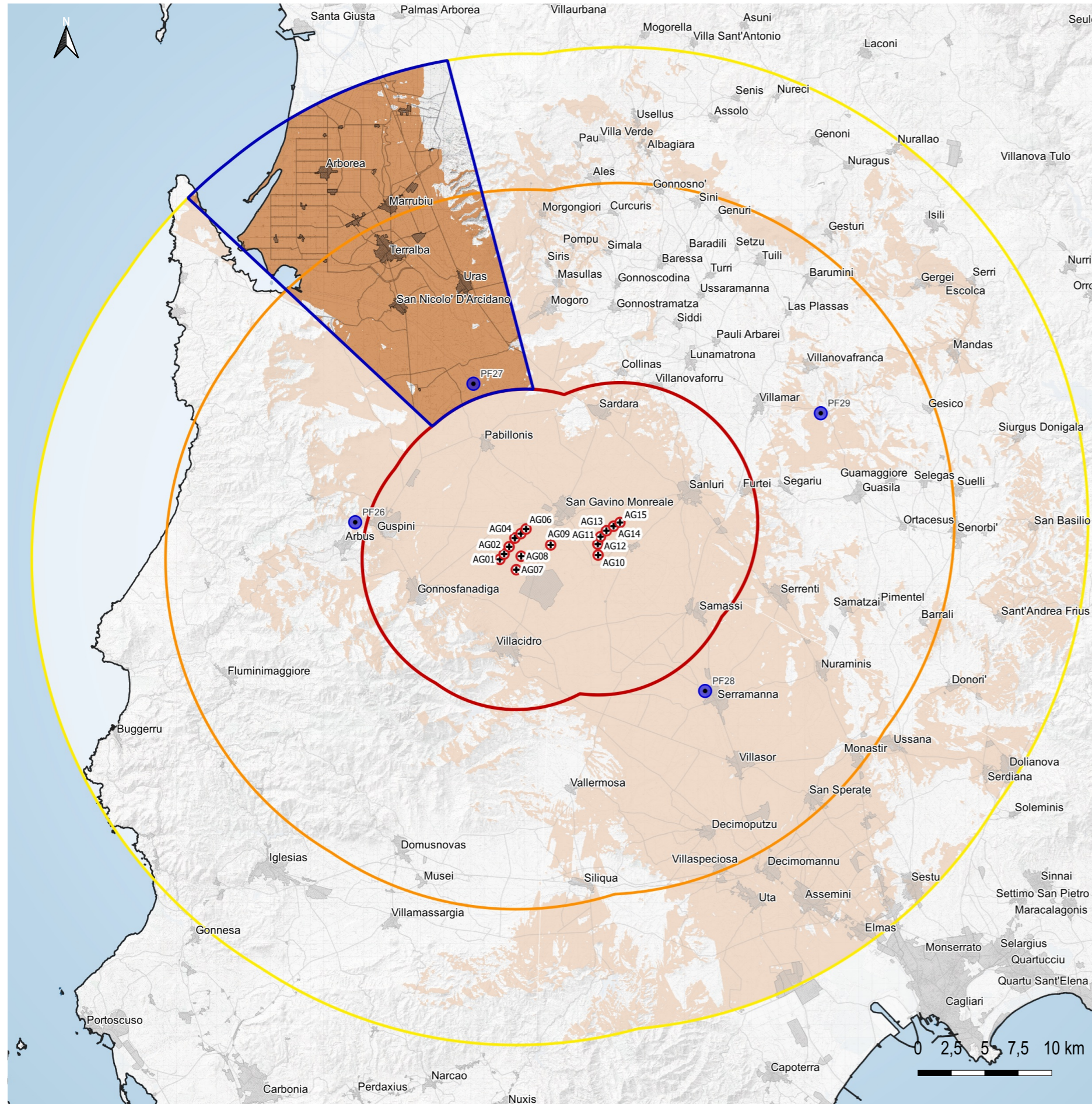

L'ambito territoriale del Campidano di Oristano, situato a nord-ovest dell'area di progetto, ha come elemento caratterizzante una morfologia prevalentemente pianeggiante, che ha favorito la forte vocazione agricola del territorio (agrumeti, vigneti, orti). Originariamente quest'area era ricoperta per la maggior parte da stagni e paludi, ma successivamente, grazie al controllo delle acque e alle bonifiche, vennero incrementate le produzioni agricole e le aree dedicate a pascolo. Questo processo è visibile in particolare tra Terralba e Arborea.

All'interno dell'ambito è presente a nord-ovest, solo parzialmente, il SIC "Stagno di Corru S'Ittiri". Sono presenti, inoltre, due aree ZPS: la prima a nord-ovest dell'ambito denominata "Corru S'Ittiri, Stagno di San Giovanni e Marceddi"; la seconda, a sud-ovest denominata "Campidano Centrale".

Nell'ambito la visibilità dell'impianto è presente in tutto il territorio ad eccezione della porzione a nord-est, dove è schermata dal complesso del Monte Arci.

I centri urbani presenti sono, da nord verso sud: Arborea, Marrubiu, Terralba, Uras, San Nicolò d'Arcidano.



Figura 1: Inquadramento ambito Campidano di Oristano.



AMBITO PERIFERICO DI VISUALE DEL CAMPIDANO DI ORISTANO - vista dal punto PF27

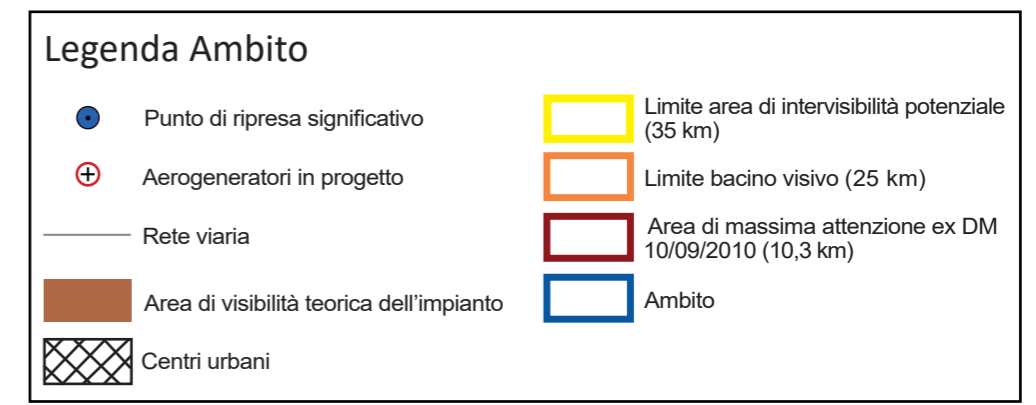

Figura 2: Principali elementi strutturanti il paesaggio visuale dell'ambito.



Figura 3: Vista di dettaglio dell'aerea di progetto.

**Punto di ripresa significativo PF27**

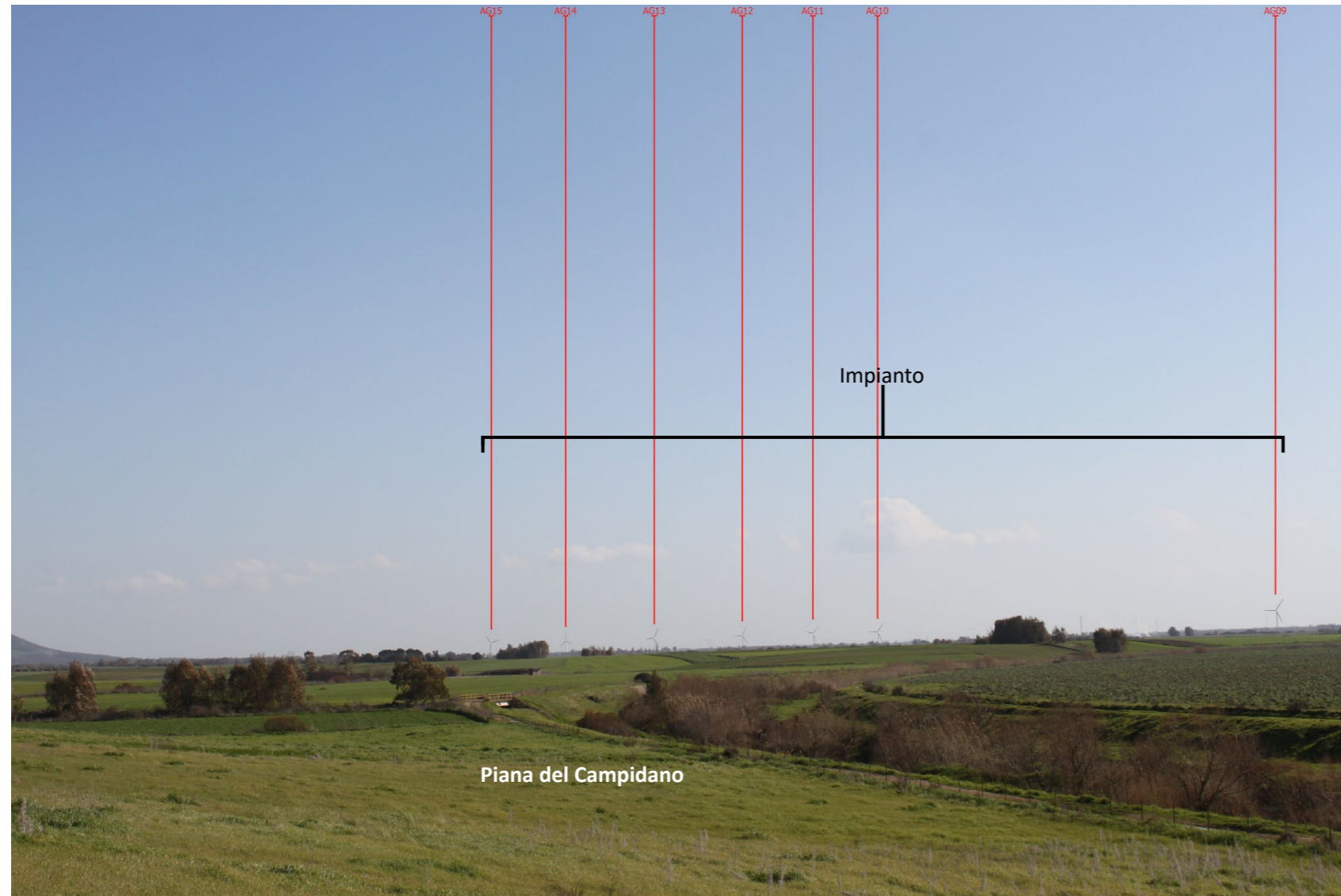
Coordinate GB Est: **1475176**  
 Coordinate GB Nord: **4386994**  
 Comune: **Pabillonis**  
 Quota: **30 m**  
 Distanza dal primo aerogeneratore: **11,4 km**

Figura 4: Inquadramento morfo-altimetrico - schematizzazione virtuale della vista.

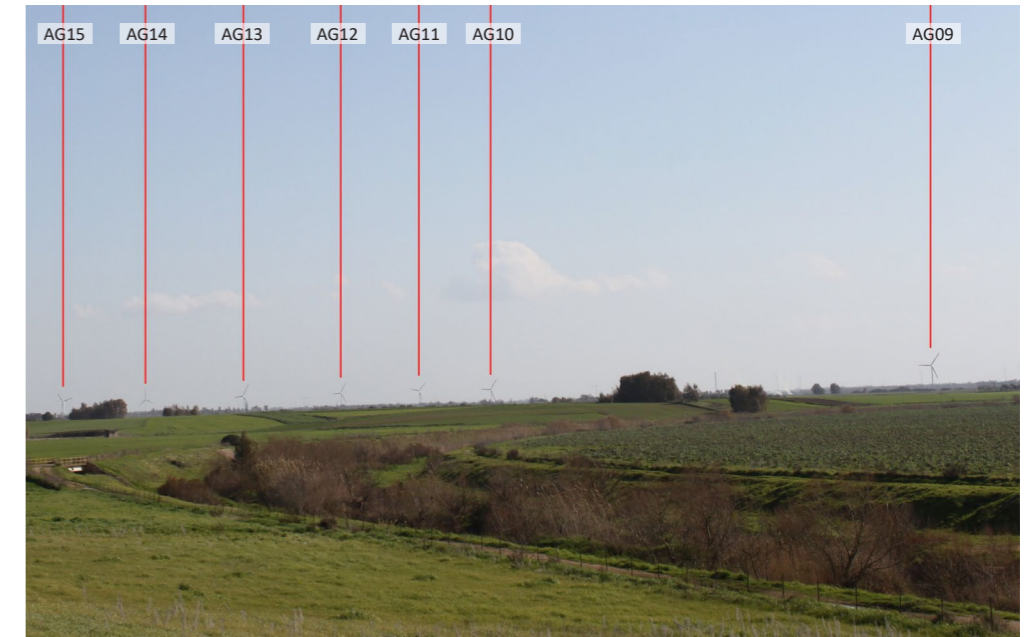
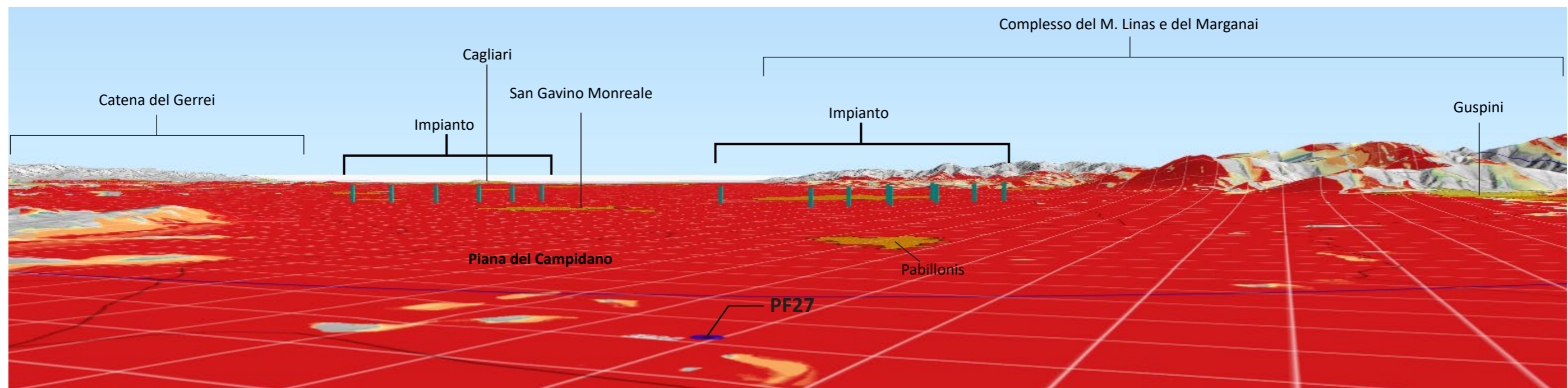



## AMBITO PERIFERICO DI VISUALE DELLA MARMILLA E DELLA TREXENTA

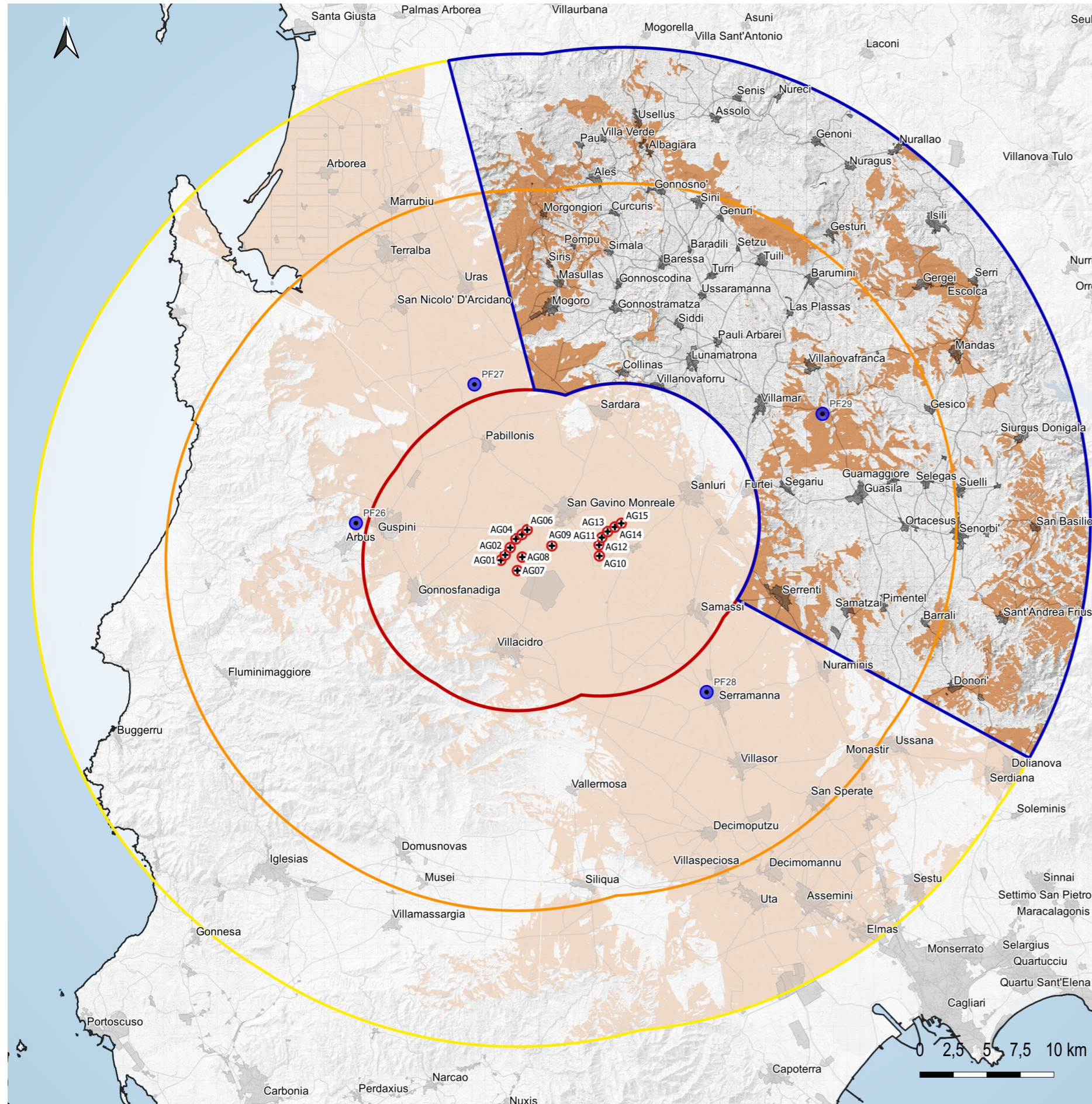

L'ambito territoriale della Marmilla e della Trexenta, situato a nord-est dell'impianto, è caratterizzato nella porzione centro-occidentale da rilievi collinari che si alternano a dolci valli e a solitari altipiani di basalto come l'altopiano della Giara di Gesturi che spicca (550 m) all'interno del territorio pianeggiante e collinare che lo circonda. Sono presenti anche "is paulis", depressioni dove ristagna l'acqua piovana per lo più modeste e di breve durata. Un altro elemento è il complesso di Monte Arci, con l'omino parco, il più grande giacimento di ossidiana in Sardegna. A sud-est si trova la Trexenta, caratterizzata da rilievi collinari al margine con i rilievi del Gerrei a est e da aree sub-pianeggianti.

A nord dell'ambito troviamo la ZSC "Giara di Gesturi", al centro la ZSC "Monte S. Mauro" e a sud-ovest la ZSC denominata "Monte Mannu - Monte Ladu (colline di Monte Mannu e Monte Ladu)". A sud del Monte Arci e della Giara di Gesturi è presente la ZPS "Giara di Siddi".

La visibilità dell'impianto è concentrata in alcune aree dell'ambito: al centro-ovest in corrispondenza del complesso del Monte Arci e a sud della Giara di Gesturi; a est sugli altipiani del Sarcidano tra Gergei ed Escolca e nella porzione centrale della Trexenta; infine, a sud, sui rilievi posti al margine tra la Trexenta e il Gerrei.

I centri urbani presenti sono numerosi e concentrati, in particolare, nella porzione centrale dell'ambito.



Figura 1: Inquadramento ambito della Marmilla e della Trexenta.



AMBITO PERIFERICO DI VISUALE DELLA MARMILLA E DELLA TREXENTA - vista dal punto PF29

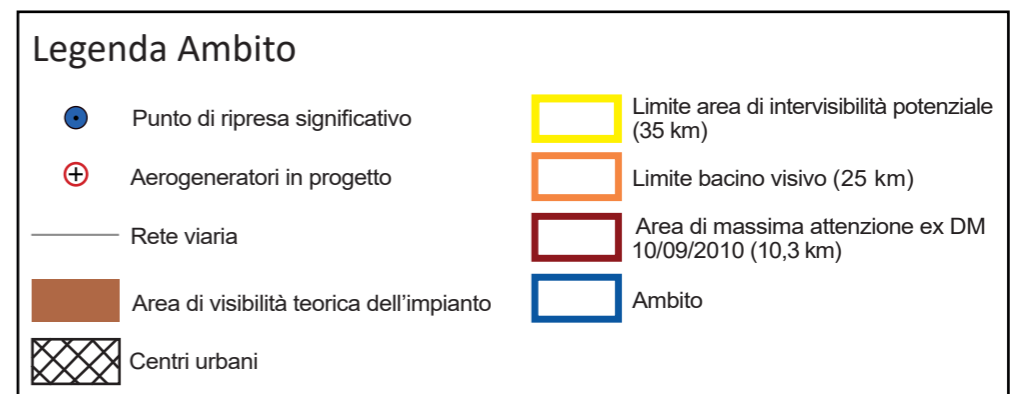

Figura 2: Principali elementi strutturanti il paesaggio visuale dell'ambito



Figura 3: Vista di dettaglio dell'area di progetto.

**Punto di ripresa significativo PF29**  
 Coordinate GB Est: **1501150**  
 Coordinate GB Nord: **4384824**  
 Comune: **Villamar**  
 Quota: **190 m**  
 Distanza dal primo aerogeneratore: **17,0 km**

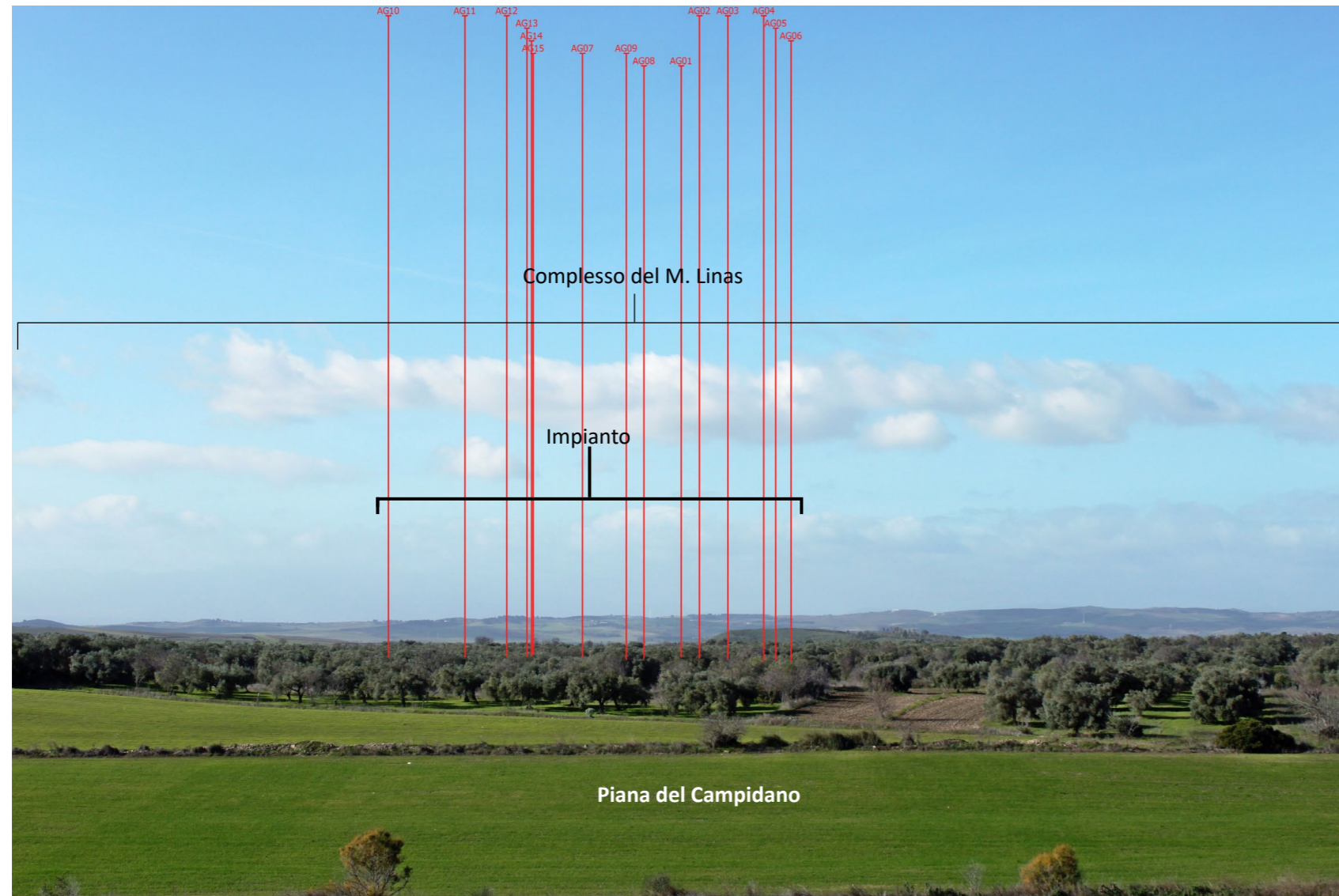
Figura 4: Inquadramento morfo-altimetrico - schematizzazione virtuale della vista



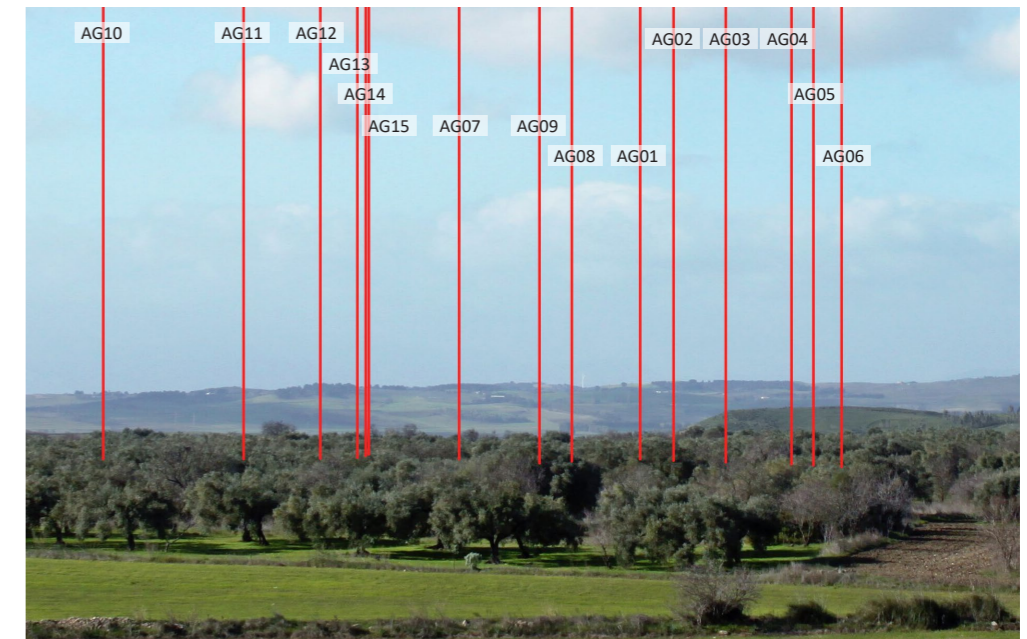
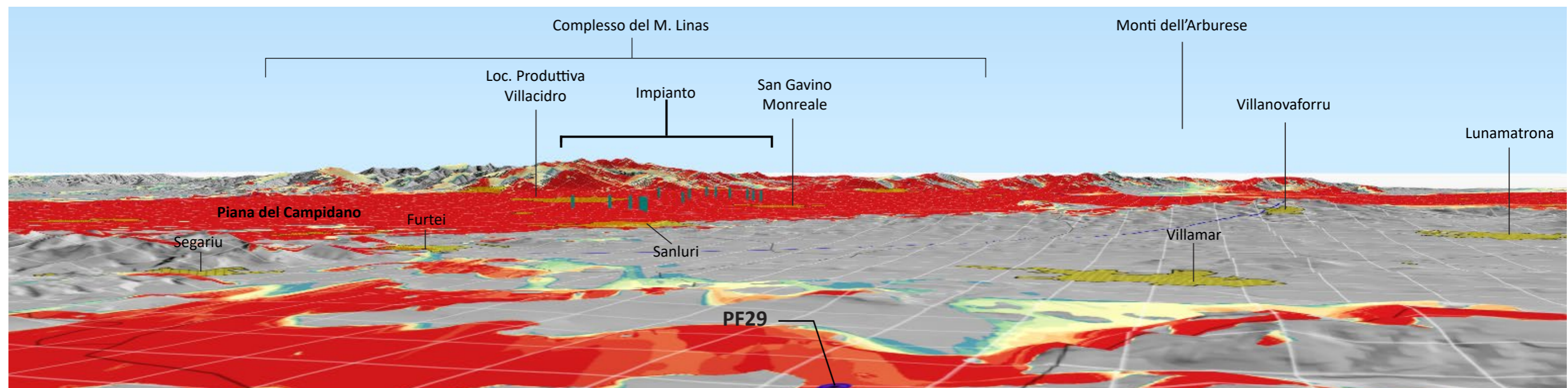

### AMBITO PERIFERICO DI VISUALE DEL CAMPIDANO DI CAGLIARI

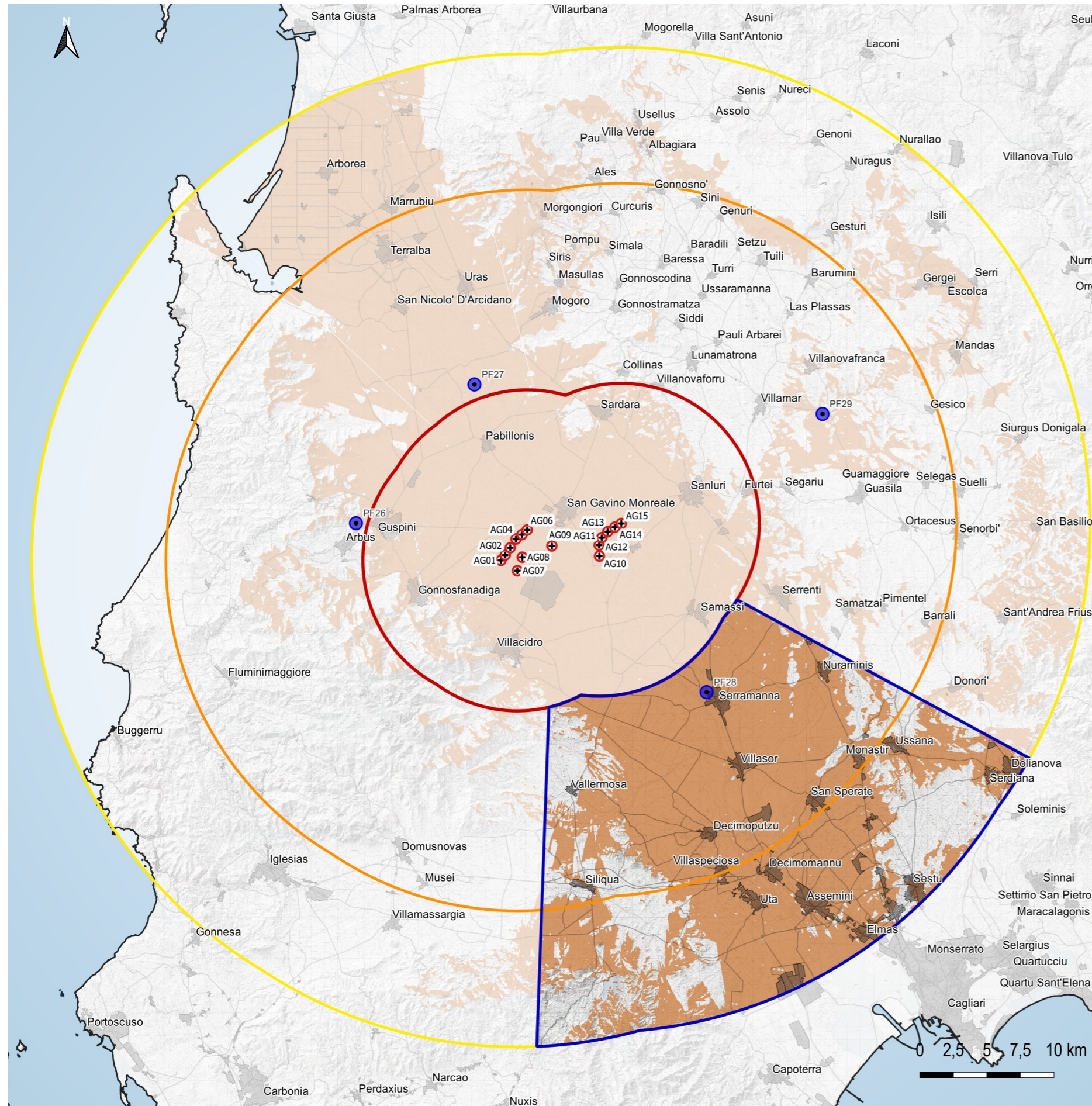

L'ambito territoriale del Campidano di Cagliari è situato a sud-est dell'area di progetto. La sua morfologia è caratterizzata, a est, dall'area meridionale del sistema dei rilievi del Gerrei, mentre a ovest dal territorio pianeggiante della Piana del Campidano. Qui scorrono il Rio Mannu e il Flumini Mannu.

Nella porzione meridionale dell'ambito sono presenti le seguenti aree SIC-ZSC: a sud-ovest, parzialmente, la ZSC denominata "Foresta di Monte Arcosu"; al centro-sud, parzialmente, la ZSC denominata "Stagno di Cagliari, Saline di Macchiareddu, Laguna di Santa Gilla".

Inoltre, nella porzione centro-meridionale dell'ambito in esame è compresa, parzialmente, la ZPS denominata "Stagno di Cagliari".

Le aree da cui è possibile scorgere l'impianto sono concentrate nella porzione centrale dell'ambito che corrisponde all'area della Piana del Campidano. Nelle porzioni ad orientale ed occidentale dell'ambito la visibilità risulta più frammentata e concentrata tra i territori di Vallermosa e Siliqua, ad ovest, e Ussana, Dolianova e Serradamaia ad est.

I centri urbani che ricadono all'interno dell'ambito sono: Serradamaia, Nuraminis, Vallermosa, Villasor, Monastir, Ussana, Decimoputzu, San Sperate, Serradamaia, Dolianova, Siliqua, Villaspeciosa, Decimomannu, Uta, Assemmini e Sestu.



Figura 1: Inquadramento ambito del Campidano di Cagliari.



AMBITO PERIFERICO DI VISUALE DEL CAMPIDANO DI CAGLIARI - vista dal punto PF28



Figura 2: Principali elementi strutturanti il paesaggio visuale dell'ambito.



Figura 3: Vista di dettaglio dell'area di progetto.

**Punto di ripresa significativo PF28**

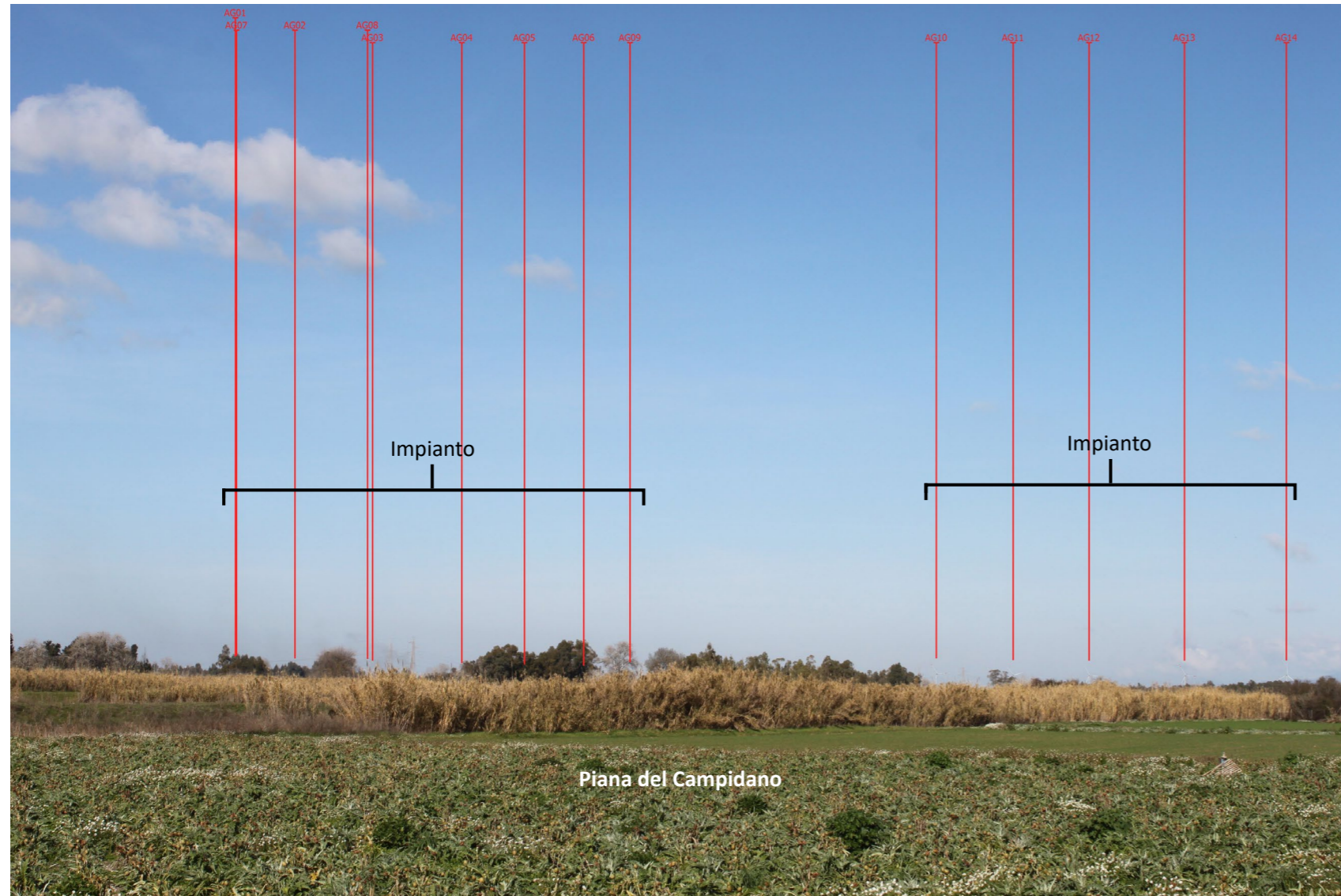
Coordinate GB Est: **1492499**

Coordinate GB Nord: **4364369**

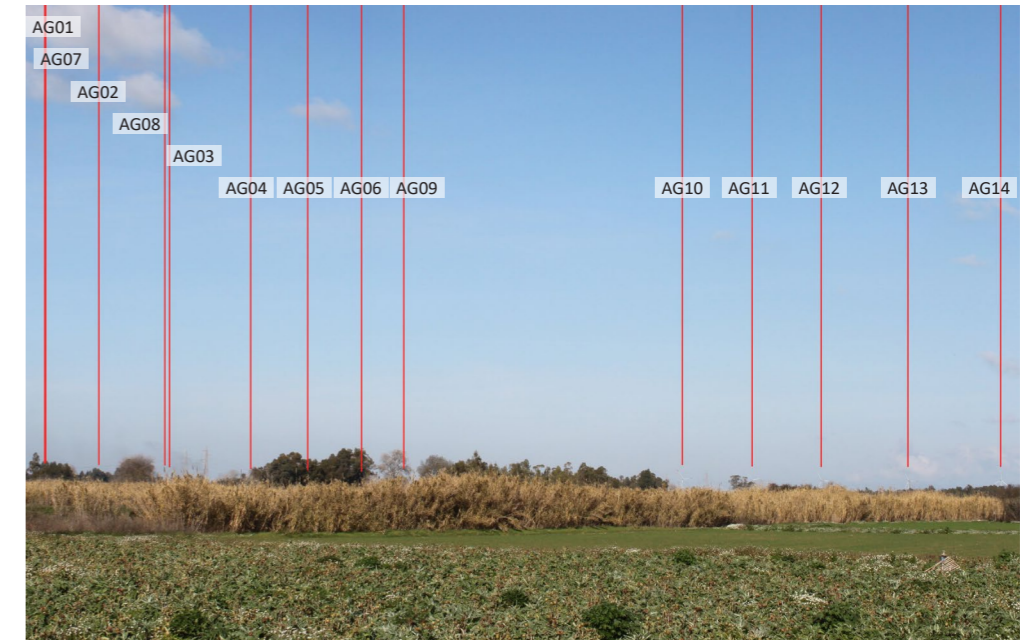
Comune: **Serramanna**

Quota: **37 m**

Distanza dal primo aerogeneratore: **12,8 km**

Figura 4: Inquadramento morfo-altimetrico - schematizzazione virtuale della vista.

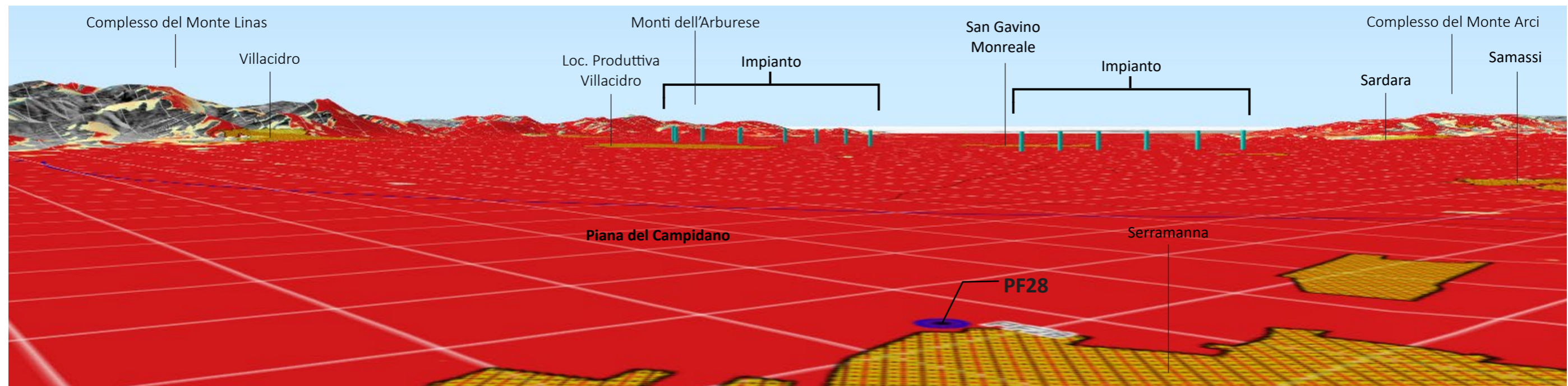







AMBITO PERIFERICO DI VISUALE DEL LINAS E DELL'IGLESIENTE - vista dal punto PF26



Figura 2: Principali elementi strutturanti il paesaggio visuale dell'ambito.



Figura 3: Vista di dettaglio dell'aerea di progetto.

**Punto di ripresa significativo PF26**

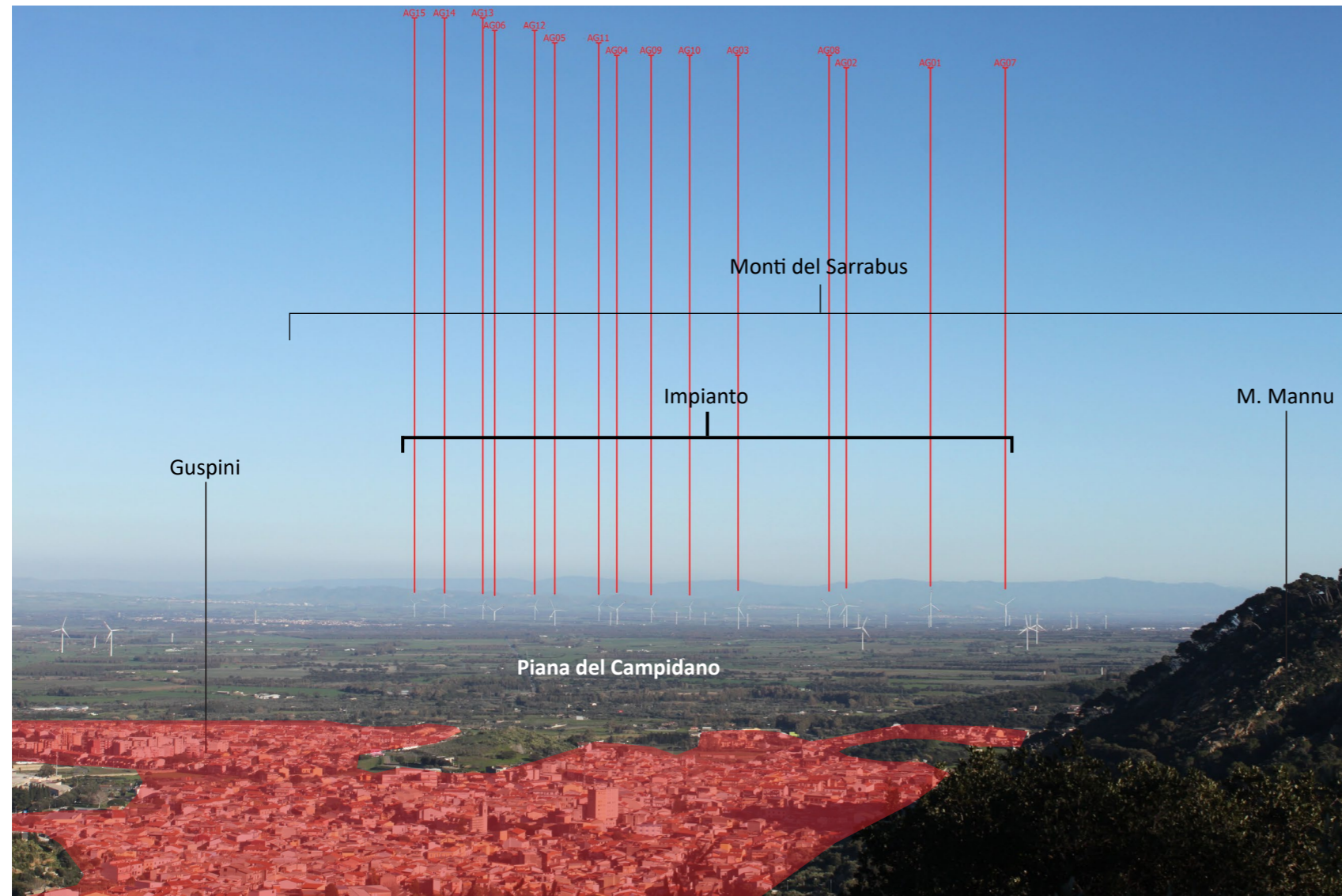
Coordinate GB Est: **1466335**

Coordinate GB Nord: **4376796**

Comune: **Guspini**

Quota: **314 m**

Distanza dal primo aerogeneratore: **11,1 km**

Figura 4: Inquadramento morfo-altimetrico - schematizzazione virtuale della vista.

