

STRALCIO AEROFOTOGRAMMETRIA
scala 1:20.000

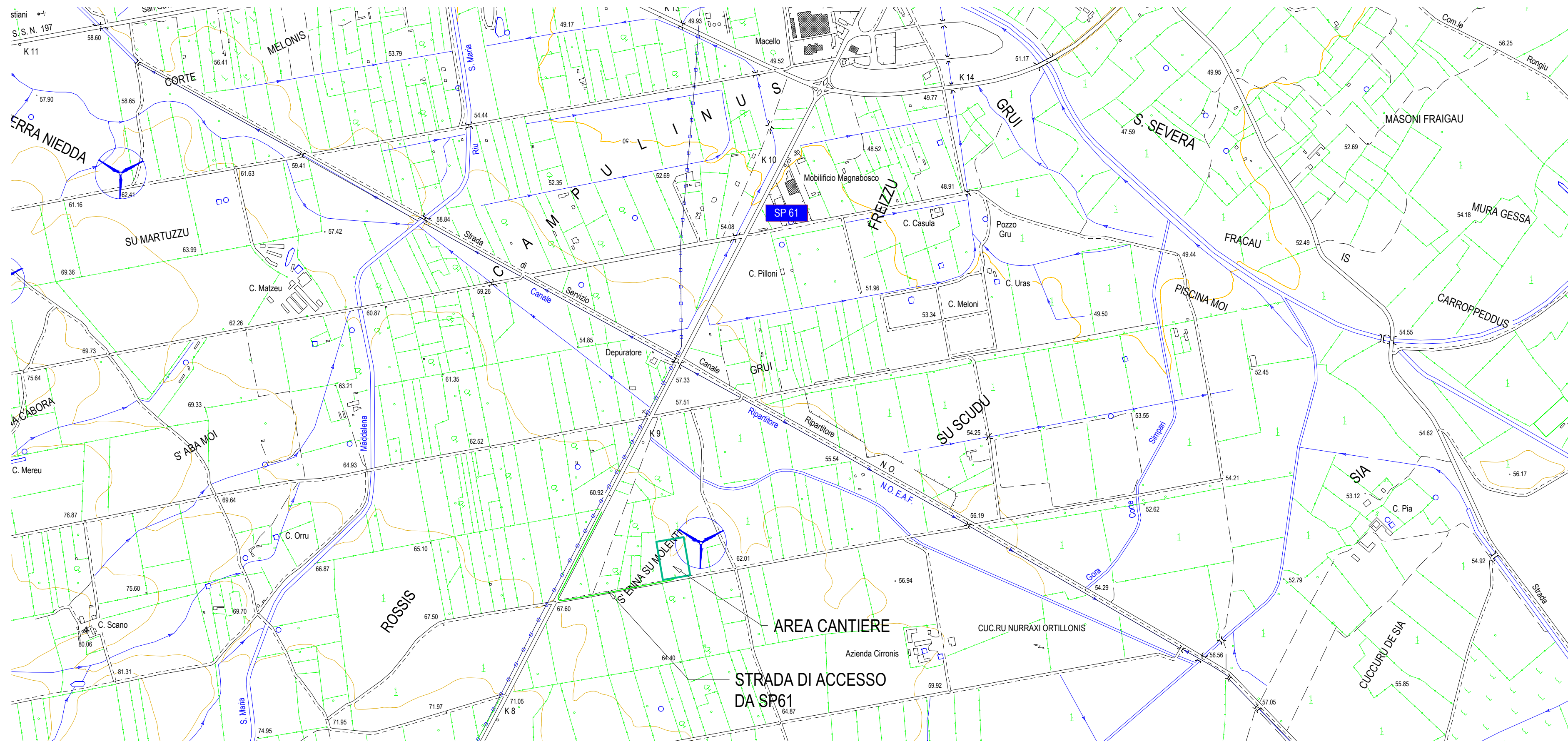

AREA CANTIERE
mq 10.811

PLANIMETRIA AREA CANTIERE
scala 1:1.000



STRALCIO PLANIMETRIA CATASTALE
scala 1:2.000

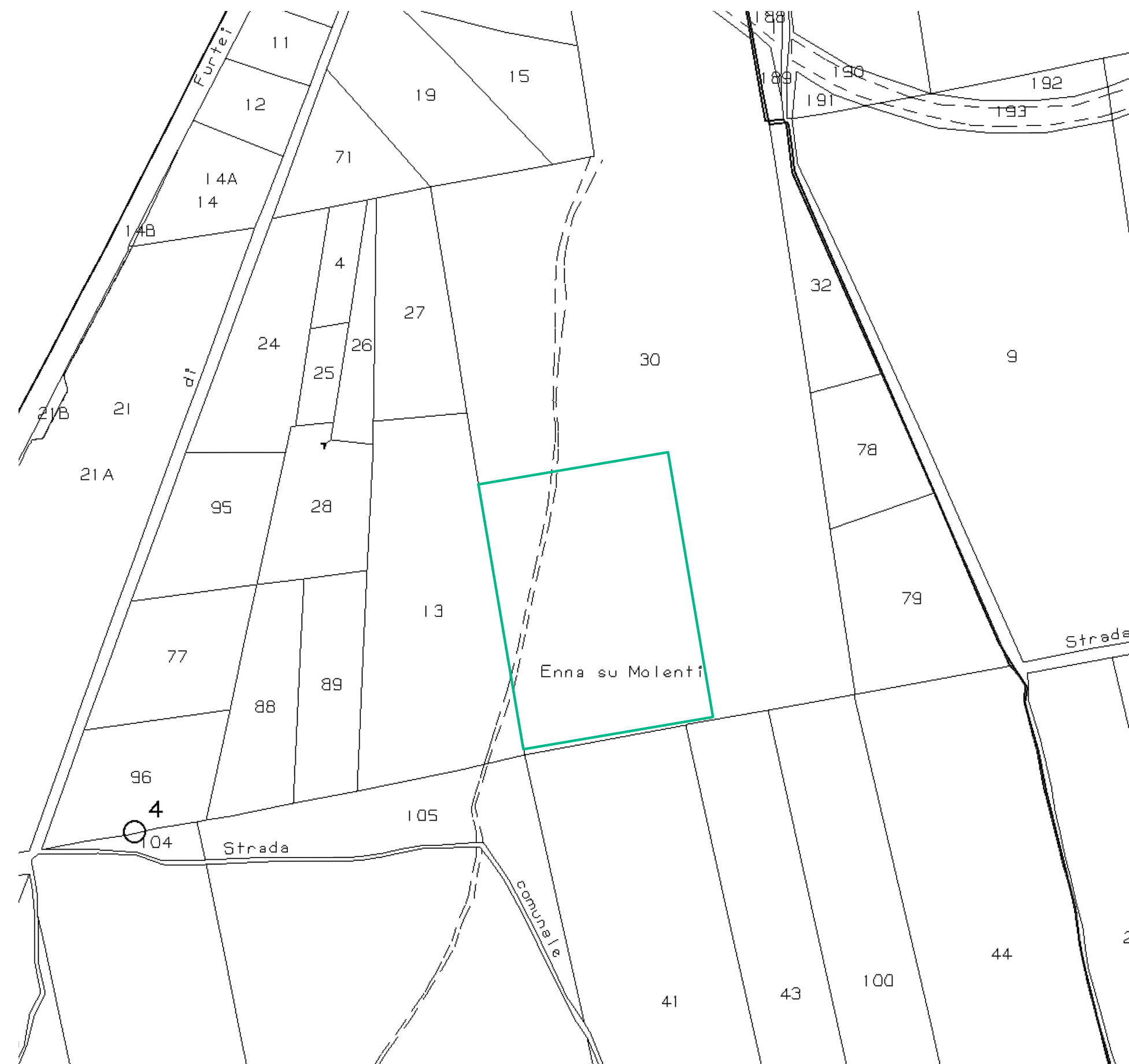

AREA CANTIERE
Foglio 63 - Mappale 30

TIPOLOGIA PREFABBRICATO GUARDIANIA
scala 1:100

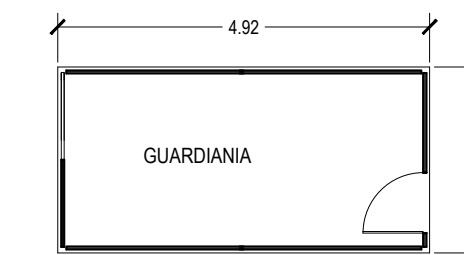

TIPOLOGIA PREFABBRICATO SPOGLIATOI
scala 1:100

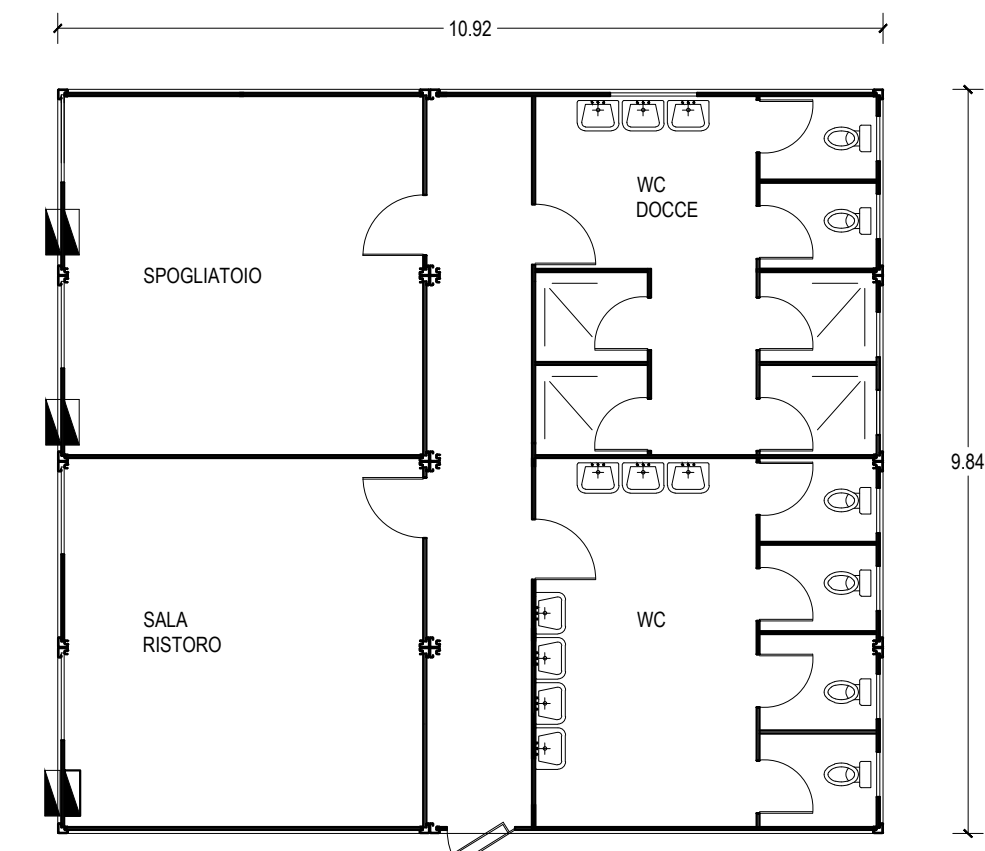

TIPOLOGIA PREFABBRICATO UFFICI
scala 1:100

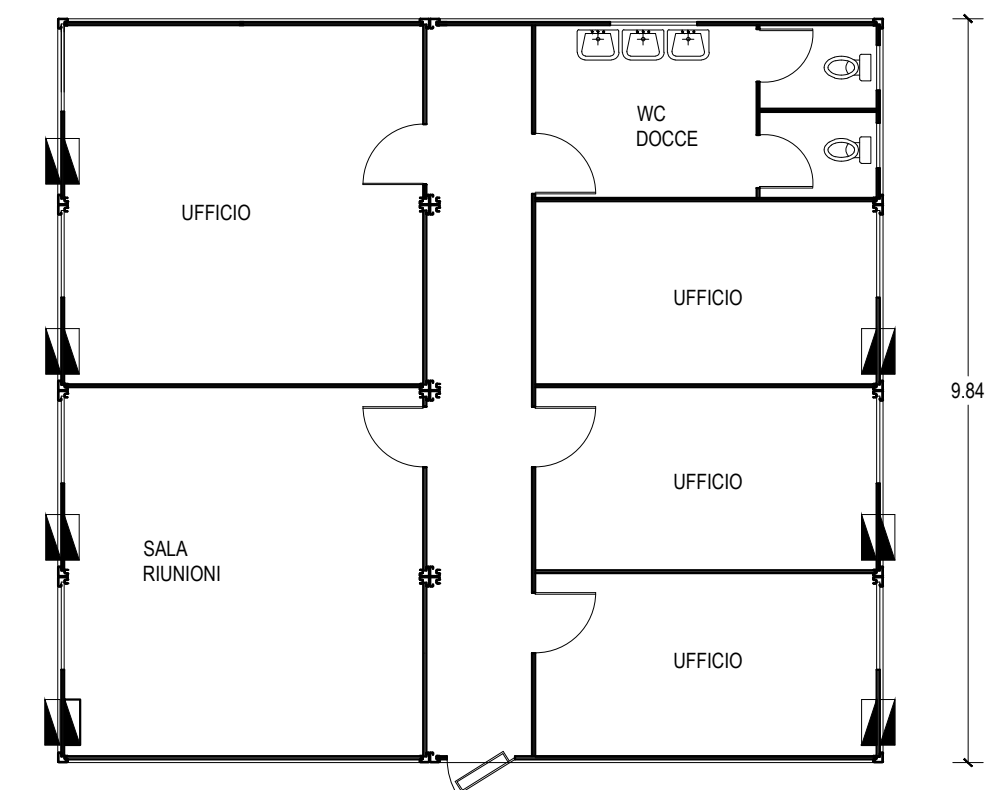

Regione Autonoma
della Sardegna



Comune di
San Gavino Monreale



Committente:

Monreale Wind Srl

Monreale Wind Srl
Via Cherasalle, 759
20122 Milano
P.IVA/C.F. 15802641009

Titolo del Progetto:

Parco Eolico
MONREALE
sito nel Comune di San Gavino Monreale (SU)

Documento:

PROGETTO OPERE CIVILI
LAYOUT AREA DI CANTIERE

N.Documento:

IT-PIMo-CIV-DW-07.01



Progettista:

Ing. Sergio Lai

Studio di Ingegneria
Viale Trieste, 58
09037 San Gavino Monreale (SU)
Tel. +39 070 235042
Mob. +39 347 1327339
e-mail: studio@sergiolai.com

Rev	Data Revisione	Descrizione	Redatto	Controllato	Approvato
00	Marzo 2024	Prima emissione	S. Lai	S. Lai	Monreale Wind Srl