

Provincia di CATANIA - Comune di BELPASSO



DATA	REV	REDATTO	VERIFICATO	RIESAMINATO	OGGETTO REVISIONE
06/02/2024	00	Francesca Di Stefano	Mauro Giordanella	S.C./P.G.F.	Prima emissione

Committente:

X-ELIO+

X-ELIO BELPASSO S.R.L.
Corso Vittorio Emanuele II n.349
00186 Roma (RM)
P.IVA: 16952761001
www.x-elio.com/italy

Progettazione esecutiva:

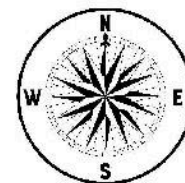

GEOSTUDIOWORK STP S.r.l.
Via Dott. Lino Blundo n.3
97100 Ragusa (RG)
P.IVA: 01635940883
www.geostudiowork.net

<u>CODICE:</u>		<u>TITOLO:</u> Relazione verifica aree idonee	
<u>Opera:</u> Progetto per la realizzazione di un impianto fotovoltaico denominato "LA ROSA" della potenza 44,681 MWp (40 MW in A.C.), con sistema di accumulo integrato da 20,25 MW e di tutte le opere connesse ed infrastrutture da realizzarsi nel Comune di Belpasso (CT).		<u>Progettista</u> Ing. Salvatore Camillieri	
<u>UBICAZIONE IMPIANTO</u> C.da Finocchiara - Belpasso (CT)		<u>Il Geologo</u> Dott. Privitera Garozzo Franco	
<u>DATA PRIMA EMISSIONE:</u> 06/02/2024	<u>SCALA:</u> -		

Sommario

1. PREMESSA.....	3
2. VERIFICA COMMA 8, ART. 20 DEL D.L. 199/2021	3
2.1. Verifica della condizione c-quater	5
FONTI CONSULTATE per verifica criterio c-quater.....	8

1. PREMESSA

La presente relazione è stata redatta allo scopo di verificare se l’area di progetto ricade in una o più aree indicate al comma 8 dell’art. 20 del D.L. 199/2021 recante *“Disciplina per l’individuazione di superfici e aree idonee per l’installazione di impianti a fonti rinnovabili”*.

Il progetto Fotovoltaico denominato La Rosa, rientra tra le categorie elencate nell’Allegato II, parte seconda del D.Lgs. 152/06 e s.m.i., per cui è soggetto alla Valutazione di Impatto Ambientale (VIA) in sede statale in quanto si definisce come opera rientrante in:

“impianti fotovoltaici per la produzione di energia elettrica con potenza complessiva superiore a 10 MW.” (fattispecie aggiunta dall’art. 31, comma 6, della legge n. 108 del 2021).

Ai sensi del comma 2-bis dell’art. 7-bis del D.Lgs 150/06 e s.m.i. il progetto fotovoltaico rientra tra *“Le opere, gli impianti e le infrastrutture necessarie alla realizzazione dei progetti strategici per la transizione energetica del Paese inclusi nel Piano nazionale di ripresa e resilienza (PNRR) e al raggiungimento degli obiettivi fissati dal Piano nazionale integrato energia e clima (PNIEC), predisposto in attuazione del Regolamento (UE) 2018/1999, come individuati nell’Allegato I-bis, e le opere ad essi connesse **costituiscono interventi di pubblica utilità, indifferibili e urgenti.**”*

2. VERIFICA COMMA 8, ART. 20 DEL D.L. 199/2021

Dalle analisi dei sistemi di consultazione paesaggistica e dalle tavole di inquadramento in cui ricade il progetto, è stato possibile verificare se le aree d’impianto si possono definire “idonee” per l’installazione di impianti a fonti rinnovabili, secondo il comma 8 dell’art. 20 del D.L. 199/2021 e s.m.i.

Considerato che il comma 8 prevede che che *“Nelle more dell’individuazione delle aree idonee sulla base dei criteri e delle modalità stabiliti dai decreti di cui al comma 1, sono considerate aree idonee, ai fini di cui al comma 1 del presente articolo”*, è stata predisposta la seguente tabella di verifica:

Impianto Fotovoltaico denominato "La Rosa", Comune di Belpasso (CT) – 40 MWac – 44,60 MWp
 VERIFICA AREE IDONEE
 (COMMA 8 DELL'ART.20 DEL D.L. 199/2021)

CONDIZIONE comma 8, art. 20	SODDISFATTA [SI/NO]
<i>a) i siti ove sono già installati impianti della stessa fonte e in cui vengono realizzati interventi di modifica non sostanziale ai sensi dell'articolo 5, commi 3 e seguenti, del decreto legislativo 3 marzo 2011 n. 28, nonché, per i soli impianti solari fotovoltaici, i siti in cui, alla data di entrata in vigore della presente disposizione, sono presenti impianti fotovoltaici sui quali, senza variazione dell'area occupata o comunque con variazioni dell'area occupata nei limiti di cui alla lettera c-ter), numero 1), sono eseguiti interventi di modifica sostanziale per rifacimento, potenziamento o integrale ricostruzione, anche con l'aggiunta di sistemi di accumulo di capacità non superiore a 8 MWh per ogni MW di potenza dell'impianto fotovoltaico; (8)</i>	NO
<i>b) le aree dei siti oggetto di bonifica individuate ai sensi del Titolo V, Parte quarta, del decreto legislativo 3 aprile 2006, n. 152;</i>	NO
<i>c) le cave e miniere cessate, non recuperate o abbandonate o in condizioni di degrado ambientale, o le porzioni di cave e miniere non suscettibili di ulteriore sfruttamento. (8)</i>	NO
<i>c-bis) i siti e gli impianti nelle disponibilità delle società del gruppo Ferrovie dello Stato italiane e dei gestori di infrastrutture ferroviarie nonché delle società concessionarie autostradali.</i>	NO
<i>((c-bis.1) i siti e gli impianti nella disponibilità delle società di gestione aeroportuale all'interno del perimetro di pertinenza degli aeroporti delle isole minori, di cui all'allegato 1 al decreto del Ministro dello sviluppo economico 14 febbraio 2017, pubblicato nella Gazzetta Ufficiale n. 114 del 18 maggio 2017, ferme restando le necessarie verifiche tecniche da parte dell'Ente nazionale per l'aviazione civile (ENAC))).</i>	NO
<i>c-ter) esclusivamente per gli impianti fotovoltaici, anche con moduli a terra, e per gli impianti di produzione di biometano, in assenza di vincoli ai sensi della parte seconda del codice dei beni culturali e del paesaggio, di cui al decreto legislativo 22 gennaio 2004, n. 42:</i>	NO
<i>1) le aree classificate agricole, racchiuse in un perimetro i cui punti distino non più di 500 metri da zone a destinazione industriale, artigianale e commerciale, compresi i siti di interesse nazionale, nonché le cave e le miniere;</i>	NO
<i>2) le aree interne agli impianti industriali e agli stabilimenti, questi ultimi come definiti dall'articolo 268, comma 1, lettera h), del decreto legislativo 3 aprile 2006, n. 152, nonché le aree classificate agricole racchiuse in un perimetro i cui punti distino non più di 500 metri dal medesimo impianto o stabilimento;</i>	NO
<i>3) le aree adiacenti alla rete autostradale entro una distanza non superiore a 300 metri. (8)</i>	NO
<i>c-quater) fatto salvo quanto previsto alle lettere a), b), c), c-bis) e c-ter), le aree che non sono ricomprese nel perimetro dei beni sottoposti a tutela ai sensi del decreto legislativo 22 gennaio 2004, n. 42., nè ricadenti nella fascia di rispetto dei beni sottoposti a tutela ai sensi della parte seconda oppure dell'articolo 136 del medesimo decreto legislativo. Ai soli fini della presente lettera, la fascia di rispetto è determinata considerando una distanza dal perimetro di beni sottoposti a tutela di tre chilometri per gli impianti eolici e di cinquecento metri per gli impianti fotovoltaici. Resta ferma l'applicazione dell'articolo 30 del decreto-legge 31 maggio 2021, n. 77, convertito, con modificazioni, dalla legge 29 luglio 2021, n. 108. (8)</i>	SI (Vedasi tavola allegata)

2.1. Verifica della condizione c-quater

La condizione c-quater si ritiene soddisfatta, in quanto possiamo rispettare sia la prima condizione:

1. - le aree che non sono ricomprese nel perimetro dei beni sottoposti a tutela ai sensi del decreto legislativo 22 gennaio 2004, n. 42.

Infatti l’area di progetto non ricade all’interno di aree ricomprese nel perimetro dei beni sottoposti a tutela ai sensi del decreto legislativo 22 gennaio 2004, n. 42, così come illustrato nella figura sottostante estrapolata dalle tavole del “PIANO PAESAGGISTICO TERRITORIALE REGIONALE - BENI PAESAGGISTICI” appartenente al Piano Paesaggistico della Regione Siciliana per gli Ambiti della Provincia di Catania.



Figura 1 – Estratto tavola PTPR 14_5 Vincoli territoriali con area di impianto (fonte Regione Siciliana)

Sulla base delle indicazioni espresse dalle *Linee Guida del Piano Territoriale Paesistico Regionale*, procede alla pianificazione paesaggistica ai sensi del D.lgs. 42/04 e s.m.i., su base provinciale secondo l’articolazione in ambiti regionali così come individuati dalle medesime Linee Guida, il Piano Paesaggistico d’Ambito all’interno del quale ricade il territorio Comunale di Belpasso risulta vigente dal 2018.

In particolare, si osservi la seguente tabella, tratta dal sito web della regione Siciliana di seguito riportato,

<https://www2.regione.sicilia.it/beniculturali/dirbenicult/bca/ptpr/sitr.html>, che reca lo stato di attuazione della pianificazione paesaggistica in Sicilia:

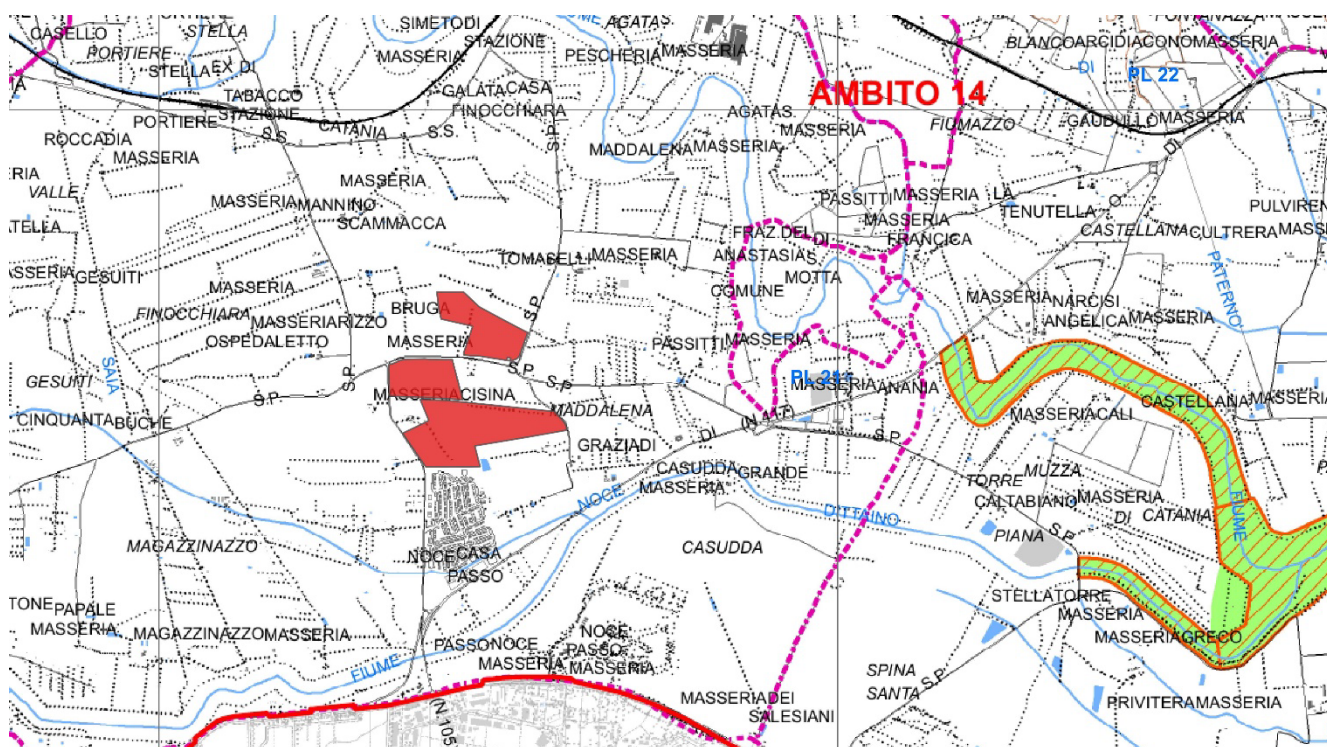
Impianto Fotovoltaico denominato “La Rosa”, Comune di Belpasso (CT) – 40 MWac – 44,60 MWp
 VERIFICA AREE IDONEE
 (COMMA 8 DELL’ART.20 DEL D.L. 199/2021)

Provincia	Ambiti paesaggistici regionali (PTPR)	Stato attuazione	In regime di adozione e salvaguardia	Approvato
Agrigento	2, 3, 10, 11, 15	vigente	2013	
Caltanissetta	6, 7, 10, 11, 15	vigente	2009	2015
Catania	8, 11, 12, 13, 14, 16, 17	vigente	2018	
Enna	8, 11, 12, 14	istruttoria in corso		
Messina	8	fase concertazione		
	9	vigente	2019	
Palermo	3, 4, 5, 6, 7, 11	fase concertazione		
Ragusa	15, 16, 17	vigente	2010	2016
Siracusa	14, 17	vigente	2012	2018
Trapani	1	vigente	2004	2010
	2, 3	vigente	2016	

Figura 2 - Tabella Stato di attuazione della pianificazione paesaggistica in Sicilia

L’area d’impianto ricade nell’ambito paesaggistico regionale (PTPR) numero 14 – Area della pianura alluvionale catanese, caratterizzato dal paesaggio della piana di Catania che occupa la parte più bassa del bacino del Simeto e trova continuazione nella piana di Lentini.

La seconda condizione c-quater si ritiene soddisfatta in quanto:

2. le aree non ricadono nella fascia di rispetto (di 500 m per gli impianti fotovoltaici) dei beni sottoposti a tutela ai sensi della parte seconda o dell'articolo 136 del medesimo decreto legislativo, come emerge dalla figura sottostante, estratto tavola carta beni sottoposti a tutela ai sensi della parte seconda e dell'art. 136 del D.Lgs 22 gennaio 2004, n. 42 (Codice del Paesaggio).



Figura 3 - Estratto Carta dei Beni sottoposti a tutela ai sensi della Parte II e dell'Art. 136 del D. Lgs 42/04

Si evince che i beni isolati, censiti dalla Regione Sicilia all'interno delle Linee Guida per la Redazione del Piano Paesaggistico Regionale, posti in un'area buffer di 500 metri dall'area di impianto sono:

- 1_Masseria Marletta: Classe D1 - N. 22 – Rilevanza bassa
- 2_Masseria Scuderi: Classe D1 – N. 50 – Rilevanza bassa
- 3_Masseria Paternò: Classe D1 – N. 32 – Rilevanza bassa
- 4_Masseria Cisina: Classe D1 – N. 17 – Rilevanza medio-bassa
- 5_Masseria Platania: Classe D1 – N. 37 – Rilevanza bassa
- 6_Masseria Murabito Classe D1 – N. 27 – Non presente nella scheda dei beni isolati del Piano Paesaggistico, ma presente nelle Linee Guida del PTPR, Classe D1

Tali beni sopra elencati **NON RISULTANO SOTTOPOSTI A TUTELA** (diretta o indiretta attuata con specifici provvedimenti) ai sensi della PARTE SECONDA - Beni culturali (artt. da 10 a 130) oppure dell'articolo 136 del medesimo decreto legislativo, come riscontrato dalla documentazione ufficiale pubblicata da:

- il DIPARTIMENTO REGIONALE DEI BENI CULTURALI E DELL'IDENTITÀ SICILIANA

(<https://www2.regione.sicilia.it/beniculturali/dirbenicult/soprintendenze/vincoli/vincolibc.html>),

- il MINISTERO DELLA CULTURA ().

Quindi avendo riscontrato l'assenza di beni tutelati ai sensi della PARTE SECONDA - Beni culturali (artt. da 10 a 130) oppure dell'articolo 136 del medesimo decreto legislativo, per quanto riguarda l'area, si ritiene che le condizioni del *c-quater* siano soddisfatte e SI RITIENE CHE L'IMPIANTO RICADA IN AREA IDONEA PER L'INSTALLAZIONE DI IMPIANTI A FONTI RINNOVABILI come definita dall'art. 20 del DECRETO LEGISLATIVO 8 novembre 2021, n. 199 e smi.

FONTI CONSULTATE per verifica criterio c-quater

MINISTERO DELLA CULTURA

VINCOLI in rete

Salvo in: Home

Cos'è vincoli in Rete...

Il Piano eGov 2012 del Ministero per la Pubblica Amministrazione e L'innovazione ha previsto un programma di interventi per l'innovazione digitale nel settore dei beni culturali. Vincoli in rete è stato realizzato dall'Istituto Superiore per la Conservazione ed il Restauro ed un progetto per lo sviluppo di servizi dedicati agli utenti interni ed esterni al Ministero dei Beni e delle Attività Culturali e del Turismo (MIBACT).

I dati necessari all'attuazione del progetto sono oggi presenti nelle Soprintendenze, nei Segretariati Regionali e, a livello centrale, all'interno delle seguenti banche dati:

- Sistema informativo Carta del Rischio contenente tutti i decreti di vincolo su beni immobili emessi dal 1909 al 2003 (ex leges 364/1909, 1089/1939, 490/1990) presso l'Istituto Superiore per la Conservazione ed il Restauro;
- Sistema Informativo Beni Tutelati presso la Direzione Generale Belle Arti e Paesaggio;
- Sistema Informativo SITAP presso la Direzione Generale Belle Arti e Paesaggio;
- Sistema Informativo SIGEC Web presso l'Istituto Centrale per il Catalogo e la Documentazione.

Il progetto vincoli in rete consente l'accesso in consultazione delle informazioni sui beni culturali Architettonici e Archeologici attraverso:

- l'integrazione dei sistemi d'origine, con servizi di interoperabilità tra sistemi informativi dell'amministrazione,
- funzionalità di ricerca dei beni culturali sia di tipo alfanumerico che cartografico.

Per l'utilizzo di qualsiasi dato ottenuto dal sistema Vincoli in Rete sia alfanumerico che cartografico occorre citare la fonte: Istituto Superiore per la Conservazione ed il Restauro - MIBACT

NB: i dati presenti in VIR potrebbero essere non aggiornati o in corso di modifica al momento della consultazione, quindi, per informazioni inerenti alla tutela di un bene specifico, andrà sempre richiesta la validazione delle informazioni agli uffici ministeriali competenti per territorio

LEGGI TUTTO

RICERCA BENI

Sezione di ricerca delle informazioni sui beni culturali architettonici e archeologici. L'esito delle ricerche viene visualizzato in un elenco da cui, selezionando un bene, si accede alla scheda di dettaglio con i relativi allegati. Inoltre è possibile rappresentarli sulla cartografia.

VAI

RICERCA SEGNALAZIONI

Sezione Segnalazioni di Beni dell'app VirAPP. L'esito delle ricerche viene visualizzato in un elenco da cui, selezionando una segnalazione, si accede alla scheda di dettaglio con i relativi allegati. Inoltre è possibile rappresentarli sulla cartografia. L'applicazione per smartphone e tablet Android è disponibile sul [Play Store](#)

VAI

RICERCA ATTI AMMINISTRATIVI

Sezione di ricerca dei beni culturali immobili con atti amministrativi emessi dal 1909 al 2003 o con Dlgs 22 gennaio 2004, n. 42 art. 12 del Codice dei beni culturali e del paesaggio. I dati potrebbero non essere aggiornati e/o in corso di modifica alla data di consultazione, pertanto la validazione delle informazioni dovrà essere richiesta ai competenti uffici ministeriali.

VAI

RICERCA SITI UNESCO

Sezione di ricerca delle informazioni sui siti Unesco. L'esito delle ricerche viene visualizzato in un elenco da cui, selezionando un sito, si accede alla scheda di dettaglio con i relativi allegati. Inoltre è possibile rappresentarli sulla cartografia.

VAI

RICERCA GEOGRAFICA

Sezione che rappresenta sul territorio nazionale i beni culturali colorati per tipologia (architettonici e archeologici) e per presenza di atti amministrativi (conolusi, in lavorazione, assenti). L'interrogazione cartografica è assistita da funzioni specifiche sia per gli approfondimenti sul territorio che per visualizzare le schede presenti nel sistema vincoli in rete.

VAI

STATISTICHE / DOCUMENTAZIONE

Sezione in cui è possibile visualizzare statistiche sulla consistenza dei beni presenti nel sistema vincoli in rete in funzione delle tipologie e della presenza di atti amministrativi.

- REPORT TOTALE TIPO BENE
- REPORT TOTALE TIPO SCHEDA
- REPORT IMMOBILI
- REPORT BENI
- REPORT ANAGRAFICHE BENI
- REPORT TOTALE ATTI AMMINISTRATIVI
- MANUALE UTENTE

© Copyright ISCR | Istituto Superiore per la Conservazione ed il Restauro | Contatti | Accessibilità | Crediti | Privacy

Figura 1-Estratto dal Portale Vincoli in Rete del Ministero della Cultura (<http://vincoliinrete.beniculturali.it/>)

**Impianto Fotovoltaico denominato "La Rosa", Comune di Belpasso (CT) – 40 MWac – 44,60 MWp
VERIFICA AREE IDONEE
(COMMA 8 DELL'ART.20 DEL D.L. 199/2021)**



Sistema Vincoli in Rete: Lista Beni

Regione
Provincia

Sicilia
CT

Anteprima	Codici	Denominazione	Tipo scheda	Tipo Bene	Localizzazione	Ente Competente	Ente Schedatore	Condizione Giuridica	Presenza Vincoli	Contenitore
	Vir. 399151 (dal 14/05/2014) BeniTutelati: (50302)	Casa Cantoniera "FINOCCHIARA"	Architettura - individuo	casa	Sicilia Catania Belpasso BELPASSO SP 106, snc	S86 Soprintendenza per i Beni Culturali e Ambientali di Catania	S86 Soprintendenza per i Beni Culturali e Ambientali di Catania	proprietà ente pubblico territoriale	Di non interesse culturale	NO
	Vir. 145459 (dal 14/05/2014) CartaRischio: (146146)	CHIESA MADRE	Architettura - individuo	chiesa	Sicilia Catania Belpasso	S86 Soprintendenza per i Beni Culturali e Ambientali di Catania	S86 Soprintendenza per i Beni Culturali e Ambientali di Catania		Di interesse culturale non verificato	NO
	Vir. 552862 (dal 14/05/2014) BeniTutelati: (58574)	Casa per civile abitazione	Architettura - individuo	casa	Sicilia Catania Belpasso BELPASSO Via XVI traversa angolo via seconda retta ponente, 267	S86 Soprintendenza per i Beni Culturali e Ambientali di Catania	S86 Soprintendenza per i Beni Culturali e Ambientali di Catania	proprietà persona giuridica senza scopo di lucro	Di non interesse culturale	NO
	Vir. 290188 (dal 14/05/2014) CartaRischio: (222563)	TERRENO CON RUDERI DELL'ABITATO DI FENICIA MONCADA	Monumenti archeologici - individuo		Sicilia Catania Belpasso S. TODARO	S86 Soprintendenza per i Beni Culturali e Ambientali di Catania	S86 Soprintendenza per i Beni Culturali e Ambientali di Catania		Di interesse culturale dichiarato	NO
	Vir. 377789 (dal 14/05/2014) CartaRischio: (31968)	CASA NATALE DI NINO MARTOGLIO	Architettura - individuo	casa	Sicilia Catania Belpasso VIA 3 RETTA LEVANTE, 296	S86 Soprintendenza per i Beni Culturali e Ambientali di Catania	S86 Soprintendenza per i Beni Culturali e Ambientali di Catania		Di interesse culturale dichiarato	NO
	Vir. 157090 (dal 14/05/2014) CartaRischio: (41801)	TERRENO CON RESTI DI PONTE MEDIEVALE	Monumenti archeologici - individuo	ponte	Sicilia Catania Belpasso CONTRADA CIARRETTA DEI MONACI	S86 Soprintendenza per i Beni Culturali e Ambientali di Catania	S86 Soprintendenza per i Beni Culturali e Ambientali di Catania		Di interesse culturale dichiarato	NO

Figura 2 - Estratto dal Portale Vincoli in Rete del Ministero della Cultura (<http://vincoliinrete.beniculturali.it/>) – Comune di Belpasso

Anteprima	Codici	Denominazione	Tipo scheda	Tipo Bene	Localizzazione	Ente Competente	Ente Schedatore	Condizione Giuridica	Presenza Vincoli	Contenitore
	Vir. 3175305 (dal 21/01/2020) CartaRischio: (242485) BeniTutelati: (85071)	Casa Cantoniera km 10 042	Architettura - individuo	casello	Sicilia Catania Belpasso GIACONIA Strada Provinciale 15, snc			proprietà ente pubblico non territoriale	Di interesse culturale dichiarato	NO

Figura 3 - Estratto dal Portale Vincoli in Rete del Ministero della Cultura (<http://vincoliinrete.beniculturali.it/>) – Comune di Belpasso



Figura 4 - Estratto dal Portale Vincoli in Rete del Ministero della Cultura (<http://vincoliinrete.beniculturali.it/>)

DIPARTIMENTO REGIONALE DEI BENI CULTURALI E DELL'IDENTITÀ SICILIANA

questa pagina è un link da www2.regione.sicilia.it/beniculturali

Regione Siciliana
Assessorato dei Beni culturali e dell'Identità siciliana
Dipartimento dei Beni culturali e dell'Identità siciliana

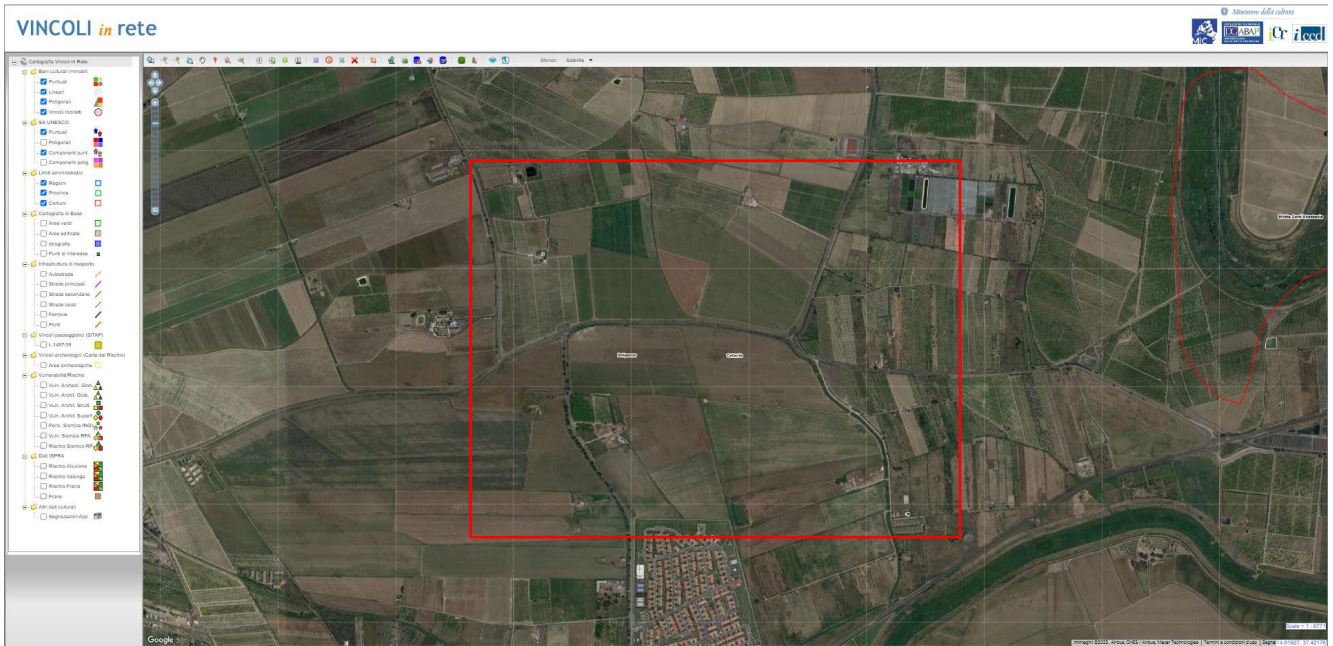
VINCOLI

Ai sensi del Codice dei Beni Culturali e del Paesaggio
Decreto legislativo n. 42 del 22 gennaio 2004 e succ. modifiche ed integrazioni
(Decreti legislativi 24 MARZO 2006, NN.156 E 157 e 26 MARZO 2008, NN. 62 E 63)

Vincoli dei beni culturali

- > [VINCOLI ARCHEOLOGICI.pdf](#)
- > [VINCOLI BENI MOBILI STORICO-ARTISTICI.pdf](#)
- > [VINCOLI BENI IMMOBILI STORICO-ARTISTICI ED ARCHITETTONICI\(NUOVA PAGINA\)](#)
- > [VINCOLI BENI ETNOANTROPOLOGICI.pdf](#)
- > [VINCOLI NATURALISTICI.pdf](#)

Vincoli dei beni paesaggistici

- > [VINCOLI PAESAGGISTICI](#)
- > [DECRETO DI ISTITUZIONE DELL'ALBO DELLE PIANTE MONUMENTALI.pdf;](#)
- > [\(SCHEDA.pdf\)](#)

**Impianto Fotovoltaico denominato "La Rosa", Comune di Belpasso (CT) – 40 MWac – 44,60 MWP
VERIFICA AREE IDONEE
(COMMA 8 DELL'ART.20 DEL D.L. 199/2021)**

DIPARTIMENTO BENI CULTURALI E I.S.												
ELENCO VINCOLI ARCHITETTONICI												
CATANIA E PROVINCIA												
Posizione	Denominazione	Comune	Inirizzo	Tipologia	Proprieta	Dati Catastali	Zona di rispetto	Provvedimento	legge	altri provvedimenti	note	VISIBILITA FORMATO SCHEDA
1M/CT-12	PALAZZINA TONDO GIOENI	Catania	Via Etna, n. 603	fabbricato	Comune	F. 10 part. 96 sub 1		D.D.G. n. 6637 del 12.07.07	D.Lgs. 22 gennaio 2004, n. 46		Trascritto	Visibilità formato scheda
2M/CT-12	EX ESATTORIA COMUNALE	Catania	Via Cardinale Dusmet, n. 145	fabbricato	Comune	F. 69 part. 13690 sub 1-2		D.D.S. n. 8634 del 12.07.07	D.Lgs. 22 gennaio 2004, n. 46		Trascritto	Visibilità formato scheda
3M/CT-12	EX MONASTERO DI SANTA CHIARA	Catania	Via Santo Chiara, n. 916	complesso architettonico	Comune	F. 69 part. 650-652		D.D.S. n. 6638 del 12.07.07	D.Lgs. 22 gennaio 2004, n. 46		Trascritto	Visibilità formato scheda
4M/CT-12	EX CASERMA MALERBA	Catania	Piazza San Domenico, n. 24	complesso architettonico	Comune	F. 69 part. 4507 sub 1-2 e 5000		D.D.S. n. 6633 del 12.07.07	D.Lgs. 22 gennaio 2004, n. 46		Trascritto	Visibilità formato scheda
5M/CT-12	EX MONASTERO DI S. AGATA	Catania	Via Villurto Emanuele, n. 176	complesso architettonico	Comune	F. 69 part. 8123 sub 1-4		D.D.S. n. 6636 del 12.07.07	D.Lgs. 22 gennaio 2004, n. 46	Autonotazione all'affiliazione di unità immobiliare del 17.08.2011 prot. n. 29639	Trascritto	Visibilità formato scheda
6M/CT-12	EX CONVENTO DI S. GIULIANO	Catania	Via Crocefati, n. 40	complesso architettonico	Comune	F. 69 part. 4007 sub 2-3 e 8254 sub 6-14		D.D.S. n. 6639 del 12.07.07	D.Lgs. 22 gennaio 2004, n. 46		Trascritto	Visibilità formato scheda
7M/CT-12	VILLA FAZIO	Catania	Viale Sismano	fabbricato	Comune	F. 35 part. 102		D.D.S. n. 6635 del 12.07.07	D.Lgs. 22 gennaio 2004, n. 46		Trascritto	Visibilità formato scheda
8M/CT-12	GALLERIA LUIGI STURZO	Callagrone	Piazza del Municipio	fabbricato	Comune	F. 87 part. 3961 sub 1, 6-11, 19		D.D.S. n. 5876 del 08.04.08	D.Lgs. 22 gennaio 2004, n. 46	Autonotazione alla parziale affiliazione contestuale al Decreto	Trascritto	Visibilità formato scheda
9M/CT-12	IMMOBILE ASSOCIAZIONE EX COMBATTENTI E REDUCI	Acireale	Via Vittorio Emanuele II, n. 213	fabbricato	Comune	F. 61 part. 970 sub 1-2		D.D.S. n. 7711 del 22.09.08	D.Lgs. 22 gennaio 2004, n. 46		Trascritto	Visibilità formato scheda
10M/CT-12	CHIESA ED EX CONVENTO ARCAANGELO RAFFAELI	Acireale	Via Galilei - ex Perini, via Angelo Raffaele	complesso architettonico	Ente o Istituto pubblico	F. 61 part. 1574 e Z		D.D.S. n. 7712 del 22.09.08	D.Lgs. 22 gennaio 2004, n. 46		Trascritto	Visibilità formato scheda
11M/CT-12	CISTERNA REGINA ED EDICOLA VOTIVA DELLA REGINA COELI	Belpasso	Contrada Cisluma Rogiale	manufatto e fontano	Persona giuridica privata s.r.l.	F. 19 part. 176		D.D.S. n. 5030 del 19.01.09	D.Lgs. 22 gennaio 2004, n. 46	Autonotazione all'affiliazione contestuale al Decreto	Trascritto	Visibilità formato scheda
12M/CT-12	FABBRICATI RURALE EX PALMETO E TERRICCI	Adrano	Contrada Solochiata	fabbricato e terreno	Persona giuridica privata s.r.l.	F. 51 part. 44		D.D.S. n. 5031 del 19.01.09	D.Lgs. 22 gennaio 2004, n. 46	Autonotazione alla parziale affiliazione contestuale al Decreto	Trascritto	Visibilità formato scheda
13M/CT-12	EDIFICIO DEL CARMINE	Callagrone	Via Santa Maria del Monte, via Asilo Infantile etc.	fabbricato	Comune	F. 87 part. 739 sub 1-6, 8-10		D.D.S. n. 5033 del 19.01.09	D.Lgs. 22 gennaio 2004, n. 46	Autonotazione alla parziale affiliazione contestuale al Decreto D.D.S. di verifica n. 421 del 13.01.2010	Trascritto	Visibilità formato scheda
14M/CT-12	PALAZZO LIBERTINI	Callagrone	Via Toranzo, via Clemente, etc.	fabbricato	Comune	F. 87 part. 2131 sub 1-38, 2134 sub 1-3 o 6, 2135 sub 1-2, 2139		D.D.S. n. 5075 del 22.01.09	D.Lgs. 22 gennaio 2004, n. 46	Autonotazione alla parziale affiliazione del 27.03.2010 prot. n. 23235-Autonotazione all'affiliazione parti 2133 sub 1 e 2 e 2136 part. 1784 del 11.05.2019	Trascritto	Visibilità formato scheda
15M/CT-12	CASA DEL PORTUALE	Catania	Largo San Francesco di Paola, snc	fabbricato	Regione	F. 69 part. 9408		D.D.S. n. 5523 del 08.03.09	D.Lgs. 22 gennaio 2004, n. 46		Trascritto	Visibilità formato scheda
16M/CT-12	EX CONVENTO DEI PADRI CROCIFERI	Catania	Via Crocefati, n. 41- 69	fabbricato	Comune	F. 69 part. 4193 sub 1-11, 14-15 e 21-24, 4195 sub 1		D.D.S. n. 5755 del 03.04.09	D.Lgs. 22 gennaio 2004, n. 46		Trascritto	Visibilità formato scheda
17M/CT-12	SCUOLA ALESSIO NARBONE	Callagrone	Via degli Studi, Via Emanuele Taranto, etc.	fabbricato	Comune	F. 87 part. 1314 sub 5, 8, 10-17, 22-25, 27		D.D.S. n. 6576 del 19.06.09	D.Lgs. 22 gennaio 2004, n. 46	Autonotazione alla parziale affiliazione contestuale al Decreto	Trascritto	Visibilità formato scheda
18M/CT-12	CAPPELLA S. ANTONIO ABATE	Sant'Agata li Belliati	Via Roma, snc	edificio di culto	Comune	F. 1 part. C.C.T.		D.D.S. n. 7023 del 04.08.09	D.Lgs. 22 gennaio 2004, n. 46		Trascritto	Visibilità formato scheda
19M/CT-12	CIMITERO ANTICO	Sant'Agata li Belliati	Via Roma snc	complesso architettonico	Comune	F. 1 part. C.C.T.		D.D.S. n. 7024 del 04.08.09	D.Lgs. 22 gennaio 2004, n. 46		Trascritto	Visibilità formato scheda
20M/CT-12	UNITA' IMMOBILIARE DI PALAZZO DELL'ANTICO "SEMINARIO ARCIVESCOVILE DEI CHERICI" FABOCCHERIA	Catania	Via Etna, n. 1	unità immobiliare	Persona giuridica privata s.r.l.	F. 69 part. 8883 sub 1		D.D.G. n. 7708 del 19.10.09	D.Lgs. 22 gennaio 2004, n. 46	Autonotazione all'affiliazione contestuale al Decreto	Trascritto	Visibilità formato scheda
21M/CT-12	UNITA' IMMOBILIARE DI PALAZZO DELL'ANTICO "SEMINARIO ARCIVESCOVILE DEI CHERICI" BAR ETIOLE DICE	Catania	Via Cardinale Dusmet, n. 145	unità immobiliare	Persona giuridica privata s.r.l.	F. 69 part. 8803 sub 12		D.D.G. n. 7709 del 19.10.09	D.Lgs. 22 gennaio 2004, n. 46	Autonotazione all'affiliazione contestuale al Decreto	Trascritto	Visibilità formato scheda
22M/CT-12	"SEMINARIO ARCIVESCOVILE DEI CHERICI"	Catania	Via Etna, n. 3	unità immobiliare	Persona giuridica privata s.r.l.	F. 69 part. 8803 sub 2		D.D.G. n. 7710 del 19.10.09	D.Lgs. 22 gennaio 2004, n. 46	Autonotazione all'affiliazione contestuale al Decreto	Trascritto	Visibilità formato scheda
23M/CT-12	EX CASERMA MOCCAGATTA	Catania	Via dei Gesuiti, n. 74, 80	fabbricato	Stato	F. 69 part. 3733 sub 15		D.D.S. n. 2300 del 23.11.11	D.Lgs. 22 gennaio 2004, n. 46	D.D.S. di verifica n. 8140 del 20.06.17	Trascritto	Visibilità formato scheda
24M/CT-12	IMMOBILE AD UFFICI	Catania	Via Pesabio, nn. 19	fabbricato	Ente o Istituto pubblico	F. 18 part. 871 sub 1-4		D.D.G. n. 1576 del 23.07.10	D.Lgs. 22 gennaio 2004, n. 46		Trascritto	Visibilità formato scheda
25M/CT-12	VILLA PENNISI	Catania	Strada Giulio, snc	fabbricato	Comune	F. 34 part. 50 sub 3		D.D.G. n. 3266 del 10.12.10	D.Lgs. 22 gennaio 2004, n. 46	Autonotazione all'affiliazione del 10.02.2011 prot. n. 7096	Trascritto	Visibilità formato scheda
26M/CT-12	FABBRICATO RURALE	Acì Bonaccorsi	Via Belliati, snc	fabbricato	Persona giuridica privata s.r.l.	F. 4 part. 245 C.T.		D.D.G. n. 1430 del 29.08.11	D.Lgs. 22 gennaio 2004, n. 46	Autonotazione all'affiliazione del 10.02.2014 prot. n. 8223	Trascritto	Visibilità formato scheda
27M/CT-12	FABBRICATO CASA GRASSI MIRABANO	Linguagrossa	Via Cappuccini, n. 53	fabbricato	Persona giuridica privata s.r.l.	F. 11 part. 2381 sub 1-2, 4224		D.D.S. n. 1708 del 30.09.11	D.Lgs. 22 gennaio 2004, n. 46	Autonotazione all'affiliazione del 12.10.2011 prot. n. 66728	Trascritto	Visibilità formato scheda
28M/CT-12	PALAZZO DELLA CAMERA DI COMMERCIO	Catania	Via Cappuccini, n. 2	fabbricato	Ente o Istituto pubblico	F. 69 part. 15857		D.D.S. n. 2339 del 28.11.11	D.Lgs. 22 gennaio 2004, n. 46		Trascritto	Visibilità formato scheda
29M/CT-12	CHIESA MARIA SANTISSIMA ANNUNZIATA	Sant'Agata li Belliati	Piazza Chiesa Madre, snc	edificio di culto	Persona giuridica privata s.r.l.	F. 1 part. A		D.D.S. n. 2774 del 19.12.11	D.Lgs. 22 gennaio 2004, n. 46		Trascritto	Visibilità formato scheda
30M/CT-12	PALAZZINA TONDO GIOENI LATO EST	Catania	Via Etna, n. 782	fabbricato	Comune	F. 10 part. 99		D.D.S. n. 2776 del 19.12.12	D.Lgs. 22 gennaio 2004, n. 46		Trascritto	Visibilità formato scheda
31M/CT-12	CHIESA CATTEDRALE DI CATANIA	Catania	Piazza Duomo, snc	edificio di culto	Persona giuridica privata s.r.l.	F. 69 part. 11113 sub 1-2 e 8707		D.D.S. n. 2775 del 19.12.11	D.Lgs. 22 gennaio 2004, n. 46		Trascritto	Visibilità formato scheda
32M/CT-12	VILLA SAN SAVERIO	Catania	Via Valdivisova, n. 9	fabbricato	Ente o Istituto pubblico	F. 13 part. 222		D.D.S. n. 1053 del 16.05.12	D.Lgs. 22 gennaio 2004, n. 46		Trascritto	Visibilità formato scheda
33M/CT-12	CONFRATERNITA MARIA SS. DELLA CAVA	Catania	Via Riforma, n. 22, 24, 26, 28, 30	fabbricato	Persona giuridica privata s.r.l.	F. 68 part. 2817 sub 4		D.D.S. n. 1385 del 11.05.12	D.Lgs. 22 gennaio 2004, n. 46	Autonotazione all'affiliazione del 07.11.2010 prot. n. 51897	Trascritto	Visibilità formato scheda
34M/CT-12	PALAZZO BISCARI	Mirafiori Imbaccari	Piazza Paolo Frassinetti, snc	fabbricato	Persona giuridica privata s.r.l.	F. 6 part. 399 sub 3, 10-13		D.D.S. n. 1859 del 30.07.12	D.Lgs. 22 gennaio 2004, n. 46	Autonotazione all'affiliazione del 23.04.2014	Trascritto	Visibilità formato scheda

Impianto Fotovoltaico denominato "La Rosa", Comune di Belpasso (CT) – 40 MWac – 44,60 MWp

VERIFICA AREE IDONEE
(COMMA 8 DELL'ART.20 DEL D.L. 199/2021)

Posizione	Denominazione	Comune	Indirizzo	Tipologia	Proprietà	Dati Catastrali	Zona di rispetto	Provvedimento	legge	altri provvedimenti	note	VISUALIZZAZIONE SCHEDA
35MCT-12	TEATRO DANGIORGHI	Catania	Via Antonini di S. Catalano, nr. 227, 229, 231, 233, 235, 237	complesso architettonico	personale giuridica privata s.r.l.	F. 69 part. 8081 sub 11		D.D.S. n. 2012 del 27.08.12	D.Lgs. 22 gennaio 2004, n. 4		Trascritto	Visualizza formato scheda
36MCT-12	ABBEVERATOIO CON DELFINI	Giare	Via Principe di Piemonte	manufatto	Comune	F. 58		D.D.S. n. 2268 del 03.10.12	D.Lgs. 22 gennaio 2004, n. 4			Visualizza formato scheda
37MCT-12	CHIESA DI SANTA CATERINA D'ALESSANDRIA	Palermò	Piazza della Concordia	edificio di culto	Personale giuridica privata s.r.l.	F. 60 part. O e 3093 sub 1		D.D.S. n. 2773 del 15.11.12	D.Lgs. 22 gennaio 2004, n. 4		Trascritto	Visualizza formato scheda
38MCT-12	EX CASA DEL FASCIO - MUSEO FRANCESCO MESSINA	Linguaglossa	Piazza Remondino, nr. 9, 11	fabbricato	Comune	F. 11 part. 1373 sub 1-5		D.D.S. n. 2774 del 15.11.12	D.Lgs. 22 gennaio 2004, n. 4			Visualizza formato scheda
39MCT-12	TENUTA AMBELLIA	Militeo Val di Catania	Contrada Ambellia, snc	complesso architettonico	Regione	F. 59 part. 13, 5, 7, 8, 10, 12, 14, 16, 17, 23, 22, 33, 37, 38, 174, 193, 235-238, 259, 260, 267 C.T., n. F. 50 part. 4 sub 1 e 8 sub 14		D.D.S. n. 2707 del 07.11.12	D.Lgs. 22 gennaio 2004, n. 4		Trascritto	Visualizza formato scheda
40MCT-12	ABBEVERATOIO DEI MILLE	Adrano	Via Garibaldi, snc	manufatto	Comune	F. 79 part. 5091		D.D.G. n. 74 del 21.01.13	D.Lgs. 22 gennaio 2004, n. 4	D.D.G. di Rettifica n. 1678 del 20.09.13	Trascritto	Visualizza formato scheda
41MCT-12	CASA PATRIZIA	Linguaglossa	Via Libertà, n. 27	fabbricato	Provincia	F. 11 part. 685, 687 e 689		D.D.G. n. 223 del 05.02.13	D.Lgs. 22 gennaio 2004, n. 4		Trascritto	Visualizza formato scheda
42MCT-12	IMMOBILE	Catania	Via Enna, n. 6	fabbricato	Personale giuridica privata s.r.l.	F. 69 part. 8798 sub 7		D.D.G. n. 545 del 15.03.13	D.Lgs. 22 gennaio 2004, n. 4	Autorizzazione all'alienazione del 01.07.2013 prot. n. 31724	Trascritto	Visualizza formato scheda
43MCT-12	FONTE COMUNALE	Catagone	Via Fontanelle, snc	manufatto	Comune	F. 99 part. 374		D.D.G. n. 1481 del 05.06.13	D.Lgs. 22 gennaio 2004, n. 4			Visualizza formato scheda
44MCT-12	LAVATOIO SANTA MARIA DELLE GRAZIE	Catania	Via Valdivinova, snc	manufatto	Comune	F. 22 part. 8		D.D.G. n. 1482 del 05.06.13	D.Lgs. 22 gennaio 2004, n. 4			Visualizza formato scheda
45MCT-12	FONTANA SETTE CANALI	Catania	Piazza Alvino Di Benedetto, snc	manufatto	Comune	F. 69/5 part. 8805		D.D.G. n. 1488 del 05.06.13	D.Lgs. 22 gennaio 2004, n. 4			Visualizza formato scheda
45MCT-12 BS	PALAZZO VERGA	Catania	Via Sant'Anna, n. 8	complesso architettonico	Regione	F. 69-5 part. 33 (porzione) e 31 sub 12 e 13 (porzione)		D.D.G. n. 1554 del 11.06.2013	D.Lgs. 22 gennaio 2004, n. 4		La verifica inizia prov. tutore L. 1089/1939	Visualizza formato scheda
46MCT-12	PALAZZO SANTA NICOLELLA	Catania	Piazza Santa Nicoletta, n. 8	fabbricato	Ente o Istituto pubblico	F. 1 part. 15		D.D.G. n. 1610 del 13.06.13	D.Lgs. 22 gennaio 2004, n. 4	Autorizzazione all'alienazione del 18.10.2013 prot. n. 48118	Trascritto	Visualizza formato scheda
47MCT-12	GIARDINO DEL LIDO DEI CICLOPI	Acicatanella	Via Provinciale, n. 2	giardino o parco	Stato	F. 2 part. 100 porzione		D.D.G. n. 1677 del 20.06.13	D.Lgs. 22 gennaio 2004, n. 4		Trascritto	Visualizza formato scheda
48MCT-12	CHIESA DI SAN MICHELE ARCANGELO AI MINORITI	Catania	Via Enna, snc	edificio di culto	Personale giuridica privata s.r.l.	F. 69/N part. B2		D.Lgs. 22 gennaio 2004, n. 4	D.Lgs. 22 gennaio 2004, n. 4	Autorizzazione all'alienazione del 24.05.2022 prot. n. 24704	Trascritto	Visualizza formato scheda
49MCT-12	PALAZZO MONACO	Catania	Via XX Settembre, n. 39	fabbricato	Ente o Istituto pubblico	F. 69 part. 18412 sub 1-2	F. 69 part. 18412 porzione	D.D.S. n. 3342 del 12.11.13	D.Lgs. 22 gennaio 2004, n. 4		Trascritto	Visualizza formato scheda
50MCT-12	FONTE ACQUANOVA	Catagone	Via Acquanova, snc	manufatto	Comune	F. 87 At. D part. 5000		D.D.S. n. 3730 del 28.11.13	D.Lgs. 22 gennaio 2004, n. 4			Visualizza formato scheda
51MCT-12	FONTE COMUNALE	Mistebianco	Via Fratelli Carvi, snc	manufatto	Comune	F. 19 part. 310		D.D.S. n. 1092 del 18.04.14	D.Lgs. 22 gennaio 2004, n. 4			Visualizza formato scheda
52MCT-12	EX CONVENTO DI SANTA CATERINA DA SIENA AL ROSARIO - ARCHIVIO DI STATO	Catania	Via Vittorio Emanuele, n. 156	fabbricato	Provincia	F. 69/5 part. 8128 sub 1-3, 5, 6		D.D.G. n. 1488 del 28.05.14	D.Lgs. 22 gennaio 2004, n. 4		Trascritto	Visualizza formato scheda
53MCT-12	SALA D'ATTEA ADIACENTE L'EX FABBRICATO VIAGGIATORI	Acicatanella	Piazza Agostino Perini, n. 2	fabbricato	Già Ente o Istituto pubblico	F. 61 part. 3431		D.D.G. n. 2044 del 30.07.14	D.Lgs. 22 gennaio 2004, n. 4	Autorizzazione all'alienazione del 27.11.2014 prot. n. 52925	Trascritto	Visualizza formato scheda
54MCT-12	VILLA MANGANELLI	Zafferana Etnea	Frazione Sarno - Via IV Novembre, S. p. n. 9	complesso architettonico	Ente o Istituto pubblico	F. 31 part. 5 sub 3, 5, 6 e porzione sub 7	F. 31 part. 5 sub 4 e porzione sub 7	D.D.G. n. 2143 del 06.09.14	D.Lgs. 22 gennaio 2004, n. 4		Trascritto	Visualizza formato scheda
55MCT-12	CHIESA DI GESU' E MARIA	Palermò	Piazza Santa Barbara, snc	edificio di culto	Personale giuridica privata s.r.l.	F. 60 part. P		D.D.G. n. 2088 del 05.08.14	D.Lgs. 22 gennaio 2004, n. 4		Trascritto	Visualizza formato scheda
56MCT-12	CASTELLO MEDIEVALE E CALATABIANO	Catagone	Strada Vicinale Convento, snc - Oggi via Crivillas	complesso architettonico	Personale giuridica privata s.r.l.	F. 5 part. 257 sub 1 e 2 e part. A	F. 5 part. 68, 69, 75 e 78	D.D.G. n. 2378 del 03.09.14	D.Lgs. 22 gennaio 2004, n. 4		Trascritto	Visualizza formato scheda
57MCT-12	COLLEGIO UNIVERSITARIO ALCANTARA	Catania	Via Cerone, n. 129	fabbricato	Personale giuridica privata s.r.l.	F. 69 part. 32202 sub 6		D.D.G. n. 2381 del 03.09.14	D.Lgs. 22 gennaio 2004, n. 4		Trascritto	Visualizza formato scheda
58MCT-12	CHIESA DELL'ANGELO CUSTODE CON ANNESSA CRIPTA	San Gregorio di Catania - Geraci	Via Sgruppilla, snc	edificio di culto	Personale giuridica privata s.r.l.	F. 4 part. 60 sub 3		D.D.G. n. 2548 del 24.09.14	D.Lgs. 22 gennaio 2004, n. 4		Trascritto	Visualizza formato scheda
59MCT-12	PALAZZO GRAVINA CRUVILLAS	Catania	Piazza San Francesco d'Assisi, nr. 1-6	fabbricato	Comune - Privata	F. 69 part. 6185 sub 5		D.D.G. n. 3522 del 15.12.14	D.Lgs. 22 gennaio 2004, n. 4			Visualizza formato scheda
60MCT-12	SICULORUM GYMNASIUM	Catania	Piazza dell'Università, n. 2	fabbricato	Stato	F. 69 part. 3979		D.D.G. n. 46 del 26.01.15	D.Lgs. 22 gennaio 2004, n. 4		Trascritto	Visualizza formato scheda
61MCT-12	VILLA LETIZIA	Catania	Conso Italia, n. 24	fabbricato	Provincia	F. 69 All part. 10083		D.D.G. n. 1065 del 15.04.15	D.Lgs. 22 gennaio 2004, n. 4			Visualizza formato scheda
62MCT-12	GIARDINO BELLINI	Catania	Piazza Roma, n. 1	giardino o parco	Comune	F. 69 part. 32177, 12657 C.T., 31209 e 32178 C.F.		D.D.G. n. 1066 del 15.04.15	D.Lgs. 22 gennaio 2004, n. 4			Visualizza formato scheda
63MCT-12	CASA CANTONIERA 269-097	Ripetto	Strada 28, snc	fabbricato	Già Ente o Istituto pubblico	F. 2 part. 224 C.T. E 221 sub 2 C.F.		D.D.G. n. 1520 del 02.06.15	D.Lgs. 22 gennaio 2004, n. 4	D.D.G. di Rettifica n. 2418 del 31.08.15	Trascritto	Visualizza formato scheda
64MCT-12	CASA CANTONIERA 264-473	Scordia	Strada Provinciale 28	fabbricato	Già Ente o Istituto pubblico	F. 24 part. 154 C.T., 154 sub 2, 3 e 4 C.F.		D.D.G. n. 1521 del 03.06.15	D.Lgs. 22 gennaio 2004, n. 4	Autorizzazione all'alienazione del 07.09.2015 prot. n. 42019	Trascritto	Visualizza formato scheda
65MCT-12	LOCALE TERRENO SITO IN DISCESA VERDUMI	Catagone	Diasma Verdumi, nr. 2-4	fabbricato	Comune	F. 87 part. 1314 sub 17		D.D.G. n. 2413 del 31.08.15	D.Lgs. 22 gennaio 2004, n. 4			Visualizza formato scheda
66MCT-12	ABBEVERATOIO BARRIERA DEL BOSCO	Sant'Agata li Bialli	Barriera del Bosco - Due Olivucchi - SP 8314V snc	manufatto	Comune	F. 4 part. 95		D.D.G. n. 2719 del 16.09.15	D.Lgs. 22 gennaio 2004, n. 4			Visualizza formato scheda
67MCT-12	CASA CANTONIERA 220-221	Giammichio	Strada Provinciale 75, snc	fabbricato	Già Ente o Istituto pubblico	F. 35 part. 30		D.D.G. n. 2718 del 16.09.15	D.Lgs. 22 gennaio 2004, n. 4	Autorizzazione all'alienazione del 19.11.2015 prot. n. 56797	Trascritto	Visualizza formato scheda
68MCT-12	CHIESA SANTA MARIA LA VETERE	Militeo Val di Catania	Strada Comunale Vallone, snc	complesso monumentale	Stato	F. 32 part. 366, 367 C.F. e G.C.T.		D.D.G. n. 3408 del 22.10.15	D.Lgs. 22 gennaio 2004, n. 4		Trascritto	Visualizza formato scheda
69MCT-12	PARROCCHIA MARIA SANTISSIMA ANNUNZIATA BASILICA CATTEDRALE	Acicatanella	Piazza Duomo, snc	edificio di culto	Personale giuridica privata s.r.l.	F. 61 All C part. 1805 sub 1 (porzione)		D.D.G. n. 4288 del 30.11.15	D.Lgs. 22 gennaio 2004, n. 4			Visualizza formato scheda
70MCT-12	EX MONASTERO DEI BENEDETTINI CON ANNESSA CHIESA DI SAN NICOLA LA RENA E SACRARIO DI GUERRA	Catania	Piazza Dante, n. 1	complesso monumentale	Stato - Comune	F. 69 part. EA e 3212		D.D.G. n. 4287 del 30.11.15	D.Lgs. 22 gennaio 2004, n. 4			Visualizza formato scheda
71MCT-12	IMMOBILE DESTINATO AD ATTIVITA' COMMERCIALE SITO PALAZZO BALDANZA	Militeo Val di Catania	Via Senatore Majonara, angolo via Umberto I, n. 1	unità immobiliare	Ente o Istituto pubblico	F. 31 part. 1027 sub 13 e 17		D.D.G. n. 4288 del 30.11.15	D.Lgs. 22 gennaio 2004, n. 4			Visualizza formato scheda
72MCT-12	CASA CANTONIERA 302-872	Giammichio	Via Agostino De Pretis, snc	fabbricato	Già Ente o Istituto pubblico	F. 35 part. 27 C.T., 27 sub 2-4 C.F.		D.D.G. n. 4289 del 30.11.15	D.Lgs. 22 gennaio 2004, n. 4	Autorizzazione all'alienazione del 25.02.2016 prot. n. 10482	Trascritto	Visualizza formato scheda
73MCT-12	FABBRICATO ALLOGGI	Santa Maria di Licodia	SS 121, n. 68	fabbricato	Già Ente o Istituto pubblico	F. 33 part. 301 C.T., 301 sub 3 e 4 C.F.		D.D.G. n. 4600 del 14.12.15	D.Lgs. 22 gennaio 2004, n. 4	Autorizzazione all'alienazione del 26.02.2016 prot. n. 10484	Trascritto	Visualizza formato scheda

Impianto Fotovoltaico denominato "La Rosa", Comune di Belpasso (CT) – 40 MWac – 44,60 MWP

VERIFICA AREE IDONEE
(COMMA 8 DELL'ART.20 DEL D.L. 199/2021)

Posizione	Denominazione	Comune	Indirizzo	Tipologia	Proprietà	Dati Catastali	Zona di rispetto	Provvedimento	legge	altri provvedimenti	note	VISUALIZZA FORNITO SCHEDE	
74MCT-12	CASA CANTONIERA Km 282 -221	Calatubiano	Via Monteforte Banco, snc	fabbricato	Già Ente o Istituto pubblico	F. 14 part. 10 C.T. 10 sub 2 e 3 C.F.		D.D.G. n. 4691 del 14.12.15	D.Lgs. 22 gennaio 2004, n. 4			Visualizza formato scheda	
75MCT-12	FABBRICATO ALLOGGI	Calatubiano	Località Pastoria - Lepido - Via Stazione, snc	fabbricato	Già Ente o Istituto pubblico	F. 16 part. 535 C.T. 535 sub 2, 3 o 4 C.F.		D.D.G. n. 4692 del 14.12.15	D.Lgs. 22 gennaio 2004, n. 4	Autorizzazione all'affiliazione del 08.03.2016 prot. n. 12925		Visualizza formato scheda	
76MCT-12	CASA CANTONIERA Km 281+705	Calatubiano	Via Stazione, snc	fabbricato	Già Ente o Istituto pubblico	F. 16 part. 533 C.T. 533 sub 1 e 2 C.F.		D.D.G. n. 4693 del 14.12.15	D.Lgs. 22 gennaio 2004, n. 4	Autorizzazione all'affiliazione del 08.03.2016 prot. n. 12923		Visualizza formato scheda	
77MCT-12	UNITA' ABITATIVA E LOCALE COMMERCIALE FACENTI PARTE DELL'EX MONASTERO BADA SANT'AGATA	Catania	Via Santa Maria del Rosario, n. 12 Via Raddusa, n. 5	unità immobiliare	Persona giuridica privata s.r.l.	F. 69 part. 8123 sub 10 e 11		D.D.G. n. 192 del 01.02.16	D.Lgs. 22 gennaio 2004, n. 4	Autorizzazione all'affiliazione del 03.05.2016 prot. n. 38554		Visualizza formato scheda	
78MCT-12	PALAZZO DEGLI ELEFANTI	Catania	Piazza Duomo, n. 3	fabbricato	Comune	F. 69 part. 3978		D.D.G. n. 922 del 02.03.16	D.Lgs. 22 gennaio 2004, n. 4		Trascritto	Visualizza formato scheda	
79MCT-12	CASTELLO URSINO	Catania	Piazza Federico II di Svevia, snc	fabbricato	Stato	F. 69 part. 788		D.D.G. n. 2260 del 16.05.16	D.Lgs. 22 gennaio 2004, n. 4		Trascritto	Visualizza formato scheda	
80MCT-12	VILLA GEORGIA - PROSPETTI	Catania	Via Oronzo da Pordenone, n. 15	fabbricato	Persona giuridica privata s.r.l.	F. 14 part. 1387 sub 1		D.D.G. n. 2425 del 24.05.16	D.Lgs. 22 gennaio 2004, n. 4	Autorizzazione all'affiliazione contenuta al Decreto	Trascritto	Visualizza formato scheda	
81MCT-12	CHIESA SS. SACRAMENTO AL DUOMO CON FABBRICATO SAGRESTIA	Catania	Via Biscari, nn. 8-10	edificio di culto	Persona giuridica privata s.r.l.	F. 69 part. 32407 sub 1 o 2		D.D.G. n. 3131 del 28.07.16	D.Lgs. 22 gennaio 2004, n. 4		Trascritto	Visualizza formato scheda	
82MCT-12	PONTICELLO KM 212-790	Palermò	Contrada Gattori, snc	manufatto	Già Ente o Istituto pubblico	F. 101 part. 9 C.T.		D.D.G. n. 3935 del 23.09.16	D.Lgs. 22 gennaio 2004, n. 4			Visualizza formato scheda	
83MCT-12	TOMBINO KM 209-705	Palermò	Contrada Smerzo, snc	manufatto	Già Ente o Istituto pubblico	F. 96 part. 8 C.T.		D.D.G. n. 3936 del 23.09.16	D.Lgs. 22 gennaio 2004, n. 4			Visualizza formato scheda	
84MCT-12	BASTIONE DEL TINDARO	Catania	Via Plocciato angolo vico del Tindaro, snc	Manufatto	Ente o Istituto pubblico	F. 69 part. 3318 sub 1-9 e porzione part. 3314	F. 69 part. 3318 sub 10, porzione part. 3314 e terrapieno in non catastato	D.D.G. n. 4214 del 06.10.16	D.Lgs. 22 gennaio 2004, n. 4			Trascritto	Visualizza formato scheda
85MCT-12	CHIESA DI SAN GIUSEPPE AL DUOMO E LOCALI ANNESSI	Catania	Via Vittorio Emanuele - Via San Giuseppe al Duomo, nn. 2-4	edificio di culto	Persona giuridica privata s.r.l.	F. 69 part. 3967 sub 7, 9 e 10		D.D.G. n. 5078 del 10.11.16	D.Lgs. 22 gennaio 2004, n. 4		Trascritto	Visualizza formato scheda	
86MCT-12	PALAZZO BERTUCCI PALAU	Catania	Via Sant'Elena, n. 36	fabbricato	Persona giuridica privata s.r.l.	F. 69 part. 4262 sub 1-6, 8-11		D.D.G. n. 5090 del 10.11.16	D.Lgs. 22 gennaio 2004, n. 4		Trascritto	Visualizza formato scheda	
87MCT-12	CASA CANTONIERA KM 267-948	Siccardia	Contrada Montagna, snc	fabbricato	Già Ente o Istituto pubblico	F. 10 part. 208 sub 2-4		D.D.G. n. 6495 del 21.12.16	D.Lgs. 22 gennaio 2004, n. 4	Autorizzazione all'affiliazione del 06.03.2017 prot. n. 12845		Visualizza formato scheda	
88MCT-12	CASA CANTONIERA KM 260-187	Siccardia	SP 281, snc	fabbricato	Già Ente o Istituto pubblico	F. 17 part. 10 C.T. 10 sub 1, 540 e 541		D.D.G. n. 6496 del 21.12.16	D.Lgs. 22 gennaio 2004, n. 4	Autorizzazione all'affiliazione del 06.03.2017 prot. n. 12848	Trascritto	Visualizza formato scheda	
89MCT-12	CASA CANTONIERA KM 276-020	Mascalci	Siculo Orientale, snc	fabbricato	Già Ente o Istituto pubblico	F. 26 part. 5 sub 2		D.D.G. n. 6497 del 21.12.16	D.Lgs. 22 gennaio 2004, n. 4	Autorizzazione all'affiliazione del 06.03.2017 prot. n. 12849	Trascritto	Visualizza formato scheda	
90MCT-12	CASA CANTONIERA KM 271-486	Giame	Via Aprile Fioscozzano, n. 164	fabbricato	Già Ente o Istituto pubblico	F. 29 part. 157 sub 1		D.D.G. n. 6498 del 21.12.16	D.Lgs. 22 gennaio 2004, n. 4	Autorizzazione all'affiliazione del 06.03.2017 prot. n. 12841	Trascritto	Visualizza formato scheda	
91MCT-12	FARO DI CAPO MOLINI	Aciciale	Via Leonardi, n. 3	fabbricato	Stato	F. 72 part. 90 sub 3	F. 72 part. 90 sub 1 e 2	D.D.G. n. 685 del 21.02.17	D.Lgs. 22 gennaio 2004, n. 4	Il decreto conferma il D.A. n. 6762 del 12.07.1999	Vedi 4/AS/CT - Trascritto	Visualizza formato scheda	
92MCT-12	CHIESA DI SANTA VENERA ALTA	Mascalci	Via Trombetta, snc	fabbricato	Già Ente o Istituto pubblico	F. 2 part. A		D.D.G. n. 1887 del 29.04.17	D.Lgs. 22 gennaio 2004, n. 4		Trascritto	Visualizza formato scheda	
93MCT-12	EX CONVENTO DEI FRATI MINORI CAPPUCCINI	Randazzo	Via Cappuccini, n. 5	fabbricato	Persona giuridica privata s.r.l.	F. 103 part. 23 sub. 4 e 5 (porzioni), 67/9 sub 1	F. 103 part. 23 sub 4 e 5 (porzioni) e parti. 5578, 5580, 3519, 3379 e 3388 C.T.	D.D.G. n. 3327 del 13.07.17	D.Lgs. 22 gennaio 2004, n. 4	Autorizzazione all'affiliazione contenuta al Decreto	Trascritto	Visualizza formato scheda	
94MCT-12	CHIESA ED EX MONASTERO DI SANTA LUCIA	Adrano	Via Roma, n. 10/70	edificio di culto	Persona giuridica privata s.r.l.	F. 79 part. 8 sub 1, 4218 sub 1-29	F. 79 part. 4218 sub 12	D.D.G. n. 4756 del 10.18.17	D.Lgs. 22 gennaio 2004, n. 4		Vedi 145/MAC/CT	Visualizza formato scheda	
95MCT-12	CHIESA E MONASTERO DI SAN BENEDETTO	Catania	Via Crocifissi, n. 22	edificio di culto	Persona giuridica privata s.r.l.	F. 69 part. S1, 3848 sub 1-3, 16-17, 19-21, 3948 sub 1-4, 8-12		D.D.G. n. 6941 del 23.11.17	D.Lgs. 22 gennaio 2004, n. 4	Autorizzazione all'affiliazione prot. n. 9166 del 21.11.2018	Trascritto	Visualizza formato scheda	
96MCT-12	FACCIATA IMMOBILE	San Giovanni La Punta	Via Duca D'Aosta, nn. 98-100	fabbricato	Persona giuridica privata s.r.l.	F. 4 part. 220		D.D.G. n. 2185 del 27.04.18	D.Lgs. 22 gennaio 2004, n. 42 (art. 12)			Visualizza formato scheda	
97MCT-12	CHIESA DI SANTA MARIA DELL'ALTO	Palermò	Via dei Normanni, snc	edificio di culto	Persona giuridica privata s.r.l.	F. 59 part. B		D.D.G. n. 2130 del 07.05.18	D.Lgs. 22 gennaio 2004, n. 42 (art. 12)			Visualizza formato scheda	
98MCT-12	LOCALE NEGOZIO IN VIA ETNEA PIANO TERRA	Catania	Via Etnea, n. 113	unità immobiliare	Persona giuridica privata s.r.l.	F. 69 part. 4062 sub 7		D.D.G. n. 2131 del 07.05.18	D.Lgs. 22 gennaio 2004, n. 42 (art. 12)	Rettificato con D.D.G. n. 4045 del 04.09.2018 - Autorizzazione all'affiliazione prot. n. 46574 del 02.10.2019	Trascritto	Visualizza formato scheda	
99MCT-12	SCALINATA DELLA MATRICE	Palermò	Via Motrone, snc	spazio urbano	Comune	F. 60		D.D.G. n. 2156 del 15.05.2019	D.Lgs. 22 gennaio 2004, n. 42 (art. 12)			Visualizza formato scheda	
100MCT-12	PADIGLIONE DELL'EX PESCHERIA	Adrano	Piazza Merello, snc	manufatto	Comune	F. 79		D.D.G. n. 3808 del 02.08.2019	D.Lgs. 22 gennaio 2004, n. 42 (art. 12)			Visualizza formato scheda	
101MCT-12	CHIESA DI SAN SEBASTIANO E LOCALI ANNESSI	Catania	Piazza Federico II di Svevia, snc	complesso immobiliare	Persona giuridica privata s.r.l.	F. 69 part. C sub 1 e 6		D.D.G. n. 4503 del 04.10.2019	D.Lgs. 22 gennaio 2004, n. 42 (art. 12)		Trascritto	Visualizza formato scheda	
102MCT-12	CHIESA DI SAN GAETANO ALLE OROTTE	Catania	Piazza Carlo Alberto, snc	edificio di culto	Persona giuridica privata s.r.l.	F. 99 part. 23		D.D.G. n. 6580 del 21.12.2019	D.Lgs. 22 gennaio 2004, n. 42 (art. 12)		Trascritto	Visualizza formato scheda	
103MCT-12	CHIESETTA DI S. ANTONIO ABATE	San Giovanni La Punta - Frazione di Trapani	Piazza San Antonio	edificio di culto	Persona giuridica privata s.r.l.	F. 9 part. B		D.D.G. n. 763 del 12.03.2019	D.Lgs. 22 gennaio 2004, n. 42 (art. 12)		Trascritto	Visualizza formato scheda	
104MCT-12	CHIESA DI SAN FRANCESCO DI PAOLA	Catania	Piazza San Francesco di Paola	edificio di culto	Persona giuridica privata s.r.l.	F. 69 part. O4 sub 1		D.D.G. n. 2247 del 30.06.2019	D.Lgs. 22 gennaio 2004, n. 42 (art. 12)		Trascritto	Visualizza formato scheda	
105MCT-12	CHIESA DI SANT'ANTONIO ABATE E LOCALI ANNESSI	Palermò	Piazza Vittorio Veneto, snc	edificio di culto	Persona giuridica privata s.r.l.	F. 60 part. H sub 1, 2 e 3		D.D.G. n. 3133 del 09.07.2019	D.Lgs. 22 gennaio 2004, n. 42 (art. 12)	Autorizzazione all'affiliazione prot. n. 44286 del 06.11.2020	Trascritto	Visualizza formato scheda	
106MCT-12	CASA CANTONIERA KM 13+946	Palermò	Via San Marco, snc	fabbricato	Già Ente o Istituto pubblico	F. 59 part. 247		D.D.G. n. 3227 del 17.07.2019	D.Lgs. 22 gennaio 2004, n. 42 (art. 12)		Trascritto	Visualizza formato scheda	
107MCT-12	CASA CANTONIERA KM 15+285	Palermò	Via San Marco, snc	fabbricato	Già Ente o Istituto pubblico	F. 58 part. 68		D.D.G. n. 3228 del 17.07.2019	D.Lgs. 22 gennaio 2004, n. 42 (art. 12)		Trascritto	Visualizza formato scheda	
108MCT-12	STAZIONE DI SCETTINO - S. MARIA DI LICODIA	Palermò	Contrada Schettino, snc	complesso immobiliare	Già Ente o Istituto pubblico	F. 38 part. 5, 101, 104, 212, 213 C.F. e 163 C.T.		D.D.G. n. 3229 del 17.07.2019	D.Lgs. 22 gennaio 2004, n. 42 (art. 12)		Trascritto	Visualizza formato scheda	
109MCT-12	STAZIONE DI PATERNO - SAN MARCO	Palermò	Via San Marco, snc	complesso immobiliare	Già Ente o Istituto pubblico	F. 58 part. 62, 226 C.F. e 69 C.T.		D.D.G. n. 3230 del 17.07.2019	D.Lgs. 22 gennaio 2004, n. 42 (art. 12)		Trascritto	Visualizza formato scheda	
110MCT-12	CASA CANTONIERA KM 10+942	Belpasso	Località Guorata - Strada provinciale 15, snc	fabbricato	Già Ente o Istituto pubblico	F. 62 part. 107 sub 1 e 2		D.D.G. n. 38 del 20.01.2020	D.Lgs. 22 gennaio 2004, n. 42 (art. 12)			Visualizza formato scheda	
111MCT-12	IMMOBILI ATTIGUI ALL'ORATORIO SAN FILIPPO NERI	Catania	Via San Giovanni Bosco, 5 e 9 - via Crocetto, Gelafo, 16	fabbricato	Persona giuridica privata s.r.l.	F. 69 part. R sub 11-16		D.D.G. n. 798 del 09.03.2020	D.Lgs. 22 gennaio 2004, n. 42 (art. 12)	Autorizzazione all'affiliazione prot. n. 23407 del 25.09.2020	Trascritto	Visualizza formato scheda	
112MCT-12	CAPPELLA FUNERARIA DELLA CONFRATERNITA' DEL SS. SACRAMENTO	San Gregorio di Catania	Via Salvo D'Acquisto, snc	fabbricato	Persona giuridica privata s.r.l.	F. 1 part. C.C.T.		D.D.S. n. 1991 del 23.06.2020	D.Lgs. 22 gennaio 2004, n. 42 (art. 12)		Trascritto	Visualizza formato scheda	

Impianto Fotovoltaico denominato "La Rosa", Comune di Belpasso (CT) – 40 MWac – 44,60 MWp
VERIFICA AREE IDONEE
(COMMA 8 DELL'ART.20 DEL D.L. 199/2021)

Posizione	Denominazione	Comune	Indirizzo	Tipologia	Proprietà	Dati Catastali	Zona di rispetto	Provvedimento	logge	altri provvedimenti	note	VISUALIZZA FORNITO SCHEDE
113MCT-12	PALAZZO REBURDONNE	Calligarisone	Via Reburdone e scala Santa Maria del Monte	fabbricato	Comune	F. 87 part. 751 sub 1-3, 5-8, 12-15		D.D.S. n. 2847 del 08.09.2020	D.Lgs. 22 gennaio 2004, n. 42 (art. 12)	Autotizzazione all'alienazione sub 13 concordata al Decreto	Toscritto	
114MCT-12	CHIESA ED EX CONVENTO DI SANTA MARIA DI GESU'	Vicini	Piazza Santa Maria di Gesu' - via Cappuccini - vicolo Romolo	complesso architettonico	Persona giuridica privata s.f.l.	F. 80 parti. E, 581 sub 3, 5, 7, 8		D.D.S. n. 3814 del 28.11.2020	D.Lgs. 22 gennaio 2004, n. 42 (art. 12)	Autotizzazione all'alienazione pari 581 sub 7 e 8 (pari. n. 3077 del 21.01.2021)	Toscritto	
115MCT-12	TERRI CON FABBRICATO RURALE SITI IN C.DA CARRUBELLA	Givonni di Catania	C.da Carrubella presso via Fratelli Bandiera	terreno con fabbricato	Stato	F. 8 parti. 358 e 1433 porzione C.T., part. 1457		D.D.S. 738 del 15.04.2021	D.Lgs. 22 gennaio 2004, n. 42 (art. 12)		Toscritto	
116MCT-12	RIFUGIO ANTIAREO DI VIA DANIELE N. 9	Catania	Via Daniele, 9	manufatto	Stato	F. 69 part. 22566 C.F.		D.D.S. n. 1711 del 04.06.2021	D.Lgs. 22 gennaio 2004, n. 42 (art. 12)			
117MCT-12	EX CONSERVATORIO DELLA PROVVIDENZA	Catania	Via Menlevogino, 5	complesso architettonico	Persona giuridica privata s.f.l.	F. 69 part. 31873 sub 2-4, 7, 8 porzione, 10 porzione, 11, 12 porzione, 13, 14, 15 porzione, N2 C.F.	F. 69 part. 31873 sub 1, 6, 8 porzione, 9, 10 porzione, 11, 12 porzione, 15 porzione C.F.	D.D.S. n. 3819 del 13.10.2021	D.Lgs. 22 gennaio 2004, n. 42 (art. 12)		Toscritto	
118MCT-12	UNITA' IMMOBILIARI FACENTI PARTE DI PALAZZO SCHIARO BURRELLO	Bronte	Piazza Maticeo, 3	fabbricato	Persona giuridica privata s.f.l.	F. 82 part. 293 (porzione) sub 12, 14-17		D.D.G. 535 del 23.02.2022	D.Lgs. 22 gennaio 2004, n. 42 (art. 12)	Autotizzazione all'alienazione prot. n. 11286 del 04.03.2022	Toscritto	
119MCT-12	VILLA BELVEDERE	Acireale	Piazza Indrizzo, snc	giardino o parco	Comune	F. 62 part. 58 sub 1 e sub 2, 284-286 C.T. e F. 62 part. 661 C.T.	F. 62 part. 24, 854-856 C.F. e part. 853 C.T.	D.D.G. n. 602 del 14.03.2022	D.Lgs. 22 gennaio 2004, n. 42 (art. 12)		Toscritto	
120MCT-12	CHIESA DI SAN MICHELE ARCANGELO	Sant'Agata Li Barchi	Piazza Marconi, snc	edificio di culto	Persona giuridica privata s.f.l.	F. 3 part. A.C.F.		D.D.G. n. 818 del 15.03.2022	D.Lgs. 22 gennaio 2004, n. 42 (art. 12)		Toscritto	
121MCT-12	EDIFICIO DI ETA' GRECA, EDIFICIO AL TOMBEVIALE RESTI DI MURO	Bronte	C.da Edoia o c.da Santa Venera	terreno con fabbricati	Regione	F. 31 part. 85 (porzione) o F. 32 part. 50 (porzione)		D.D.G. n. 1880 del 24.05.2022	D.Lgs. 22 gennaio 2004, n. 42 (art. 12)		Toscritto	
122MCT-12	COMPLESSO STAZIONE FERROVIARIA DI CATANIA CENTRALE	Catania	Piazza Papa Giovanni XXIII, snc	complesso immobiliare	Gia Ente o Istituto pubblico	F. 69 part. 7533 sub 5-8, 12-14, 20, 29-26, 36-40 e 43 (porzione)		D.D.G. n. 2802 del 19.07.2022	D.Lgs. 22 gennaio 2004, n. 42 (art. 12)		Toscritto	
123MCT-12	RESTI DI STRUTTURA FUNERARIA DI ETA' ROMANA	Catania	Via Antico Corso, 3, 5 e 7	fabbricato	Ente o Istituto pubblico	F. 69 part. 4484 sub 8 e sub 7 (porzione)	F. 69 part. 4484 sub 9 e sub 7 (porzione)	D.D.G. n. 3699 del 15.09.2022	D.Lgs. 22 gennaio 2004, n. 42 (art. 12)			
124MCT-12	PIAZZA DUOMO, FONTANA DELL'AMENANO, FONTANA DELL'ELEFANTE	Catania	Piazza Duomo, snc	spazio urbano	Comune	F. 69 spazio compreso tra le part. 3978, 8115, 11113, 8789, 8303, 8814, 9528, 3070 parti. E5 e D5 C.T.		D.D.G. n. 4249 del 11.10.2022	D.Lgs. 22 gennaio 2004, n. 42 (art. 12)			
1CT	ANTICO CASTELLO	Acicastello			Comune			Dichiarazione prot. 951 del 28.11.1910	L. 20 giugno 1909, n. 364		Visualizza formato scheda	
2CT	EX COLLEGGIO PENNISI	Acireale	Via Collegio Pennisi, n. 8	fabbricato	Comune	F. 61/B part. 3346		Dichiarazione prot. 5889 del 14.06.1982	L. 1 giugno 1939, n. 1089		Visualizza formato scheda	
3CT	CASA DEL SEC. XVII	Acireale	Via Carrù, n. 21	fabbricato	Privata			Notifica del 26.03.1930	L. 20 giugno 1909, n. 364		Visualizza formato scheda	
4CT	PORTALE BAROCCO DELLA CHIESA S. VINCENZO FERRERI	Acireale	Via Carrù	elemento architettonico	Persona giuridica privata s.f.l.			Notifica del 31.12.1929	L. 20 giugno 1909, n. 364		Visualizza formato scheda	
5CT	CASA SAMPERI SEC. XVII	Acireale	Via Carrù, n. 29	fabbricato	Privata			Notifica del 26.03.1930	L. 20 giugno 1909, n. 364		Visualizza formato scheda	
6CT	CASA BAROCCA SEC. XVII	Acireale	Via Delfico, n. 66	fabbricato	Privata			Notifica del 26.03.1930	L. 20 giugno 1909, n. 364		Visualizza formato scheda	
7CT	CASA DEL SEC. XVII	Acireale	Via Affin Grassi, n. 13	fabbricato	Privata			Notifica del 26.03.1930	L. 20 giugno 1909, n. 364		Visualizza formato scheda	
8CT	PALAZZETTO MODC' SEC. XVII	Acireale	Via Rosario Modò, n. 40	fabbricato	Privata			Notifica del 26.03.1930	L. 20 giugno 1909, n. 364		Visualizza formato scheda	
9CT	PALAZZO LIBERTINI	Calligarisone	Via Clementi, Via Taranto e Informa	fabbricato	Comune						Visualizza formato scheda	
10CT	CHIESA S. CHIARA	Calligarisone			Privata			Notifica del 29.12.1910	L. 20 giugno 1909, n. 364		Visualizza formato scheda	
11CT	LOGGIA ORNATA CON MANICOLE DEL '700	Calligarisone	Via Cardona	elemento architettonico	Privata			Notifica del 09.06.1912	L. 20 giugno 1909, n. 364		Visualizza formato scheda	
12CT	PORTA CASPRIO DEGLI INVALIDI DI S. MARIA DI GESU'	Calligarisone	Borgata Santa Maria di Gesu'	elemento architettonico	Comune			Notifica del 17.04.1929	L. 20 giugno 1909, n. 364		Visualizza formato scheda	
13CT	PALAZZO EX MONTE DELLE PRESTANZE	Calligarisone		fabbricato	Comune			Notifica del 17.04.1929	L. 20 giugno 1909, n. 364		Visualizza formato scheda	
14CT	VILLA V. EMANUELE II	Calligarisone	Villa Vittorio Emanuele	giardino o parco	Comune			Notifica del 17.04.1929	L. 20 giugno 1909, n. 364		Visualizza formato scheda	
15CT	BALCONE DI ANTONIO GAGINI	Calligarisone	Poggio Croci	elemento architettonico	Privato			Notifica del 17.04.1929	L. 20 giugno 1909, n. 364		Visualizza formato scheda	
17CT	CHIESA DI SANTA DOMENICA	Condigione di S. Maria	Confraternita S. Maria	edificio di culto	Privata			Notifica del 31.08.1909	L. 20 giugno 1909, n. 364		Visualizza formato scheda	
18CT	CASTELLO MEDIOVALE O CASTELLO DI LAURIA	Condigione di S. Maria		complesso architettonico	Privato			Notifica del 02.12.1909	L. 20 giugno 1909, n. 364		Visualizza formato scheda	
19CT	CHIESETTA DI SAN FRANCESCO DI ASSISI	Catania	Via Cifali, n. 80	edificio di culto	Privata			Dichiarazione del 12.08.1948	L. 1 giugno 1939, n. 1089		Visualizza formato scheda	
20CT	CAPPELLA CAPITANO	Catania	Oratorio di Catania	fabbricato	Privata			Dichiarazione del 01.09.1950	L. 1 giugno 1939, n. 1089		Visualizza formato scheda	
21CT	ESEDRA DI PIAZZA DANTE - PARTE MERIDIONALE DELL'EDIFICIO SETTECENTUALE	Catania	Piazza Dante	beni appartenenti ad un complesso architettonico	Privato			Dichiarazione del 10.08.1950	L. 1 giugno 1939, n. 1089		Toscritto	Visualizza formato scheda
22CT	PALAZZO CLESTRI	Catania	Via Etna, n. 122	fabbricato	Privata	F. 69 partita n. 8001		Dichiarazione del 26.03.1958	L. 1 giugno 1939, n. 1089		Visualizza formato scheda	
23CT	PALAZZO S. GIULIANO	Catania	Piazza Università	fabbricato	Privata	Partita n. 5459		Dichiarazione del 08.05.1958	L. 1 giugno 1939, n. 1089		Visualizza formato scheda	
24CT	PALAZZO BARONI MASSA DI S. DEMETRIO	Catania	Via Etna - Via di S. Demetrio	fabbricato	Privata	Partita n. 16892		Dichiarazione del 08.05.1958	L. 1 giugno 1939, n. 1089		Visualizza formato scheda	
25CT	ISTITUTO TECNICO INDUSTRIALE ARCHIMEDE	Catania	Viale Regina Margherita, n. 32	fabbricato	Ente o Istituto pubblico	F. 22 parti. 261 sub 1, 262 sub 2 e 263 sub 3		D.M. del 17.05.1958	L. 1 giugno 1939, n. 1089		Proiezioni per la tutela insediata delle Chiese di Santa Maria di Gesu'	Visualizza formato scheda

Impianto Fotovoltaico denominato "La Rosa", Comune di Belpasso (CT) – 40 MWac – 44,60 MWP
VERIFICA AREE IDONEE
(COMMA 8 DELL'ART.20 DEL D.L. 199/2021)

Posizione	Denominazione	Comune	Indirizzo	Tipologia	Proprietà	Dati Catastali	Zona di rispetto	Provvedimento	legge	altri provvedimenti	note	VISUALIZZA FORMATO SCHEDE
29-CT	PALAZZO PANCARI	Catania	Via Etna - Via Umberto	fabbricato	Privata	F. 69/B part. 6425		D.M. Del 18.09.1960	L. 1 giugno 1939, n. 1089			Visualizza formato scheda
30-CT	MONASTERO S. NICOLA E TRE ALTARELLI	Nicosia		complesso architettonico	Privata			Notifica del 27.02.1942	L. 1 giugno 1939, n. 1089			Visualizza formato scheda
34-CT	CAPPELLA PATERNO DENTRO LA CHIESA DI SANTA MARIA DI GESU'	Catania	Piazza Santa Maria Maria di Gesù	edificio di culto	Privata			Notifica del 16.09.1909	L. 20 giugno 1939, n. 364			Visualizza formato scheda
35-CT	CASA MATERIALE DI VINCENZO BELLINI E ALTRA CASA FACENTI PARTE DI PALAZZO GRIVINA	Catania	Via Vittorio Emanuele, n. 245/244	unità immobiliare	Privata			Notifico del 21.11.1923 e del 6.12.1923	L. 1 giugno 1939, n. 1089			Visualizza formato scheda
36-CT	PORTALE SECENTESCO DELLA CHIESA S. NICOLELLA	Catania		elemento architettonico	Persona giuridica privata s.r.l.			Notifica del 21.07.1934	L. 20 giugno 1939, n. 364			Visualizza formato scheda
40-CT	PALAZZO REFORGIATO (LIGGIERI)	Milello Val di Catania	Piazza Vittorio Emanuele - Via Umberto I	fabbricato	Privata			Dichiarazione del 22.10.1949	L. 1 giugno 1939, n. 1089			Visualizza formato scheda
41-CT	CHIESA S. MARIA NUOVA	Milello Val di Catania		edificio di culto	Persona giuridica privata s.r.l.			Notifica del 06.10.1932	L. 1 giugno 1939, n. 1089			Visualizza formato scheda
3A5-CT	CASTELLO FEUDALE BARRESI	Milello Val di Catania		fabbricato	Privata			Notifiche del 20.03.1930 e del 19.07.1932	L. 1 giugno 1939, n. 1089			Visualizza formato scheda
45-CT	CASTELLO MEDIOVALE DETTO DI OLIVIO O MONTE GRIFONE	Minico	Fonte Sclita Fontano	complesso architettonico	Privata			Notifica del 21.03.1919	L. 1 giugno 1939, n. 1089			Visualizza formato scheda
46-CT	ABBZIA S. NICOLA L'ARENA	Nicosia		complesso architettonico	Privata			Dichiarazione del 12.08.1948	L. 1 giugno 1939, n. 1089		Trascritto	Visualizza formato scheda
49-CT	CASA CAVALLARO	Randazzo	Via Umberto I, n. 87-89	fabbricato	Privata			Notifica del 25.10.1910	L. 1 giugno 1939, n. 1089			Visualizza formato scheda
51-CT	CASA FINOCCHIARO O CLARENTANO	Randazzo	Via Diaz degli Alonzi, n. 293	fabbricato	Privata			Notifica del 27.11.1910	L. 1 giugno 1939, n. 1089			Visualizza formato scheda
52-CT	CUBA AI MISCHI	Randazzo	Fondo Santa Anastasia	fabbricato	Privata			Notifica del 28.11.1910	L. 1 giugno 1939, n. 1089			Visualizza formato scheda
53-CT	CASTELLO MEDIOVALE	Randazzo	Via San Martino, n. 38	fabbricato	Privata			Notifica del 28.11.1910	L. 1 giugno 1939, n. 1089			Visualizza formato scheda
54-CT	CASA LA MACCHIA	Randazzo	Via Cavallaro, n. 17	fabbricato	Privata			Notifica del 23.11.1910	L. 1 giugno 1939, n. 1089			Visualizza formato scheda
55-CT	CASA CAMARDA	Randazzo	Via Cerauzza	fabbricato	Privata			Notifica del 05.10.1910	L. 1 giugno 1939, n. 1089			Visualizza formato scheda
56-CT	TORRE SEMAFORICA	Riposto	Contraea Sclaczo	fabbricato	Privata	F. 16 part. 30		Dichiarazione del 17.03.1949	L. 1 giugno 1939, n. 1089		Trascritto	Visualizza formato scheda
57CT38MCT	PALAZZO BRANCIFORTI-TRABIA E SUE PERTINENZE	Scordia	Via Trinita, n. 86	fabbricato	Privata	"Numero di mappa 1147"		D.M. del 24.03.1954	L. 1 giugno 1939, n. 1089		Trascritto	Visualizza formato scheda
58-CT	VILLA ANNA	Sant'Agata Buzzi	Piazza Montepio - Via Umberto	fabbricato	Privata			Dichiarazione del 22.06.1949	L. 1 giugno 1939, n. 1089		Trascritto	Visualizza formato scheda
59-CT	PALAZZO DE CRISTOFARO	Scordia	Via Trinita, n. 3-11; Corso Vittorio Emanuele, n. 1-7; Via Branciforte, n. 8; Via de Martino, n. 6-14	fabbricato	Comune	F. 21/A part. 1141 sub 1-14		Dichiarazione prot. 1514 del 13.02.1989	L. 1 giugno 1939, n. 1089		Trascritto	Visualizza formato scheda
60-CT	CASA NARO FACCIATA	Scordia		elemento architettonico	Privata			Notifica del 22.02.1932	L. 20 giugno 1939, n. 364			Visualizza formato scheda
61-CT	BALCONI SETTECENTESCO	Scordia	Via Colombo - Via Gargano	elemento architettonico	Privata			Notifica del 10.08.1932	L. 20 giugno 1939, n. 364			Visualizza formato scheda
62-CT	PALAZZINA PAOLI GIA' ALBERTINI	Scordia		fabbricato	Privata			Notifica del 21.04.1936	L. 20 giugno 1939, n. 364			Visualizza formato scheda
63-CT	GRUPPO IN LEGNO A TUTTO RILIEVO, BASSORILIEVO E DUE SARCOFAGI ESISTENTI NELLA CHIESA DEL CARMELO	San Michele di Ganzaria		Manufatto	Privata			Notifica del 10.04.1913	L. 20 giugno 1939, n. 364			Visualizza formato scheda
66-CT	SANTUARIO DELLA MADONNINA	Valverde	Piazza del Santuario	edificio di culto	Persona giuridica privata s.r.l.			Notifica del 18.08.1963	L. 1 giugno 1939, n. 1089			Visualizza formato scheda
	IMMOBILE SITO IN VIA CAVOUR	Acirone	Via Cavour, n. 6	fabbricato	Privata		F. 61 C part. 4657	D.P.R.S. n. 2728 del 31.05.65	L. 1 giugno 1939, n. 1089	Tutela ambientale di Piazza Duomo	Trascritto	Visualizza formato scheda
1	IMMOBILE SITO IN PIAZZA DUOMO	Acirone	Piazza Duomo, nn. 15, 16, e 17	fabbricato	Privata		F. 61 C part. 6876	D.P.R.S. n. 2729 del 31.05.65	L. 1 giugno 1939, n. 1089	Tutela ambientale di Piazza Duomo	Trascritto	Visualizza formato scheda
2	PONTE MEDIOVALE	Belpasso	Contrada Giustinella dei Monaci	Manufatto	Privata			D.P.R.S. n. 7 del 23.07.1975	L. 1 giugno 1939, n. 1089		Trascritto	Visualizza formato scheda
3	RUDERI DEL SEICENTESCO ABITATO DI FENICIA-MONCADA E TERRENO DI PERTINENZA	Belpasso	Contrada San Todaro	terreno	Privata	F. 74 part. 4, 5 e 6 C.T.		D.A. n. 1249 del 30.03.77	L. 1 giugno 1939, n. 1089		Trascritto	Visualizza formato scheda
4	CINTA MURARIA MEDIOVALE E IMMOBILI AD ESSA ADDOSSATI	Castiglione	Via Sant'Agostino del n. 1 al 17 o Via Porta Ruggiero del n. 1 al n. 37		Privata	F. 87/A part. 560 sub 1 e 2, 561 sub 1-3, 562, 260; 2636 sub 1 e 2, 564, 465 sub 1, 565 sub 2, 566 sub 1 e 2, 570, 572 sub 1 e 2, 573, 569, 571, 568 e 697		D.P.R.S. n. 507 del 17.04.74	L. 1 giugno 1939, n. 1089		Trascritto	Visualizza formato scheda
6	VILLA MANGANELLI	Catania	Corso Italia, n. 37	fabbricato	Privata	F. 69/F part. 1798 sub 1-8, 20385, 20386 e 20387		D.P.R.S. n. 722 del 18.08.71	L. 1 giugno 1939, n. 1089		Trascritto	Visualizza formato scheda
7	CHIESA DI S. MARIA DELLA OGNINELLA	Catania	Piazza Ogninella	edificio di culto	Privata	F. 69/5 part. G/4 sub 1-3, 5		D.A. n. 1248 del 30.03.77	L. 1 giugno 1939, n. 1089		Trascritto	Visualizza formato scheda
8	PALAZZINA ZUCCARELLO	Catania	Via Gabriele D'Annunzio, n. 39/A	fabbricato	Privata	F. 69 E part. 16142 sub 1-4		D.P.R.S. n. 2058 del 30.10.76	L. 1 giugno 1939, n. 1089		Trascritto	Visualizza formato scheda
9	CASA VACCARINI	Catania	Via Saverio, Via Cola Pece, Via Sordani	fabbricato	Privata	F. 66 T part. 6973, 6980, 6980 sub 1 e 3		D.P.R.S. n. 782 del 15.06.72	L. 1 giugno 1939, n. 1089		Trascritto	Visualizza formato scheda
10	PALAZZO DE LEONI GIA' PALAZZO MAJORANA	Milello Val di Catania	Via Porta della Terra n. 55 e 59	fabbricato	Privata	F. 31/A part. 2948 sub 1-4, 2033 sub 3 e 4, 2948 sub 1-3		D.A. n. 525 del 30.03.77	L. 1 giugno 1939, n. 1089		Trascritto	Visualizza formato scheda
11	PALAZZO BALDANZA GIA' BRANCIFORTI	Milello Val di Catania	Via Umberto	fabbricato	Privata	F. 31/A part. 1024		D.P.R.S. n. 5012 del 06.09.69	L. 1 giugno 1939, n. 1089		Trascritto	Visualizza formato scheda
12	PALAZZO SEICENTESCO EX BARONE TINEO	Milello Val di Catania	Via San Silvestro n. 28, 28, 30	fabbricato	Privata	F. 31/A part. 2018 sub 1 e 3		D.A. n. 2285 del 26.11.76	L. 1 giugno 1939, n. 1089		Trascritto	Visualizza formato scheda
13	EDIFICIO IN VIA UMBERTO 144	Minico	Via Umberto, n. 144	fabbricato	Privata	F. 100 part. 1095		D.P.R.S. n. 28 del 10.12.75	L. 1 giugno 1939, n. 1089		Trascritto	Visualizza formato scheda
14	RESTI BIFORA DEL XV SEC. IN CASA CAMARDA	Randazzo	Via Caragazzo, n. 29	Manufatto	Privata	F. 103/b part. 782		D.P.R.S. n. 622 del 05.03.77	L. 1 giugno 1939, n. 1089		Trascritto	Visualizza formato scheda
15	PALAZZO BARBAGALLO	Trocastagni	Via Francesco Crispi - Via Vittorio Emanuele	fabbricato	Privata	F. 21 part. 911		D.P.R.S. n. 4309 del 03.06.69	L. 1 giugno 1939, n. 1089		Trascritto	Visualizza formato scheda
16	VILLA CRAI'	Valverde	Via dei Villini, n. 2	fabbricato	Privata	F. 9 part. 14 sub 2		D.A. n. 2317 del 20.05.77	L. 1 giugno 1939, n. 1089		Trascritto	Visualizza formato scheda
17	PALAZZO GIOENI-ASMUNDO	Catania	Piazza Universita' - Via Elio	fabbricato	Privata	partita n. 16859		D.P.R.S. n. 4311 del 03.06.69	L. 1 giugno 1939, n. 1089	Il D.P.R.S. consolidato D.M. del 27.06.1958 notificati 111.11.1958	Trascritto	Visualizza formato scheda
18	VILLA MANCINI BATTAGLIA E PARCO ANNESSO	Catania	Via Messina n. 591	fabbricato - parco o giardino	Privata	F. 8 part. part. 167 sub 4		D.P.R.S. n. 9 del 27.03.75	L. 1 giugno 1939, n. 1089		Trascritto	Visualizza formato scheda

Impianto Fotovoltaico denominato "La Rosa", Comune di Belpasso (CT) – 40 MWac – 44,60 MWp
VERIFICA AREE IDONEE
(COMMA 8 DELL'ART.20 DEL D.L. 199/2021)

Posizione	Denominazione	Comune	Indirizzo	Tipologia	Proprietà	Dati Catastali	Zona di rispetto	Provvedimento	legge	altri provvedimenti	note	VISUALIZZA FORMATO SCHEDA
95MCT	PALAZZO PRINCIPALE RIGGIO DI CAMPOPIORITO	Acicalena	Via Campo Fioriti	complesso immobiliare	Pubblica o privato	F. 3 parti: 206, 771, 078 sub 1, 1082 sub 1-5, 1883 sub 1-5, 1884 sub 1-4, 1888 sub 1-7, 1886, 2131 sub 1 e 2 (porzione), 2951, 0 e F.		D.A. n. 8428 del 07.06.1999	L. 1 giugno 1939, n. 1089		Trascritto	Visualizza formato scheda
97MCT	FARO	Riposto	Via Duca degli Abruzzi, n. 2	fabbricato	Stato	F. 2 parti: 210, 320		D.A. n. 6955 del 22.06.1999	L. 1 giugno 1939, n. 1089		Trascritto	Visualizza formato scheda
98MCT	PALAZZO PEDAGOGICI	Catania	Via Vittorio Emanuele, n. 49	fabbricato	Pubblica o privato	F. 69/T part. 8488 sub 2-6		D.A. n. 7519 del 09.11.1999	L. 1 giugno 1939, n. 1089		Trascritto	Visualizza formato scheda
99MCT	VILLA GINA	Nicosia	Via Cesare Battisti, n. 165	fabbricato - parco o giardino	Privata	F. 28 part. 193 sub 1 e 2	F. 28 part. 193, 210 (porzione), 211, 569 (porzione)	D.A. n. 7524 del 09.11.1999	L. 1 giugno 1939, n. 1089		Trascritto	Visualizza formato scheda
90MCT	VILLA LAUDANI	Padara	Via Luciani	fabbricato - parco o giardino	Private	F. 22 part. 842	F. 22 part. 2448, 2449 e 2831	D.A. n. 5024 del 04.01.2000	L. 1 giugno 1939, n. 1089		Trascritto	Visualizza formato scheda
91MCT	VILLA PATTI	Catagione	Via Santa maria di Gesù, n. 43	fabbricato - parco o giardino	Comune	F. 110 part. 3	F. 110 part. 1, 2, 4, 8, 10, 24, 28 e 35	D.A. n. 5035 del 04.01.2000	L. 1 giugno 1939, n. 1089		Trascritto	Visualizza formato scheda
92MCT	PALAZZO MARLETTA	Catania	Via Erasmo Marfetta, n. 7	fabbricato	Privata	F. 69 part. 3970 sub 1-12		D.A. n. 8195 del 04.07.01	D.L. n. 490 del 1999	D.M. del 28.09.1900	Trascritto	Visualizza formato scheda
93MCT	COMPLESSO DELLA PURITA' CHIESA E MURIA MEDIEVALI	Catania						D.A. n. 6648 del 10.09.01	D.L. n. 490 del 1999		Trascritto	Visualizza formato scheda
94MCT	PALAZZO SPADARO E ANNESSO GIARDINO	Catagione	Via San Bonaventura, n. 22	fabbricato	Privata	F. 87 part. 307 sub 1-13, 16-19 e part. 316		D.A. n. 7024 del 09.10.01	D.L. n. 490 del 1999		Trascritto	Visualizza formato scheda
95MCT	VILLA MUSMECI	Riposto	Contrada Femmina Mista	fabbricato	Privata	F. 16 part. 29		D.D.G. n. 5216 del 20.02.03	D.L. n. 490 del 1999		Trascritto	Visualizza formato scheda
96MCT	PALAZZO ASMUNDO FRANCIACA NAVA	Catania	Via Astrundo, n. 3	fabbricato	Privata	F. 69 part. 22125 sub 1-3, 5 e 8, part. 3832 sub 1-25 e part. 3846, 3847 e 3837		D.D.G. n. 5217 del 20.02.03	D.L. n. 490 del 1999		Trascritto	Visualizza formato scheda
97MCT	PALAZZO DELLE FINANZE, EX CONVENTO DI S. MARIA DI NOVALLUCCO	Catania	Piazza Vincenzo Bollini o Via Teano Massimo	Complesso architettonico	Stato	F. 69 part. 6244		D.D.G. n. 5486 del 17.03.04	D.L. n. 490 del 1999		Trascritto	Visualizza formato scheda
98MCT	CAPPELLA E PALAZZO BONAUTO	Catania	Via Vittorio Emanuele - Via Bonaiuto	fabbricato	Privata	F. 69 part. 6728 sub 1-3, 5, 6, 10, 11, 15-21, 27, 29-31, 34, 38-40, 41, porzione, 42 porzione, 44-47 e part. 6727		D.D.S. n. 6976 del 24.11.04	D.Lgs. 22 gennaio 2004, n. 42 (art. 13)		Trascritto	Visualizza formato scheda
99MCT	EX CONVENTO DI SAN BONAVENTURA	Catagione	Via Ex Matroni n. 1-7	Complesso architettonico	Stato	F. 67 part. 554		D.D.S. n. 5540 del 19.03.05	D.Lgs. 22 gennaio 2004, n. 42 (art. 13)		Trascritto	Visualizza formato scheda
100MCT	PALAZZO VIGO	Riposto	Località Torre Archiani - Via Marina n. 45-53	fabbricato	Privata	F. 0 part. 213 sub 2-14		D.D.G. n. 8080 del 27.10.05	D.Lgs. 22 gennaio 2004, n. 42 (art. 13)		Trascritto	Visualizza formato scheda
101MCT	PROSPETTI DI PALAZZO SPECIALE	Catania	Via Umberto I, n. 134	fabbricato	Privata	F. 69 part. 15202 sub 3, 10-16, 18, 20-22, 24, 25, 27, 28, 31-37, 39-43, 45, 47-48, 51 e 62		D.D.G. n. 5062 del 02.02.06	D.Lgs. 22 gennaio 2004, n. 42 (art. 13)	D.D.S. di rettifica n. 1994 del 28.06.2020 (inserimento sub)	Trascritto	Visualizza formato scheda
102MCT	PROSPETTO DI PALAZZO MODO'	Acicalena	Piazza Duomo	fabbricato	Privata	F. 61 part. 3706 sub 2, 5-11, 13 e 14		D.D.G. n. 7370 del 27.02.06			Trascritto	Visualizza formato scheda
103MCT	COMPLESSO RURALE CASE COFFIMINO	Catagione	S.S. 117	complesso immobiliare	Privata	F. 73 part. 72, 73, 74, 75, 76, 77, 78, 79, 80 e 84	F. 73 31, 82 porzione, 83 e 104 porzione	D.D.G. n. 7652 del 20.03.06			Trascritto	Visualizza formato scheda
104MCT	COMPLESSO EX MANIFATTURA TABACCHI	Catania	Via Garibaldi	complesso immobiliare	Privata	F. 69 part. 1980 porzione		D.D.G. n. 7700 del 06.04.06		D.D.S. di rettifica n. 8494 del 2007 (Ampliamento vincolo)	Trascritto	Visualizza formato scheda
105MCT	CASA IN VIA AGONIA	Randazzo	Via Agonia, n. 3-5	fabbricato	Privata	F. 103 part. 399 sub 1 e 2		D.D.G. n. 9415 del 08.08.06			Trascritto	Visualizza formato scheda
106MCT	VILLA DEI MARCHESI ROMEO DELLE TORRAZZE	Catania	Viale Regina Margherita, n. 8	fabbricato - parco o giardino	Privata	F. 22 part. 295 sub 1-3 e 513		D.D.G. n. 10518 del 30.11.06			Trascritto	Visualizza formato scheda
107MCT	PALAZZO MARABITO	Piedimonte Etneo	Corso Vittorio Emanuele, n. 44-58	fabbricato	Privata			D.D.G. n. 6228 del 12.06.07	D.Lgs. 22 gennaio 2004, n. 42 (art. 13)		Trascritto	Visualizza formato scheda
108MCT	PALAZZO VOCI	Piedimonte Etneo	Piazza Roma, n. 12	fabbricato	Privata	F. 34 part. 467		D.D.S. n. 6090 del 30.05.2007	D.Lgs. 22 gennaio 2004, n. 42 (art. 13)		Trascritto	Visualizza formato scheda
109MCT	VILLA MARIA	Sant'Agata li Bualti	Via Scuola di Betta, n. 41	fabbricato - parco o giardino	Privata	F. 1 part. 193, 194, 195 sub 1-5, 100-188		D.D.S. n. 7370 del 02.10.2007	D.Lgs. 22 gennaio 2004, n. 42 (art. 13)		Trascritto	Visualizza formato scheda
110MCT	CASA MAGNETIZIA RADDUSA	Catania	Piazza San Placido, n. 8	fabbricato	Privata	F. 69 part. 8761 sub 1 e 8764 sub 3-6		D.D.S. n. 7371 del 02.10.2007	D.Lgs. 22 gennaio 2004, n. 42 (art. 13)		Trascritto	Visualizza formato scheda
111MCT	PALAZZO ASMUNDO DI GISIRA	Catania	Via Gisira, n. 40	fabbricato	Privata	F. 69 part. 8857 sub 3-6, 11-14, 16-20, 22, 24 e 25		D.D.S. n. 7403 del 03.10.2007	D.Lgs. 22 gennaio 2004, n. 42 (art. 13)		Trascritto	Visualizza formato scheda
112MCT	CASTELLO DI SERRAVALLE	Milico		fabbricato	Privata	F. 21 part. 10		D.D.S. n. 7404 del 03.10.2007	D.Lgs. 22 gennaio 2004, n. 42 (art. 13)		Trascritto	Visualizza formato scheda
113MCT	PALAZZO DEL GRADO	Catania	Via Etna, n. 193	fabbricato	Privata	F. 69 part. 4562 sub 24, 8, 25, 35 e 41		D.D.S. n. 7492 del 11.10.2007	D.Lgs. 22 gennaio 2004, n. 42 (art. 13)		Trascritto	Visualizza formato scheda
114MCT	EX CONVENTO DEL CARMINE CON ANNEXA CHIESA E TOMBA ROMANA	Catania	Piazza Carlo Aliberti, via G. Bruno, via G. Oberdan	complesso architettonico	Stato - persona giuridica privata s.r.l.	F. 69 part. 6951, V3, U3		D.D.S. n. 7560 del 17.10.2007	D.Lgs. 22 gennaio 2004, n. 42 (art. 13)		Trascritto	Visualizza formato scheda
115MCT	CASA PADRONALE GRASSI GIULIANO	Riposto	Strada 17, n. 36	fabbricato	Privata	F. 8 part. 11	F. 8 part. 12, 13 (porzione), 104 (porzione), 114 (porzione) e 228 (porzione)	D.D.S. n. 7561 del 17.10.2007	D.Lgs. 22 gennaio 2004, n. 42 (art. 13)		Trascritto	Visualizza formato scheda
116MCT	EX CONVENTO DI S. FRANCESCO D'ASSISI E ANNEXA CHIESA	Catania	Piazza S. Francesco, via Vittorio Emanuele, via S. Giuseppe al Duomo	fabbricato	Stato	F. 69 part. 3927 sub 14 e 15, 3931 sub 11-13, 3937, 13746 e U1		D.D.S. n. 7659 del 23.10.2007	D.Lgs. 22 gennaio 2004, n. 42 (art. 13)		Trascritto	Visualizza formato scheda
117MCT	PALAZZO BRUCA, AMPLIAMENTO VINCOLO PRECEDENTE (D.A. 6258/95)	Catania	Via Vittorio Emanuele, n. 201	fabbricato	Privata	F. 69 part. 5303 sub 13		D.D.S. n. 7660 del 23.10.2007	D.Lgs. 22 gennaio 2004, n. 42 (art. 13)	Si veda il D.A. 6258 del 08.06.1996 che vincola Palazzo Bruca	Trascritto	Visualizza formato scheda

Impianto Fotovoltaico denominato "La Rosa", Comune di Belpasso (CT) – 40 MWac – 44,60 MWP
VERIFICA AREE IDONEE
(COMMA 8 DELL'ART.20 DEL D.L. 199/2021)

Posizione	Denominazione	Comune	Indirizzo	Tipologia	Proprietà	Dati Catastali	Zona di rispetto	Provvedimento	legge	altri provvedimenti	note	VISUALIZZA FORNITO SCHEDE
118MCT	VILLA PAPPALARDO - TREWHELL	Catania	Viale Regina Margherita, 12-14	fabbricato - parco o giardino	Privato	F. 22 part. 276 sub 1-13, 274 sub 1, 2, 2 gr.ta C1, 4-8, 6 gr.ta C1 o 393		D.D.S. n. 8493 del 06.12.2007	D.Lgs. 22 gennaio 2004, n. 42 (art. 13)		Trascritto	Visualizza formato scheda
119MCT	PALAZZO EX ENEL	Catania	Piazza Trento, n. 11 e 12	fabbricato	Privato	F. 69 part. 30769 porzione		D.D.S. n. 7347 del 07.08.08	D.Lgs. 22 gennaio 2004, n. 42 (art. 13)	D.D.G. 5287 del 13.02.2009 Annullamento ipoteche di tutela industria		Visualizza formato scheda
120MCT	VILLA CUTURE RECUPERO	Catania	Viale Regina Margherita, n. 20	fabbricato - parco o giardino	Privata	F. 22 part. 273 sub 1-8 e 500		D.D.S. n. 289 del 26.02.10	D.Lgs. 22 gennaio 2004, n. 42 (art. 13)			Visualizza formato scheda
121MCT	EX MONTE DI PIETA'	Catania	Via Sant'Esplo, n. 1	fabbricato	Privata	F. 69 part. 13579 sub 12 e 13		D.D.S. n. 290 del 26.02.10	D.Lgs. 22 gennaio 2004, n. 42 (art. 13)			Visualizza formato scheda
122MCT	VILLA COCUZZA	Catania	Corso Italia, n. 209	fabbricato - parco o giardino	Privato	F. 69 part. 15418 sub 1-3, 18852, 18851 porzione e 18309 sub 2, 4 e 11		D.D.S. n. 882 del 01.06.10	D.Lgs. 22 gennaio 2004, n. 42 (art. 13)			Visualizza formato scheda
123MCT	PALAZZO SANTAGATI SQUILLACI	Mancinella	Via Roma, nn. 39-45	fabbricato - parco o giardino	Privato	F. 20 part. 272, 728 e 1272		D.D.G. n. 828 del 27.05.2011	D.Lgs. 22 gennaio 2004, n. 42 (art. 13)			Visualizza formato scheda
124MCT	PALAZZO TEZZANO (VEDI 137MCT)	Catania						D.D.S. 64 del 28.12.2012		Retifica D.P.R.S. 7462/1966 e D.A. 6482/1996		Visualizza formato scheda
125MCT	VILLA MANGANELLI BISICARI	Viagrande	Via Garibaldi, n. 303	fabbricato - parco o giardino	Privata	F. 9 part. 117 sub 4, 118 sub 1, 1364 e porzione 1363	F. 9 part. part. 118 sub 2 e porzione 1363	D.D.S. n. 965 del 11.05.2012	D.Lgs. 22 gennaio 2004, n. 42 (art. 13)		Trascritto	Visualizza formato scheda
126MCT	VILLA TRINGALI	Catania	Via Duca Degli Abruzzi, n. 50	fabbricato - parco o giardino	Privata	F. 15 part. 182 sub 3-8		D.D.S. n. 1222 del 30.05.2012	D.Lgs. 22 gennaio 2004, n. 42 (art. 13)			Visualizza formato scheda
127MCT	PALAZZO VERGA	Catania	Via Sant'Anna, n. 8	fabbricato	Privata e Pubblica	F. 69 All'S part. 33 porzione e part. 31 sub 2-11, 16, 19-21 (preempto)		D.D.G. n. 1054 del 11.04.2013	D.Lgs. 22 gennaio 2004, n. 42 (art. 13)	Retifica D.A. n. 5440 del 09.04.98		Visualizza formato scheda
128MCT	COMPLESSO TORRE CASALOTTO	Adi Catena		complesso architettonico	Privato	F. 12 part. 24, 25, 174, 378, 379, 281, 282, 558, 559, 560, 562, 563 e 568	F. 12 part. 23, 26, 564, 565, 561, 112, 308, 311, 312, 310, 615, 616, 617, 618, 280, 314, 315, 367, 368, 369, 310, 311, 355, 356, 673, 620, 21, 27, 28, 117, 173, 372, 373, 566, 508, 622, 353, 23, 823, 384, 718, 283, 567, 716, 720, 721, 722, 619, 557, 12, 109, 1084, 1012, 13, 14, 111, 107, 17, 940, 1021, 1020, 19, 1306, 996, 225, 9, 1011, 898, 899 e 992	D.D.G. n. 2067 del 22.07.2013	D.Lgs. 22 gennaio 2004, n. 42 (art. 13)	Retifica D.D.G. n. 2955 del 09.09.2015	Vedi anche 137MCT	Visualizza formato scheda
129MCT	COMPLESSO ARCHITETTONICO EX SEDE DELLA FEDERAZIONE CONSORZI AGRARI	Catania	Via Cichoforu Calandri, n. 152	complesso immobiliare	Privata	F. 69 All. A part. 13952		D.D.G. n. 2919 del 01.10.2013	D.Lgs. 22 gennaio 2004, n. 42 (art. 13)			Visualizza formato scheda
130MCT	EX PALAZZO CATALANO	Catania	Via Umberto, n. 151	fabbricato	Privata	F. 69 part. 21117 sub 1-3, 7-10, 12-14, 16-23		D.D.G. n. 2048 del 30.07.2014	D.Lgs. 22 gennaio 2004, n. 42 (art. 13)		Trascritto	Visualizza formato scheda
131MCT	CHIESA DELL'ANGELO CUSTODE E ANNESSA CRIPTA	San Gregorio di Catania	Via Sgroppello, snc	edificio di culto	Privata e Pubblica	F. 74 part. 60 sub 2 e 3		F. 4 part. 1187, 1186, 1191 e 1186	D.Lgs. 22 gennaio 2004, n. 42 (art. 12 e 13)		Trascritto	Visualizza formato scheda
132MCT	PALAZZO MAJORANA	Catania	Via IV Aprile - Via Littorio - Via Gigonno Rivovato	fabbricato	Privato	F. 69 part. 6345 sub 7-9, 12-19, 22-25, 28 e 31-38		D.D.G. n. 3621 del 15.12.2014	D.Lgs. 22 gennaio 2004, n. 42 (art. 13)	Retifica D.D.G. n. 971 del 01.03.2017		Visualizza formato scheda
133MCT	PALAZZO GRAVINA CRUYLLAS	Catania	Piazza San Francesco d'Assisi, n. 1-6	fabbricato	Privata e Pubblica	F. 69 part. 9185 sub 1-4, 6-13, 1, 19-21, 26-30, 34, 41, 42, 44 e 45		D.D.G. n. 2322 del 15.12.2014	D.Lgs. 22 gennaio 2004, n. 42 (art. 13)	Retifica D.D.G. n. 1001 del 13.04.2015	Trascritto	Visualizza formato scheda
134MCT	EX CASA RAPISARDA	Giarre	Corso Italia, n. 173	fabbricato	Privata	F. 59 part. part. 1552		D.D.G. n. 296 del 10.02.2015	D.Lgs. 22 gennaio 2004, n. 42 (art. 13)			Visualizza formato scheda
135MCT	VILLA TRIGONA DUCA DI MISTERBIANCO	Catania	Viale Regina Margherita, n. 8	fabbricato	Privata	F. 22 part. 282		D.D.G. n. 1002 del 13.04.2015	D.Lgs. 22 gennaio 2004, n. 42 (art. 13)		Trascritto	Visualizza formato scheda
136MCT	PALAZZETTO NOBILIARE E ANNESSI	San Pietro Civenna	Via Umberto, n. 54	fabbricato - parco o giardino	Privata	F. 3 part. 234 sub 1-3, 346 e 233		D.D.G. n. 2717 del 16.09.2015	D.Lgs. 22 gennaio 2004, n. 42 (art. 13)		Trascritto	Visualizza formato scheda
137MCT	COMPLESSO TORRE CASALOTTO	Adi Catena			Privato			D.D.G. n. 2955 del 29.09.2015	D.Lgs. 22 gennaio 2004, n. 42 (art. 13)	Retifica del D.D.G. 128MCT	Retifica intitolazione di una particella	Visualizza formato scheda
138MCT	PALAZZO DEI PRINCIPI DI GIOVANNI	Trecasali	Via Lucia Margano n. 20	complesso architettonico	Privata e Pubblica	F. 21 part. 171 sub 1-7 e 11-14	F. 17 part. 64, 318, 884, 885, 808 e 910	D.D.G. n. 3193 del 26.07.2016	D.Lgs. 22 gennaio 2004, n. 42 (art. 13)		Trascritto	Visualizza formato scheda
139MCT	VILLA BOSCHIGLIUOLO GRAVINA E PARCO ANNESSO	Caltagirone	Via Bosugliuola n. 22	fabbricato - parco o giardino	Privata	F. 111 part. 66, 479, 481 e 718 sub 1-4		D.D.G. n. 3196 del 26.07.2016	D.Lgs. 22 gennaio 2004, n. 42 (art. 13)		Trascritto	Visualizza formato scheda
140MCT	VILLA CHIARANDA E PARCO ANNESSO	Caltagirone	Via Patini n. 10	fabbricato - parco o giardino	Privato	F. 138 part. 818, 93, 94, 819 e 821		D.D.G. n. 4498 del 13.10.2016	D.Lgs. 22 gennaio 2004, n. 42 (art. 13)		Trascritto	Visualizza formato scheda

Posizione	Denominazione	Comune	Indirizzo	Tipologia	Proprietà	Dati Catastali	Zona di rispetto	Provvedimento	legge	altri provvedimenti	note	VISUALIZZA FORNITO SCHEDE
141MCT	PALAZZETTO SCLUTO	Catania	Corso Italia, n. 286 e 300	fabbricato	Privato	F. 69 part. 16658 sub 3, 8, 11 e 13-16		D.D.G. n. 4523 del 02.11.2018	D.Lgs. 22 gennaio 2004, n. 42 (art. 13)		Trascritto	Visualizza formato scheda
142MCT	VILLA DI MARTINO	Caltagirone	Via Santa Maria di Gesù, n. 49	fabbricato	Privata	F. 110 part. 13	F. 110 part. 1568 e 373	D.D.G. n. 6194 del 16.12.2018	D.Lgs. 22 gennaio 2004, n. 42 (art. 13)		Trascritto	Visualizza formato scheda
143MCT	CHIESA ED EX MONASTERO DEL SS. SALVATORE	Caltagirone	Via SS. Salvatore, Via Vespro e Via Passaria	complesso architettonico	Privata e Pubblica	F. 87 part. 5523 sub 1-3, 7-11 e part. F sub 3-4		D.D.G. n. 488 del 14.02.2017	D.Lgs. 22 gennaio 2004, n. 42 (art. 13)		Trascritto	Visualizza formato scheda
144MCT	VILLA LA CASINA	Misterbianco	Via Madonna degli Arenalati n. 1	fabbricato	Privato	F. 11 part. 190 sub 2	F. 11 part. 2462, 1760 e 1763	D.D.G. n. 3595 del 01.08.2017	D.Lgs. 22 gennaio 2004, n. 42 (art. 13)		Trascritto	Visualizza formato scheda
145MCT	CHIESA ED EX MONASTERO DI SANTA LUCIA	Adriano	Via Roma, n. 10/70	complesso architettonico	Privata e Pubblica	F. 79 part. X sub 1 e 2, part. 4218 sub 1-29	F. 79 part. 4218 sub 12	D.D.G. n. 4739 del 10.10.2017	D.Lgs. 22 gennaio 2004, n. 42 (art. 13)			Visualizza formato scheda
146MCT	PALAZZO RINDONE	Catania	Via G. D'Annunzio, 33	fabbricato	Privata e Pubblica	F. 69 part. 21107 sub 1, 2, 4-8, 6, 11, 15-17, 18, 21, 22, 24 e 28-38		D.D.G. n. 830 del 26.02.2018	D.Lgs. 22 gennaio 2004, n. 42 (art. 13)		Trascritto	Visualizza formato scheda
147MCT	PALAZZO MANGANELLI E GIARDINO ANNESSO	Catania	Piazza Manganelli, Via Sangliano, Via Recalco e Via Squallaci	fabbricato - parco o giardino	Privata	F. 69 part. 8026 sub 3-5, 10, 12, 13, 20, 32-35, 39-41, 46, 48, 50-54		D.D.G. n. 4442 del 24.09.2018	D.Lgs. 22 gennaio 2004, n. 42 (art. 13)			
148MCT	TOMBA DI DOMENICO BAZZANO	Catania	Cimitero		Privata e Pubblica			D.D.G. n. 5670 del 20.11.2018	D.Lgs. 22 gennaio 2004, n. 42 (art. 13)			
149MCT	PALAZZO PAPPALARDO CORVAJA	Pedara	Corso Aie di Giove, 81/83		Privata			D.D.G. n. 5999 del 20.11.2018	D.Lgs. 22 gennaio 2004, n. 42 (art. 13)			
150MCT	VILLINO MAJORANA	Catania	Corso Italia, 61/63	complesso architettonico	Privata			D.D.S. n. 317 del 12.02.2019	D.Lgs. 22 gennaio 2004, n. 42 (art. 13)			
151MCT	VILLA PULVIRENTI	Catania	Via Renato Imbriani, 201	complesso architettonico	Privata	F. 14 part. 514 sub 1, 2, 6, 7, 8		D.D.G. n. 321 del 19/02/2019	D.Lgs. 22 gennaio 2004, n. 42 (art. 13)			
152MCT	EX CHIESA ED EX CONVENTO DEI PADRI GESUITI	Viagrande	Via Vitarola n. 24	complesso architettonico	Privata			D.D.G. n. 1899 del 28.04.2019	D.Lgs. 22 gennaio 2004, n. 42 (art. 13)			
153MCT	IMMOBILE DENOMINATO CIRCOLO UNIONE	Pedara	Piazza Don Diego Pappalardo n. 9/8	fabbricato	Privata			D.D.G. n. 331 del 10.02.2020	D.Lgs. 22 gennaio 2004, n. 42 (art. 13)			
154MCT	CHIESA DELLA MADONNA DELL'IMPERIO	Catania	Via Pastena n. 40	fabbricato	Privata e Pubblica			D.D.G. n. 332 del 10.02.2020	D.Lgs. 22 gennaio 2004, n. 42 (art. 13)			
155MCT	PALAZZO DELL'EX SEMINARIO DEI CHERICI	Catania	Piazza Duomo, 3	fabbricato	Privata e Pubblica			D.D.G. n. 867 del 11.03.2020	D.Lgs. 22 gennaio 2004, n. 42 (art. 13)			
156MCT	VILLA MAJORANA	Milite Val di Catania	C.da Profilo Salvo	fabbricato	Privato			D.D.S. n. 5478 del 16.12.2021	D.Lgs. 22 gennaio 2004, n. 42 (art. 13)			
157MCT	CASA TOMASELLO	Belpasso	Piazza dei Martiri 1 e 3	fabbricato	Privata			D.D.G. n. 788 del 10.03.2022	D.Lgs. 22 gennaio 2004, n. 42 (art. 13)			

Impianto Fotovoltaico denominato "La Rosa", Comune di Belpasso (CT) – 40 MWac – 44,60 MWp
 VERIFICA AREE IDONEE
 (COMMA 8 DELL'ART.20 DEL D.L. 199/2021)

VINCOLI BENI STORICO-ARTISTICO

CATANIA						
COMUNE	BENE SS.ARTISTICO	DECRETO	TIPO PROVV	VIA/PIAZZA	DATA NOTIFICA	DECRETO RETTIFICA
CATANIA	COLLEZIONE ERNESTO BIZZARRO VEDUTE DI MONUMENTI ARCHEOLOGICI	7538 DEL 09/11/99	D.A.			

VINCOLI BENI ETNO-ANTROPOLOGICI

CATANIA						
COMUNE	BENE	TIPO PROVV.	DECRETO/DD.MM./DPRS	VIA/PIAZZA	DATA NOTIFICA	DECRETO RETTIFICA
MASCALI	COLLEZIONE DI PUPPI SICILIANI	D.A.	989 DEL 09/04/86		NOT.	
CATANIA	LOC. OGNINA - ANTICO POZZO ED OPERE DI CANALIZZAZIONE	D.A.	4686 DEL 07/12/89			
MALETTO	PALMENTO - C.DA RIZZO	D.A.	7120 DEL 06/07/96			
MASCALUCIA	COMPLESSO RURALE PALMENTO MASSA ANNUNZIATA	D.A.	7589 DEL 07/09/96		NOT.	
BELPASSO	COLLEZIONE DI INTERESSE ETNO	D.A.	5025 DEL 18/01/97		NOT.	
CALTAGIRONE	PALMENTO IN C.DA ANGELI	D.A.	5459 DEL 03/03/97		NOT.	
MISTERBIANCO	STABILIMENTO MONACO	D.A.	5304 DEL 17/02/99			
SAN GREGORIO DI CATANIA	COMPLESSO RURALE CON PALMENTO SITO IN VIA TERZERA N. 26	D.D.S.	7022 DEL 5.8.03			
CATANIA	CARROZZE D'EPOCA DELL'ISTITUTO INCREMENTO IPPICO	D.D.S.	8778 DEL 9.12.03			
PALAGONIA	NORIA BLANDINI	D.D.S.	9024 DEL 17.12.03	C.DA SAN GIOVANNI		
CATANIA	SISTEMA DI CAPTATAZIONE ACQUE SOTTERRANEE	D.D.G.	7540 DEL 30/9/05	VIA VIVALDI		
CATANIA	CONDOTTO SOTTERRANEO FACENTE PARTE DELL'ANTICO ACQUEDOTTO DI CIBALI	D.D.G.	8844 DEL 15.2.06			
ADRANO	POZZO TORRE MINA'	D.D.G.	7457 DEL 6.3.06	C.DA MINA' CAPPELLONE		
BRONTE	CARTIERA MASSERIA LOMBARDO	D.D.G.	7651 DEL 20.3.06	C.DA CUNTORATI		
BRONTE	COLLEZIONE DI INTERESSE ETNOANTROPOLOGICO NUNZIO LOMBARDO	D.D.S.	7661 DEL 23.10.07			
ACIREALE	TORRE D'ACQUA E SAIA	D.D.S.	8614 DEL 13.12.07	CONTRADA SCILLICHENDA		
SANTA VENERINA	RACCOLTA ETNOGRAFICA MUSEO DEL PALMENTO CARNABACI/ANBLARD	D.D.S.	7348 DEL 7.8.08			

Impianto Fotovoltaico denominato "La Rosa", Comune di Belpasso (CT) – 40 MWac – 44,60 MWp
VERIFICA AREE IDONEE
 (COMMA 8 DELL'ART.20 DEL D.L. 199/2021)

VINCOLI BENI ARCHEOLOGICI

CATANIA								
COMUNE	BENE	TIPO DI PROV.	PROVVEDIMENTO	VIA/PIAZZA	ART. 21	DATA NOTIFICA	DECRETO RETTIFICA	DATA NOTIFICA
CALTAGIRONE	Z.A. IN C.D.A.S. MAURO DI SOPRA		98 DEL 26/01/80	C.D.A.S. MAURO DI SOPRA		NOT.		
ACICASTELLO	COLLEZIONE MATERIALI ARCHEOLOGICI DALL'ETA' PREISTORICA A QUELLA BIZANTINA		2293 DEL 12/12/81			NOT.		
CATANIA	Z.A. IN C.D.A. DIFESA		2907 DEL 22/11/82			NOT.		
ADRANO	LASTRA DI PIOMBO DI ETA' ARCAICA		403 DEL 06/04/81			NOT.	422 DEL 08/03/82	NOT.
	Z.A. GIOBBE		2255 DEL 17/09/82			NOT.		
	Z.A. PROSSIMITA' CHIESA S. ALFIO		2675 DEL 30/10/82	C.D.A. GIOBBE		NOT.		
	RESTI TESSUTO URBANO ANTICA ADRANON		2073 DEL 11/11/83	C.D.A. DIFESA		NOT.	1208 DEL 07/08/84	NOT.
	Z.A. IN C.D.A. ZACCONI		2074 DEL 11/11/83	C.D.A. ZACCONI		NOT.		
GRAMMICHELE	Z.A. IN C.D.A. PIANO CROCE		693 DEL 10/04/85	C.D.A. PIANO CROCE		NOT.		
CATANIA	COLLEZIONE ARCHEOLOGICA RAPISARDI		3142 DEL 23/11/85			NOT.		
PALAGONIA	CHIESA PALEOCRISTIANA		1130 DEL 13/05/86	C.D.A. S. GIOVANNI		NOT.		
CATANIA	CHIESETTA PALEOCRISTIANA		1961 DEL 31/07/87	VIA CONSOLI		NOT.		
PALAGONIA E MILITELLO	Z.A. IN C.D.A. FRATTECARIA E ACQUANARA		1240 DEL 07/05/91	C.D.A. FRATTECARIA E ACQUANARA		NOT.		
CALTAGIRONE	Z.A. PIANO BELLIA		8538 DEL 29/10/92			NOT.		
LICODIA EUBEA	INSEDIAMENTO TARDO-ELLENISTICO		5851 DEL 15/05/93			NOT.		
LICODIA EUBEA	INSEDIAMENTO PREISTORICO		5850 DEL 15/05/93			NOT.		
CATANIA	PORTE DEL MURO ESTERNO PERIMETRALE DEL TEATRO ANTICO SOTTO PALAZZO GRAVINA		5384 DEL 10/02/96			NOT.		
VALVERDE	RESTI INSEDIAMENTI ARCAICI E PREISTORICI		5643 DEL 19/03/96	C.D.A. CASALROSATO-MONTEORO		NOT.		
PATERNO'	VILLAGGIO I ETA' DEL BRONZO		8958 DEL 19/12/96	C.D.A. SAN MARCO-SALINELLE		NOT.		
MINEO	NECROPOLI E VILLAGGIO ETA' BRONZO		8960 DEL 19/12/96	C.D.A. CAMUTI PIANO VATTANO		NOT.		
MINEO	RESTI INSEDIAMENTO ETA' GRECA		8978 DEL 20/12/96	C.D.A. PORRAZZELLI		NOT.		
CATANIA	ACQUEDOTTO ROMANO COLLINA CURIA		5023 DEL 19/01/97			NOT.		
ADRANO	Z.A. IN C.D.A. SCIARE MANGANELLI		5024 DEL 19/01/97	C.D.A. SCIARE MANGANELLI		NOT.		
PATERNO'	Z.A. IN C.D.A. PIETRALUNGA		5144 DEL 28/01/97	C.D.A. PIETRALUNGA		NOT.		
ADRANO	RESTI ABITAZIONE II SEC. A.C.		5464 DEL 03/03/97	C.D.A. GIOBBE		NOT.	7534 DEL 09/11/99	
MINEO	ABITATO DEL IV SEC. A.C.		7403 DEL 13/10/97	C.D.A. ROCCHICELLA	818 DEL 04/11/98	NOT.	6421 DEL 07/08/99	
S.MARIA DI LICODIA	CIVITA' DI PATERNO'		7559 DEL 23/10/97	C.D.A. CICERO		NOT.	5008 DEL 12/01/98	NOT.
CATANIA	COLLEZIONE ARCHEOLOGICA ZAPPALA'		5005 DEL 12/01/98			NOT.		
ADRANO	RESTI ANTICHI PERTINENTI ABITATO DI ADRANON		6337 DEL 01/07/98			NOT.		
RAMACCA	RESTI DI VILLA ROMANA		6343 DEL 01/07/98	C.D.A. CASTELLITO		NOT.		
MINEO	Z.A. MONTE CATALFARO		6351 DEL 01/07/98			NOT.		
CATANIA	COLLEZIONE SIS. MARIO CIANCIO SANFILIPPO		7080 DEL 05/08/98			NOT.		
MINEO	MONTE CATALFARO RUBERI DEL CASTELLO		7085 DEL 05/08/98			NOT.		
MINEO	MONTE CATALFARO		7086 DEL 05/08/98			NOT.		
CASTEL DI IUDICA	RESTI ANTICHI SUL MONTE IUDICA		8061 DEL 30/10/98	C.D.A. ROCCHICELLA		NOT.		
MINEO	Z.A. C.D.A. ROCCHICELLA FMC N. 23		8117 DEL 04/11/98	C.D.A. ROCCHICELLA		NOT.		
MINEO	Z.A. C.D.A. ROCCHICELLA		8118 DEL 04/11/98	C.D.A. ROCCHICELLA		NOT.	421 DEL 07/08/99	
CALTAGIRONE	RESTI COMPLESSO RURALE ETA' ROMANA		8152 DEL 09/11/98	C.D.A. POGGIO FAVARELLA - PIANO BELLIA			8777/98	
CASTIGLIONE DI SICILIA	GROTTA DI INTERESSE PALEONTOLOGICO		8361 DEL 17/11/98	C.D.A. MARCA		NOT.		
CATANIA	RESTI ANFITHEATRO ROMANO		8891 DEL 04/09/99	VIA PENNINELLO NN. 22 E 26				
CATANIA	RESTI MURARI		8892 DEL 04/09/99	VIA PENNINELLO NN. 12 E 20				
ADRANO	CASA DI ETA' REPUBBLICANA		7526 DEL 09/11/99	P.ZZA DIONIGI IL VECCHIO				
ADRANO	ABITATO DEL IV E II SEC. A.C.		7527 DEL 09/11/99	C.D.A. GIOBBE				
ADRANO	RESTI ABITAZIONE DEL IV E III SEC. A.C.		7256 DEL 15/11/00	C.D.A. GIOBBE				
ADRANO	RESTI DI UNA ABITAZIONE E DI UNA STRADA DEL III E II SEC. A.C.	D.A. ANNULLATO	7529 DEL 09/11/99	C.D.A. GIOBBE				
MISTERBIANCO	RESTI ACQUEDOTTO ROMANO		7536 DEL 09/11/99	VIA GARIBOLDI				
CASTEL DI IUDICA	RESTI INSEDIAMENTO AGRICOLO ROMANO		7537 DEL 09/11/99	C.D.A. LAVINA				

VINCOLI BENI ARCHEOLOGICI

COMUNE	BENE	TIPO DI PROV.	PROVVEDIMENTO	VIA/PIAZZA	ART. 21	DATA NOTIFICA	DECRETO RETTIFICA	DATA NOTIFICA
CATANIA	COMPLESSO ARCHEOLOGICO		7539 DEL 09/11/99	VIA CROCIFERI E PIAZZA S. F.SCO				
PATERNO'	AREA ARCHEOLOGICA DI POGGIO COCALA		7540 DEL 09/11/99					
MISTERBIANCO	RESTI ACQUEDOTTO ROMANO		7541 DEL 09/11/99	C.D.A. CALVARIO				
RAMACCA	RESTI ARCHEOLOGICI IN C.D.A. LA MONTAGNA		5025 DEL 04/01/00	C.D.A. LA MONTAGNA				
MISTERBIANCO	RESTI ARCHEOLOGICI IN C.D.A. ERBE BIANCHE 5027 DEL 04/01/00			C.D.A. ERBE BIANCHE				
MILITELLO VAL DI CATANIA	Z.A. IN C.D.A. CASTELLUZZO		6255 DEL 11/07/00	C.D.A. CASTELLUZZO				
FIUMEFREDDO DI SICILIA	EDIFICIO SEPOLCRALE DI EPOCA ROMANA IMPERIALE	D.D.G.	5510 DEL 02/04/01	C.D.A. TORREROSSA				
ACICATENA	RESTI ARCHEOLOGICI	D.D.G.	8077 DEL 15/06/01	C.D.A. S. VENERA AL POZZO				
CATANIA	COLLEZIONE ZAPPALA'	D.D.S.	8848 DEL 09/08/02					
CATANIA	PALAZZO TEZZANO, RESTI ARCHEOLOGICI	D.D.S.	8364 DEL 13.12.02	VIA ETNEA				
ADRANO	C.D.A. DIFESA, MODIFICA D.M. DEL 26.7.82	D.D.G.	7782 DEL 8.4.06	C.D.A. DIFESA				
ADRANO	C.D.A. DIFESA, MODIFICA D.M. DEL 26.7.82	D.D.G.	7814 DEL 10.4.06	C.D.A. DIFESA				
BELPASSO	RESTI DEI CAPANNE PREISTORICHE E CASTELLACCIO	D.D.G.	9170 DEL 24.7.06					
ADRANO	MODIFICA DEL D.M. 25.7.82, PARTICELLE 2969 E 2983, FOGLIO M. 74	D.D.G.	7792 DEL 8.4.06	CONTRADA DIFESA				
ADRANO	MODIFICA D.M. 26.7.82, P.CCE 2767 E 3167, FOGLIO M. 74	D.D.G.	7814 DEL 10.4.06	CONTRADA DIFESA				
BELPASSO	RESTI DI CAPANNE PREISTORICHE E CASTELLACCIO		9170	24.07.06				
CATANIA	PALAZZO SANGIULIANO, RESTI ARCHEOLOGICI	D.D.G.	9417 DELL' 8.8.2006	PIAZZA DELL'UNIVERSITA'				
MISTERBIANCO	TRATTO DI ACQUEDOTTO ROMANO	D.D.S.	7915 DEL 6.11.07	CONTRADA MEZZOCAMPO			RETT. CON D.D.S. 8008 DEL 29.4.08	
MINEO	RESTI DI INSEDIAMENTO DI ETA' ROMANA	D.D.S.	7916 DEL 6.11.07	CONTRADA FAVAROTTA				
S. MICHELE DI GANZARIA	INSEDIAMENTO TARDO IMPERIALE E BIZANTINO	D.D.S.	7953 DEL 8.11.07	CONTRADA GIGLIOTTO				
CASTIGLIONE DI SICILIA	INSEDIAMENTO AGRICOLO DI ETA' REPUBBLICANA	D.D.S.	7965 DEL 12.11.07					
CASTIGLIONE DI SICILIA E RANDAZZO	RESTI ABITATO GRECO	D.D.S.	8527 DEL 10.12.07	CONTRADA ACQUAFREDDA-IMBISCHI				
ADRANO	RESTI DI UNA ABITAZIONE E DI UNA STRADA DEL III E II SEC. A.C.	D.D.S.	5882 DEL 9.4.08	CONTRADA GIOBBE				
MISTERBIANCO	TRATTO DI ACQUEDOTTO ROMANO	D.D.S.	7915 DEL 6.11.07	C.D.A. MEZZOCAMPO				
MINEO	RESTI INSEDIAMENTO ETA' ROMANA	D.D.S.	7916 DEL 6.11.07	C.D.A. FAVAROTTA				
S. MICHELE DI GANZARIA	INSEDIAMENTO TARDO IMPERIALE E BIZANTINO	D.D.S.	7953 DEL 8.11.07	C.D.A. GIGLIOTTO				
CASTIGLIONE DI SICILIA	INSEDIAMENTO AGRICOLO DI ETA' REPUBBLICANA	D.D.S.	7965 DEL 12.11.07					
CASTIGLIONE DI SICILIA E RANDAZZO	RESTI ABITATO GRECO	D.D.S.	8527 DEL 10.12.07	C.D.A. ACQUAFREDDA IMBISCHI				
ADRANO	RESTI DI UNA ABITAZIONE E DI UNA STRADA DEL III E II SEC.	D.D.S.	5882 DEL 9.4.08					
BELPASSO	C.D.A. GRAMMENA, BASILICA ED EDIFICIO RURALE DI EPOCA TARDO ROMANA	D.D.S.	8836 DEL 27.11.08					

Impianto Fotovoltaico denominato "La Rosa", Comune di Belpasso (CT) – 40 MWac – 44,60 MWp
VERIFICA AREE IDONEE
(COMMA 8 DELL'ART.20 DEL D.L. 199/2021)

VINCOLI BENI NATURALISTICI

CATANIA						
COMUNE	BENE	DECRETO/DD.MM./DPRS	VIA/PIAZZA	DATA NOTIFICA	DECRETO RETTIFICA	DATA NOTIFICA
RANDAZZO	COLLEZIONE ORNITOLOGICA DI PROPR ING. ANGELO PRIOLO	3128 DEL 23/11/85				
S.MARIA LICODIA	ULIVI MILLENARI	6193 DEL 04/07/01				