Provincia di CATANIA - Comune di BELPASSO

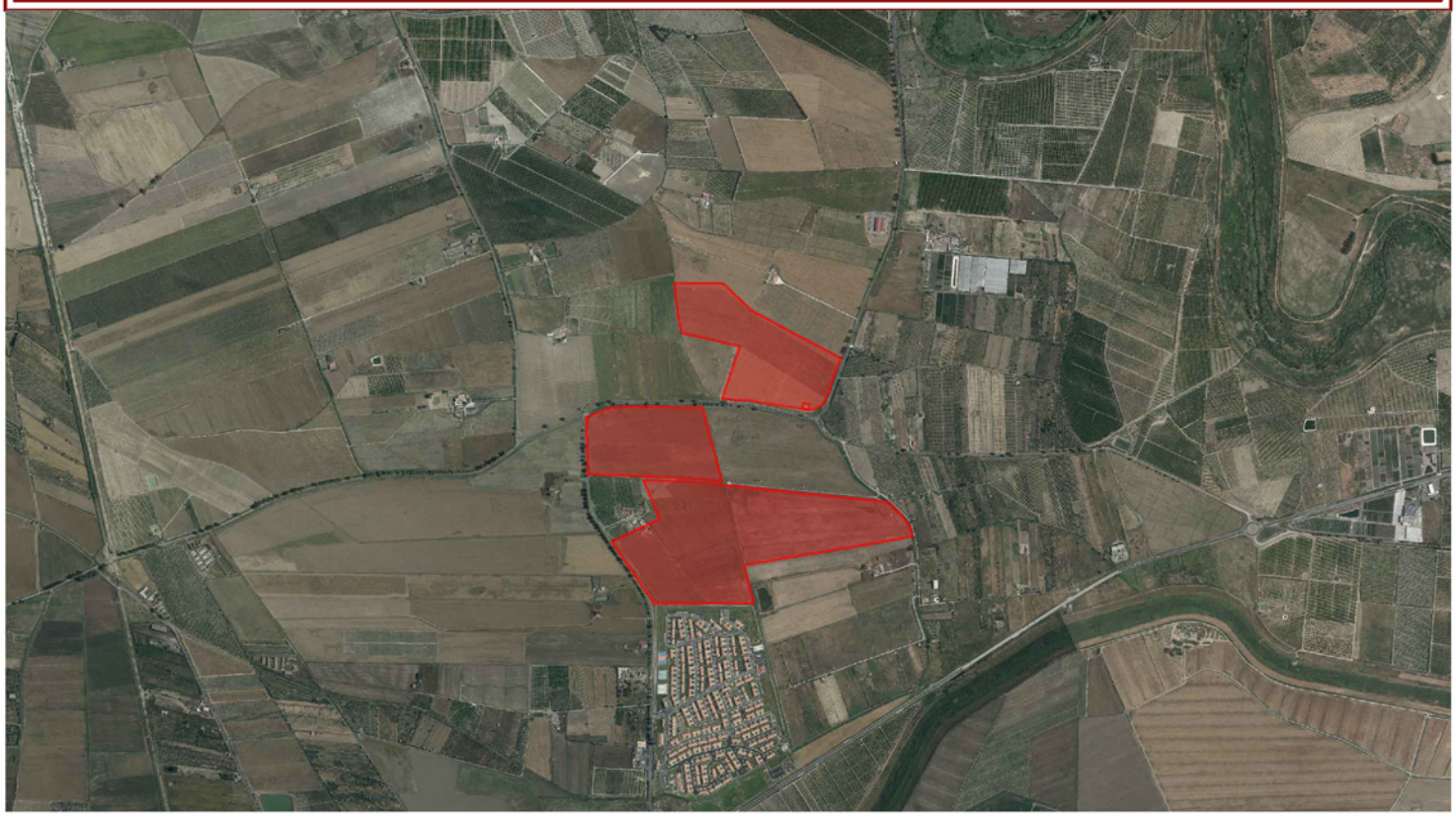

DATA	REV	REDATTO	VERIFICATO	RIESAMINATO	OGGETTO REVISIONE
16/01/2024	00	Silvio Gulino	Mauro Giordanella	Salvo Camillieri	Primo invio

Committente:

X-ELIO

X-ELIO BELPASSO S.R.L.
Corso Vittorio Emanuele II n. 349
00186 Roma (RM)
P.IVA:16952761001
www.x-elio.com/italy

Progettazione esecutiva:

GEOSTUDIOGROUP STP S.r.l.
Via Dott. Lino Blundo n.3
97100 Ragusa (RG)
P.IVA:01635940883
www.geostudiogroup.net

CODICE: **R06**

TITOLO: **CRONOPROGRAMMA**

Opera:
Progetto per la realizzazione di un impianto fotovoltaico denominato "LA ROSA" della potenza di 44,681 MWp (40 MW in A.C.), con sistema di accumulo integrato da 20,25 MW e di tutte le opere connesse ed infrastrutture da realizzarsi nel comune di Belpasso (CT)

UBICAZIONE IMPIANTO

C.da Finocchiara - Belpasso (CT)

DATA PRIMA EMISSIONE:	SCALA:
16/01/2024	-

Progettista
Ing. Salvatore Camillieri

Firmato digitalmente da
Salvatore Camillieri
C = IT

| | | | | 1° Anno | | | |