

Area Tracker



Area Disponibile



Area buffer 500 mt da beni sottoposti a tutela

**BENI ISOLATI**

- Masseria Marletta** Rilevanza bassa, **non tutelato** - Classe D1
- Masseria Scuderi** Rilevanza bassa, **non tutelato** - Classe D1
- Masseria Paternò** Rilevanza bassa, **non tutelato** - Classe D1
- Masseria Cisina** Rilevanza medio-bassa, **non tutelato** - Classe D1
- Masseria Platania** Rilevanza bassa, **non tutelato** - Classe D1
- Masseria Murabito** Non presente nella scheda dei beni isolati del Piano Paesaggistico ma presente nelle Linee Guida del PTPR, Classe D1

**BENI PAESAGGISTICI**

- Zone umide - art.142, lett. i, D.lgs.42/04
- Vincoli Archeologici art.10 D.lgs.42/04
- Aree di interesse archeologico - art.142, lett. m, D.lgs.42/04
- Aree riserve regionali - art.142, lett. f, D.lgs.42/04
- Aree costa 300m - art.142, lett. a, D.lgs.42/04
- Aree laghi 300m - art.142, lett. b, D.lgs.42/04
- Aree fiumi 150m - art.142, lett. c, D.lgs.42/04
- Aree boscate - art.142, lett. g, D.lgs.42/04
- Aree tutelate - art.136, D.lgs.42/04
- Aree tutelate - art.134, lett. c, D.lgs.42/04

**AREE IDONEE AI SENSI DELL' Art. 20 comma 8 D.L. 199/2021 e ss.mm.ii**

- c.B.I. c quater
- Fatto salvo quanto previsto alle lettere a), b), c), c-bis) e c-ter) le aree che non sono ricomprese nel perimetro dei beni sottoposti a tutela ai sensi del D.lgs. 42/04 né ricadono nella fascia di rispetto dei beni sottoposti a tutela ai sensi della parte seconda (\*) oppure dell'art. 136 del medesimo D.lgs. (\*), determinata considerando una distanza di 500m (per gli impianti fotovoltaici) dal perimetro dei beni sottoposti a tutela

**Inquadramento su ortofoto 1:10.000**

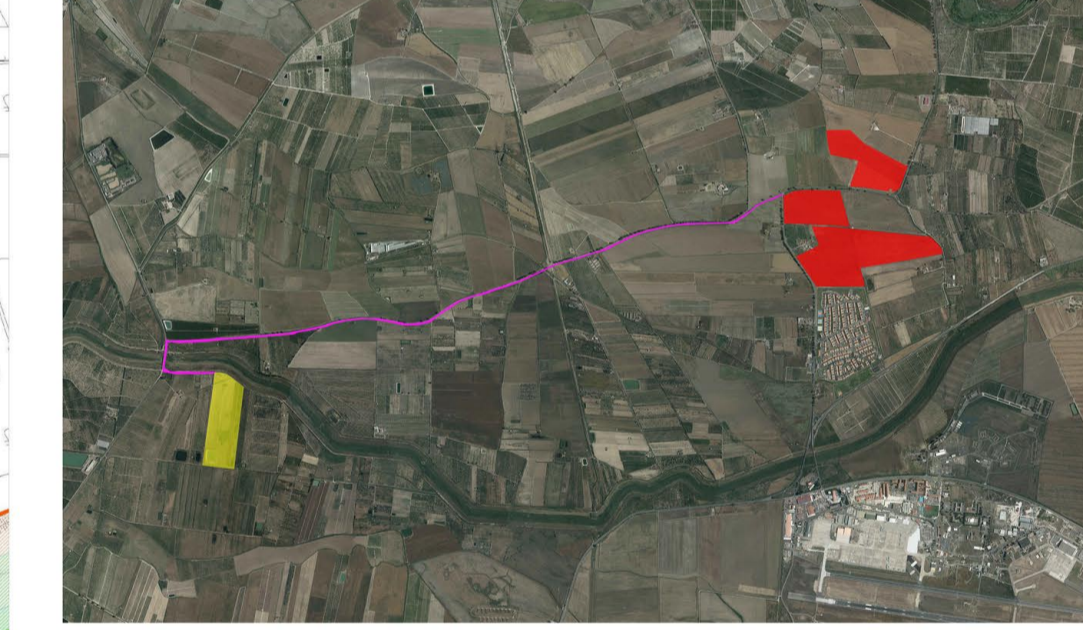

**Provincia di CATANIA - Comune di BELPASSO**



DATA	REV.	REGATO	VERIFICATO	REISAPINATO	OGGETTO REVISIONE
18/07/2023	00	F.S.	M.G.	S.C.	PRIMA EMISSIONE

Committente:



**X-ELIO S.R.L.**  
 Corso Vittorio Emanuele II n. 349  
 00186 Roma (RM)  
 P.IVA.01652761001  
 www.x-elio.com/italy

Progettazione esecutiva:



**GEOSTUDIOGROUP STP S.r.l.**  
 Via Dott. Lino Blundo n.3  
 97100 Ragusa (RG)  
 P.IVA.01655940883  
 www.geostudiogroup.net

CODICE:

Opera  
 Progetto per la realizzazione di un impianto fotovoltaico denominato "LA ROSA" della potenza di 4,681 MWp (40 MW in A.C.) con sistema di accumulo integrato di 20,25 MW a di tutte le opere connesse ed infrastrutture da realizzarsi nel comune di Belpasso (CT)

TITOLO: Carta verifica aree idonee

Progettata

Ing. Salvatore Camilleri

UBICAZIONE IMPIANTO

**C.da Finocchiarà - Belpasso (CT)**

DATA PRIMA EMISSIONE:

18/07/2023

SCALA:

1:10.000