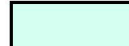

 Area Impianto

 Cavidotto

 Sottostazione

 Area fiumi 150 m Art. 142, Lett. C, D. Lgs. 42/04 - Dittaino

 Forestale LR 16/96 e D.Lgs. 227/01

 Aree riserve regionali- art.142, lett. f, D.Lgs.42/04

Provincia di CATANIA - Comune di BELPASSO

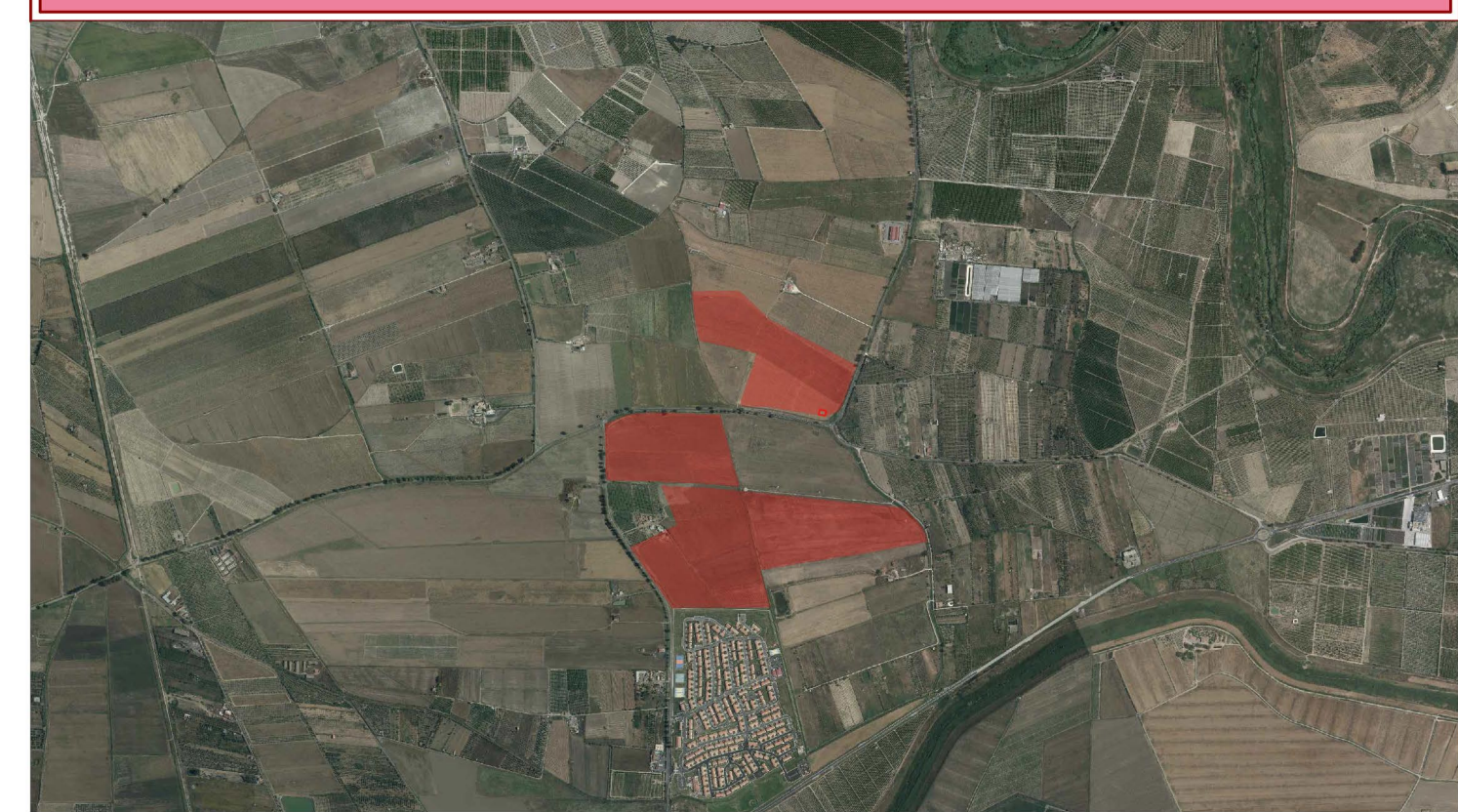

DATA	REV	REDATTO	VERIFICATO	RIESAMINATO	OGGETTO REVISIONE
19/07/2023	00	E.D.	M.G.	S.C.	PRIMA EMISSIONE

Committente:
X-ELIO
X-ELIO BELPASSO S.R.L.
Corso Vittorio Emanuele II n. 349
00186 Roma (RM)
P.IVA:16952761001
www.x-elio.com/italy

Progettazione esecutiva:
GEOSTUDIOGROUP STP S.r.l.
Via Dott. Lino Blundo n.3
97100 Ragusa (RG)
P.IVA:01635940883
www.geostudiogroup.net

CODICE:		TITOLO: CARTA DEI VINCOLI PAESAGGISTICI SU IGM	
Opera: Progetto per la realizzazione di un impianto fotovoltaico denominato "LA ROSA" della potenza di 44,681 MWp (40 MW in A.C.), con sistema di accumulo integrato da 20,25 MW e di tutte le opere connesse ed infrastrutture da realizzarsi nel comune di Belpasso (CT)		Progettista: Ing. Salvatore Camilleri	
UBICAZIONE IMPIANTO: C.da Finocchiera - Belpasso (CT)			
DATA PRIMA EMISSIONE: 19/07/2023	SCALA: 1:25.000		