

STRALCIO PLANIMETRICO DI INQUADRAMENTO GENERALE

FUORI SCALA

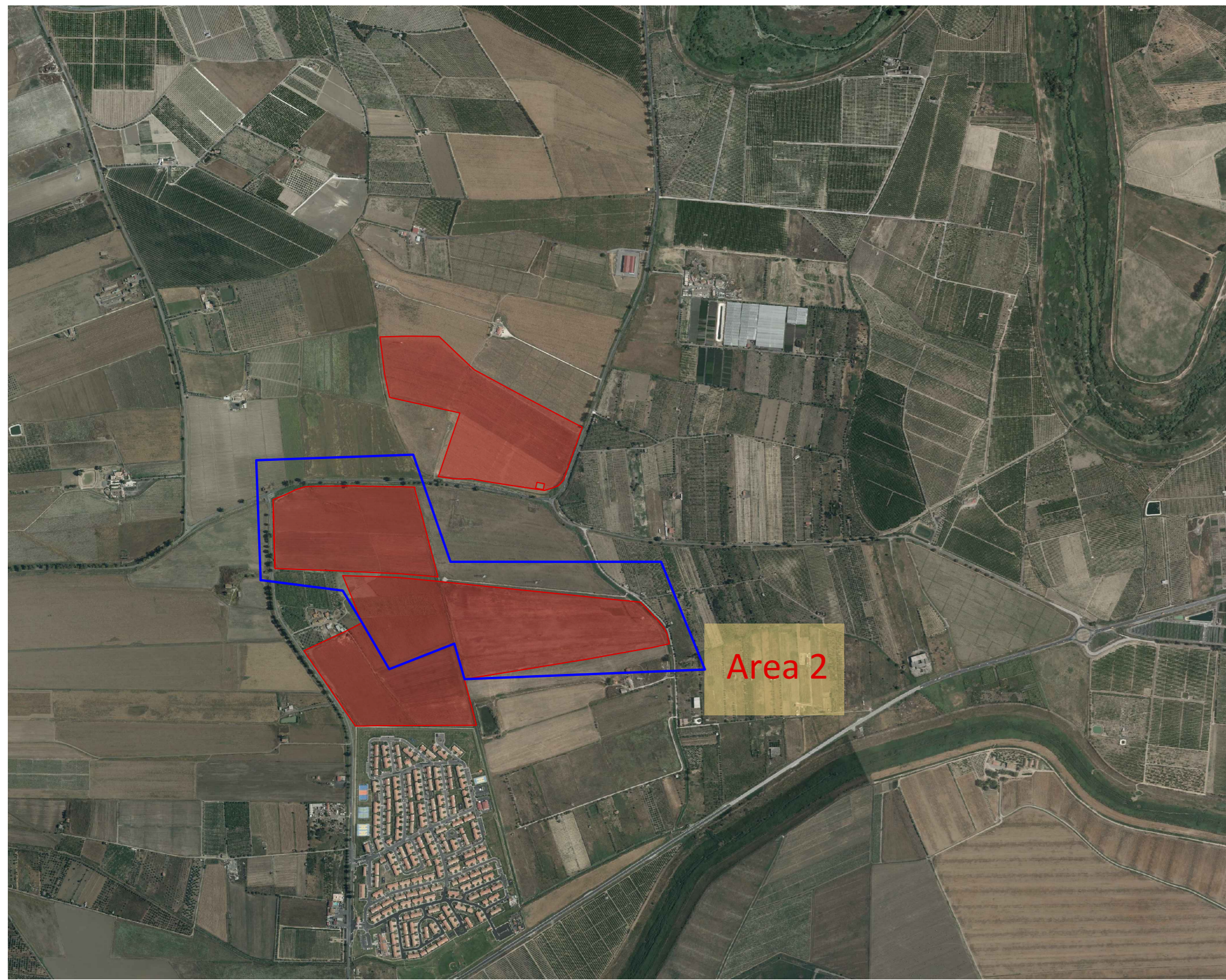

RILIEVO DELLO STATO DI FATTO - PLANIMETRIA AREA 2

SCALA 1:4.000

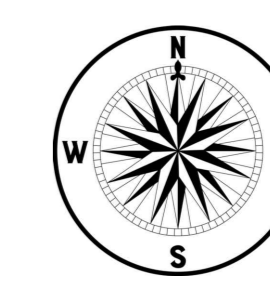
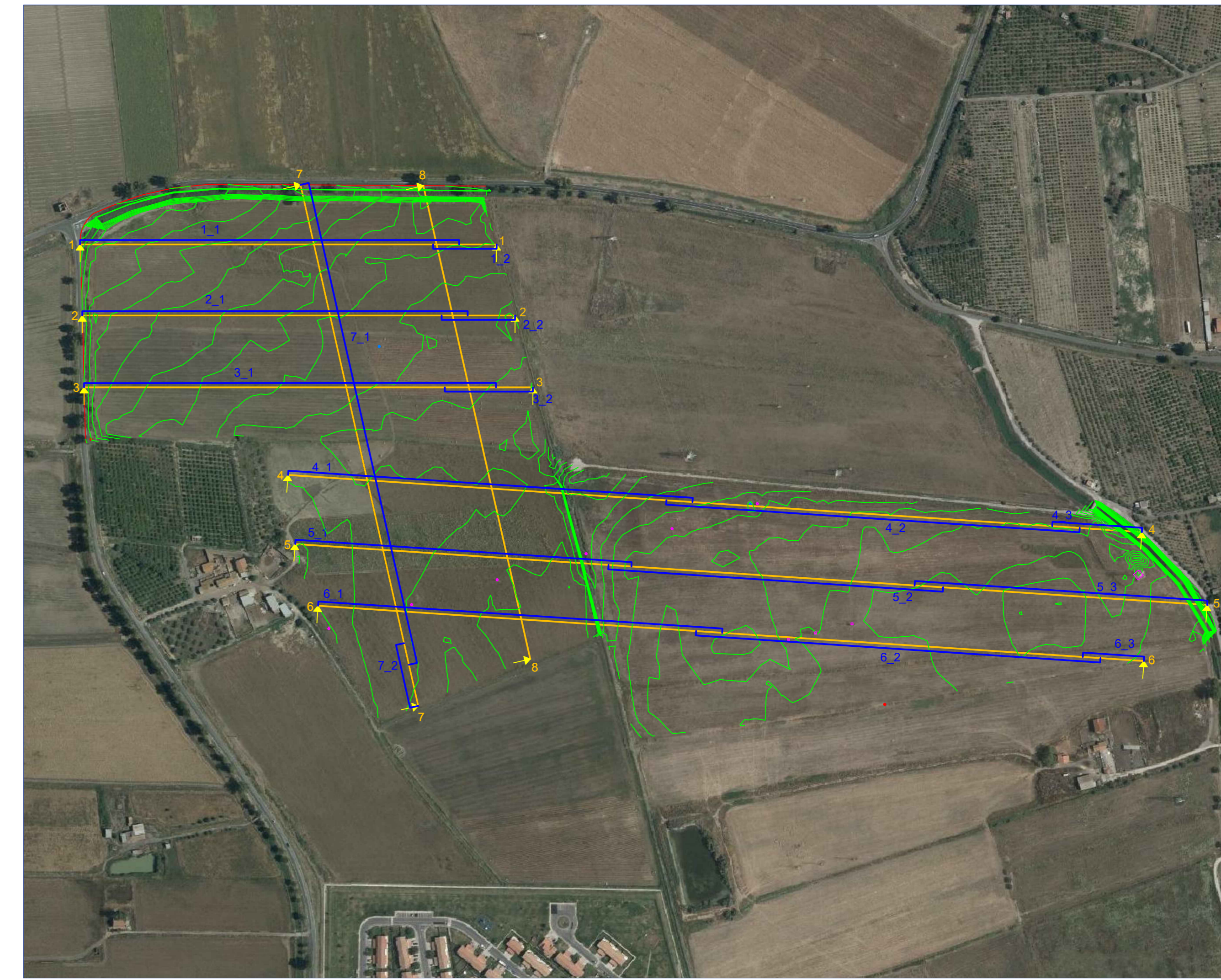

LEGENDA

- isoipse
- sezioni
- sezioni aggiuntive



DATA	REV.	REDAITTO	VERIFICATO	RESANATO	OGGETTO REVISIONE
18/07/2023	01				PRIMA EMISSIONE

Committente:		Progettazione esecutiva:	
X-ELIO			
X-ELIO BELPASSO S.R.L. Corso Vittorio Emanuele II n. 349 00186 Roma (RM) P.IVA: 01652761001 www.x-elio.com/italy		GEOSTUDIOGROUP STP S.r.l. Via Dott. Lino Blundo n.3 97100 Ragusa (RG) P.IVA: 01635940683 www.geostudiogroup.net	
CODICE:		TITOLO: Rilievo dello stato di fatto Area 2 - Sez. 1-4	
Progetto per la realizzazione di un impianto fotovoltaico denominato "LA ROSA" della potenza di 44,681 MWp (40 MW in A.C.), con sistema di accumulo integrato da 20,25 MWh e di tutte le opere connesse ed infrastrutture da realizzarsi nel comune di Belpasso (CT)		Progettista Ing. Salvatore Camilleri	
UBICAZIONE IMPIANTO:		DATA PRIMA EMISSIONE:	
C.da Finocchiarà - Belpasso (CT)		SCALA:	
18/07/2023		Vare	

RILIEVO DELLO STATO DI FATTO - SEZIONI AREA 2

