

STRALCIO PLANIMETRICO DI INQUADRAMENTO GENERALE
FUORI SCALA

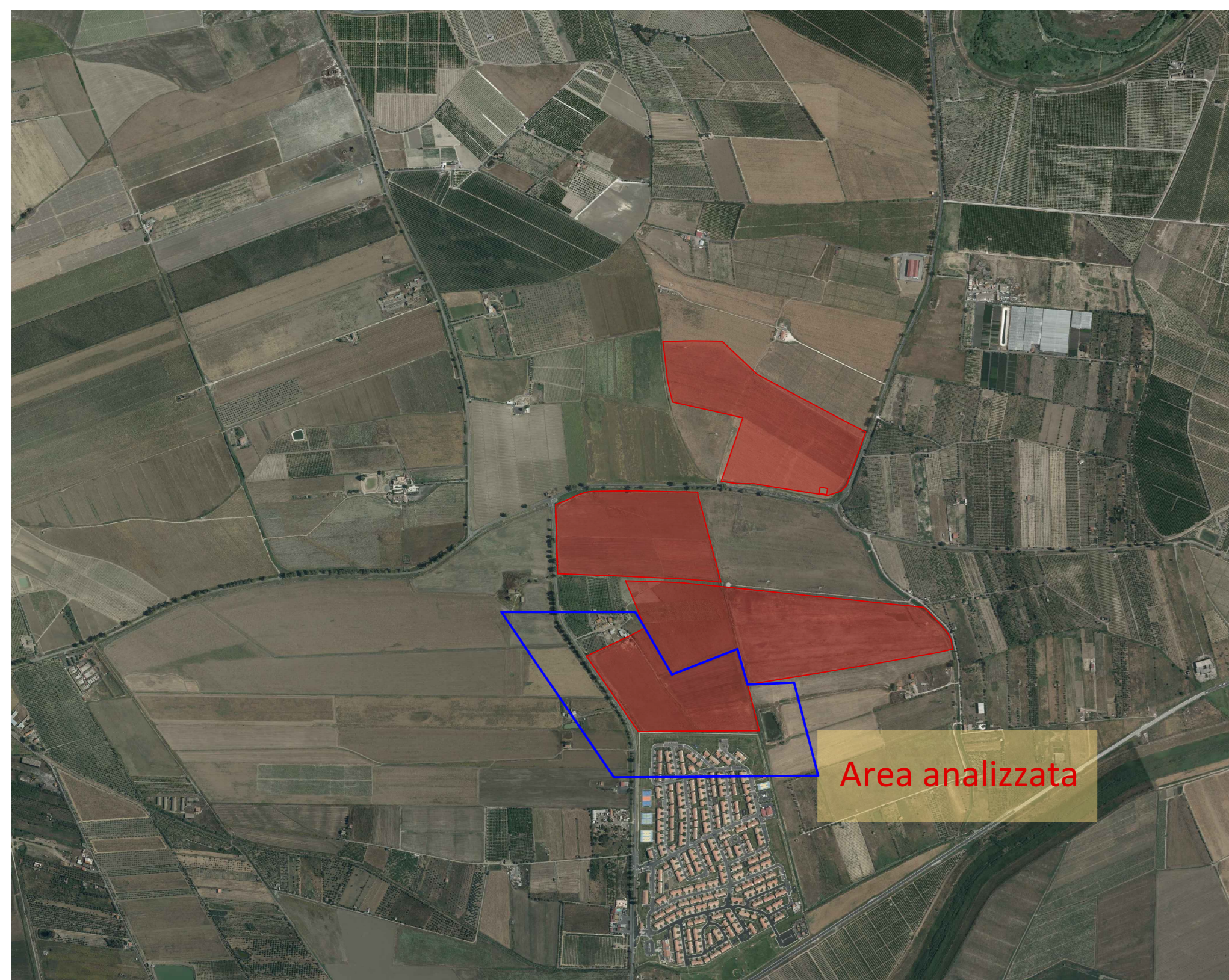

RILIEVO DELLO STATO DI FATTO - PLANIMETRIA AREA 3
SCALA 1:2.000

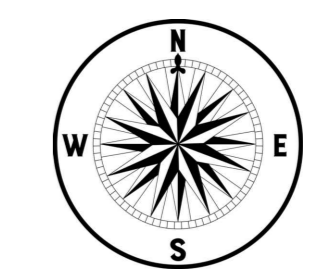
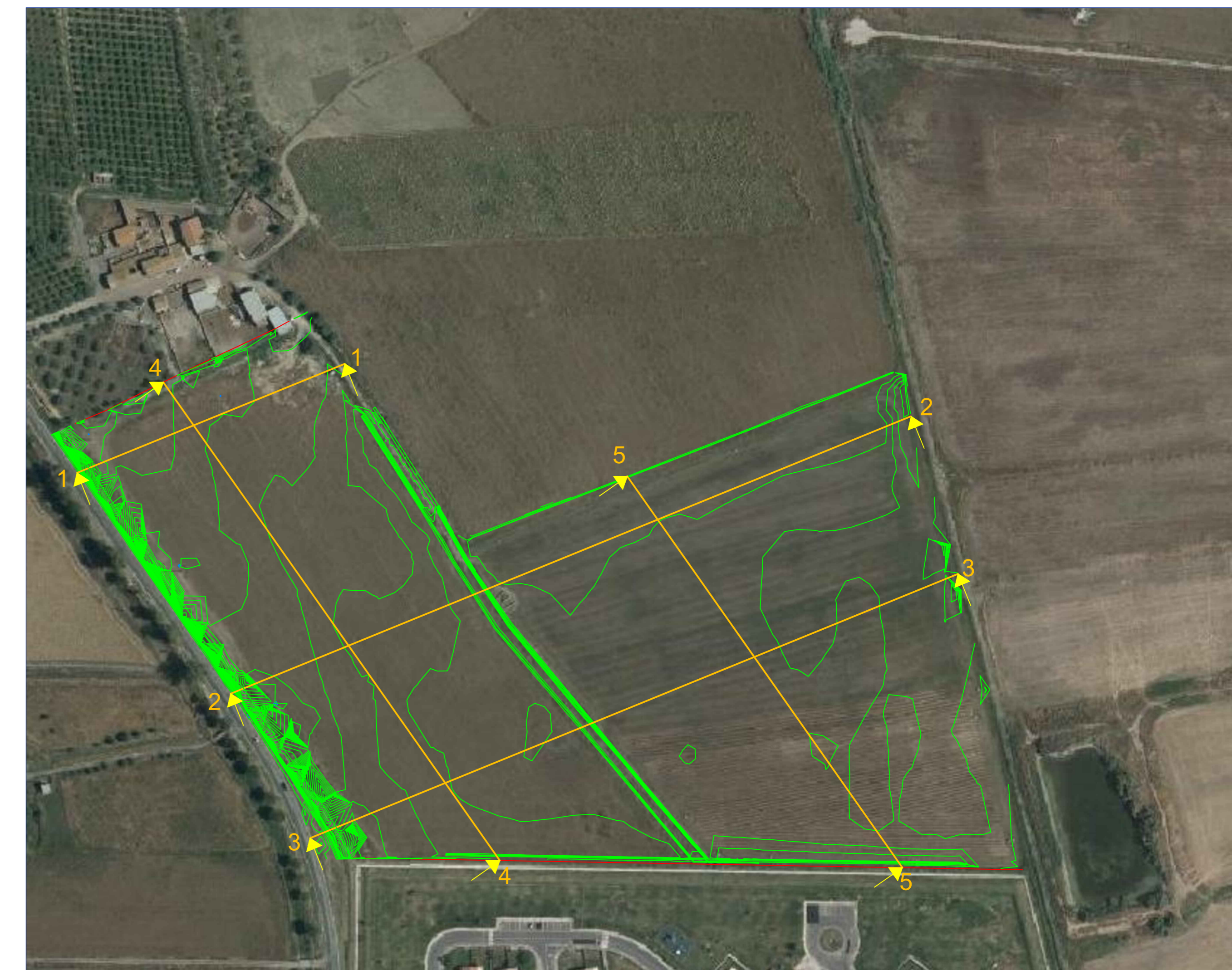

RILIEVO DELLO STATO DI FATTO - SEZIONI AREA 3

SEZIONE 5_5
scala 1:500

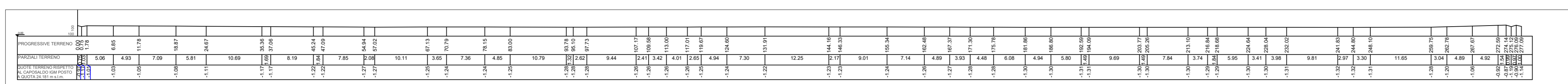

SEZIONE 4_4
scala 1:500

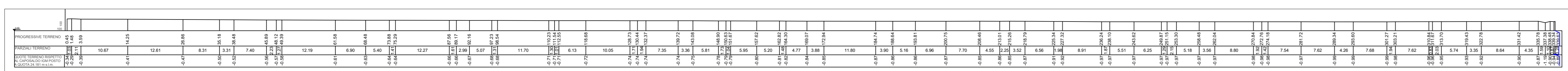

SEZIONE 3_3
scala 1:500

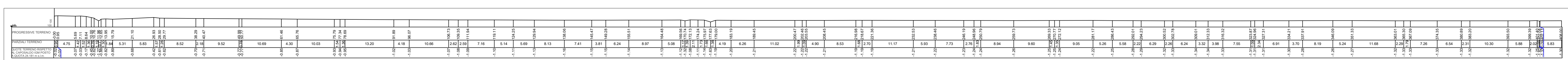

SEZIONE 2_2
scala 1:500

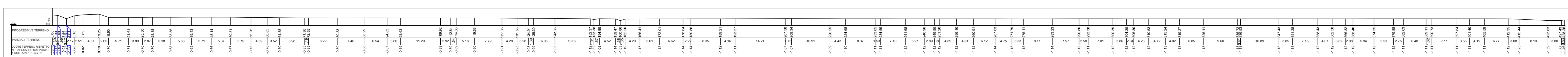

SEZIONE 1-1
scala 1:500

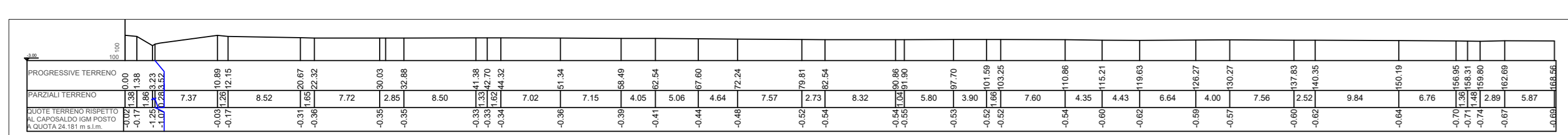

LEGENDA

- isoipse
- sezioni
- sezioni aggiuntive

Provincia di CATANIA - Comune di Belpasso

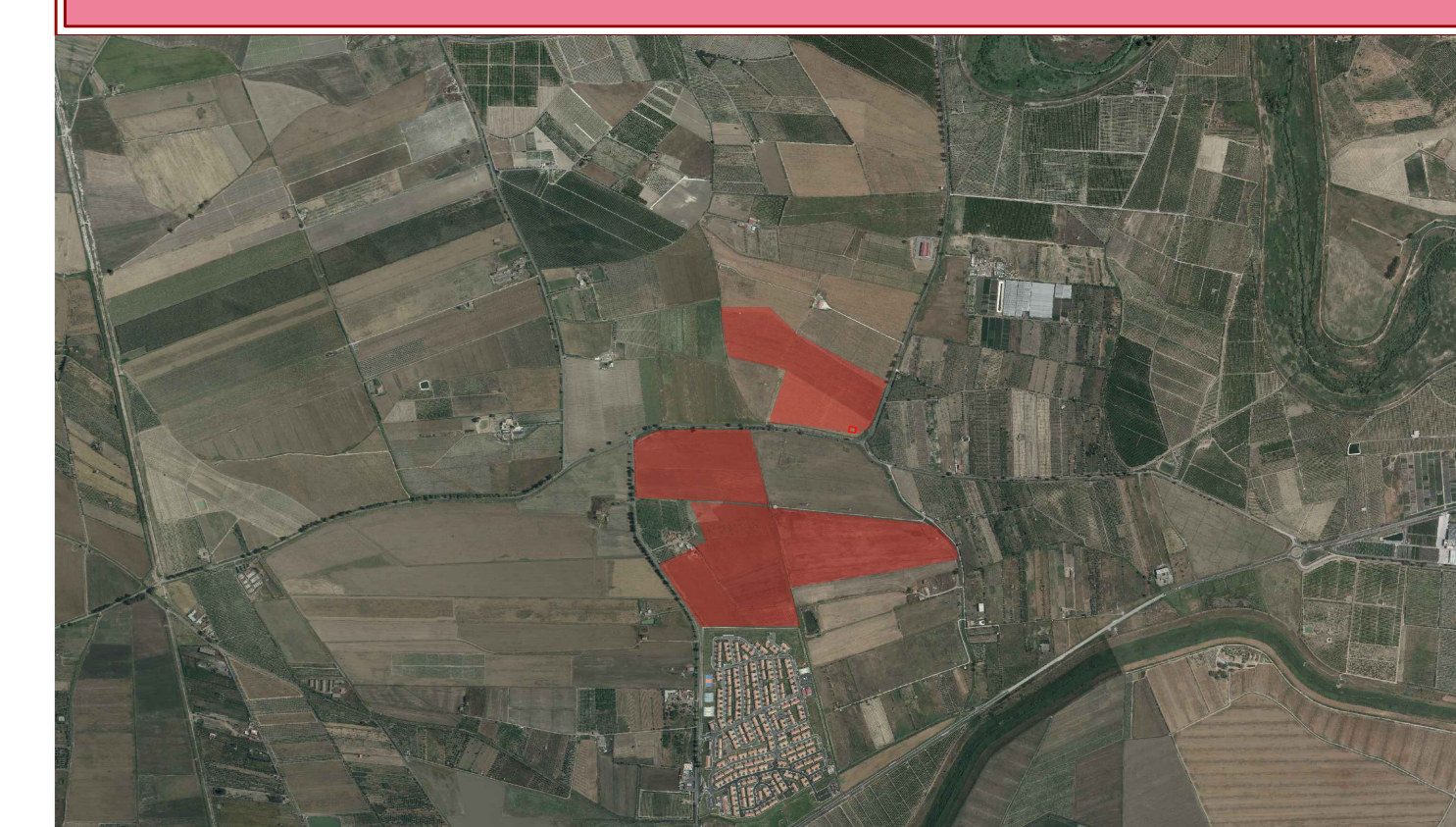

DATA	REV.	REDAITTO	VERIFICATO	RESAMINATO	OGGETTO REVISIONE

Committente:
X-ELIO
X-ELIO BELPASSO S.R.L.
Corso Vittorio Emanuele II n. 349
00186 Roma (RM)
P.IVA: 16952761001
www.x-elio.com/italy

Progettazione esecutiva:

GEOSTUDIOGROUP STP S.r.l.
Via Dott. Lino Blundo n.3
97100 Ragusa (RG)
P.IVA: 01635940883
www.geostudiogroup.net

CODICE:	TITOLO: Rilievo dello stato di fatto Area 3 - Sez. 1-5
Opere: Progetto per la realizzazione di un impianto fotovoltaico denominato "LA ROSA" della potenza di 44,681 MWp (40 MW in A.C.), con sistema di accumulo integrato da 30,25 MW e di tutte le opere connesse ad infrastrutture da realizzarsi nel comune di Belpasso (CT)	Progettista: Ing. Salvatore Camilleri
UBICAZIONE IMPIANTO: C.da Finocchiarà - Belpasso (CT)	
DATA PRIMA EMISSIONE: 19/07/2023	SCALA: Varie