

REGIONE PUGLIA
Comune di Serracapriola
Provincia di Foggia



PROGETTO DEFINITIVO

PROGETTO PER LA COSTRUZIONE ED ESERCIZIO DI UN IMPIANTO AGRIVOLTAICO NECESSARIO ALLA PRODUZIONE DI ENERGIA ELETTRICA DA FONTE FOTOVOLTAICA E DELLE RELATIVE OPERE ED INFRASTRUTTURE CONNESSE DELLA POTENZA NOMINALE MASSIMA DI 54998 KW E POTENZA IN A.C. DI 50400 KW, SITO NEL COMUNE DI SAN PAOLO DI CIVITATE (FG) CON OPERE DI CONNESSIONE RICADENTI ANCHE NEI COMUNI DI SERRACAPRIOLA (FG) E DI LESINA (FG)

TITOLO TAVOLA
Piano Regolatore Generale Comune di san Paolo di Civitate

PROGETTAZIONE	PROPONENTE	SPAZIO RISERVATO AGLI ENTI
PROGETTISTI Ing. Nicola ROSELLI Ing. Rocco SALOME	LIMES 4 S.R.L. SEDE LEGALE Milano, cap 20121 via Manzoni n.41 P.IVA 10307450964	
CONSULENZE E COLLABORAZIONI Arch. Gianluca DI DONATO Dott. Massimo MACCHIAROLA Ing. Elvio MURETTA Archeol. Gerardo FRATIANNI Geol. Vito PLESCIA		





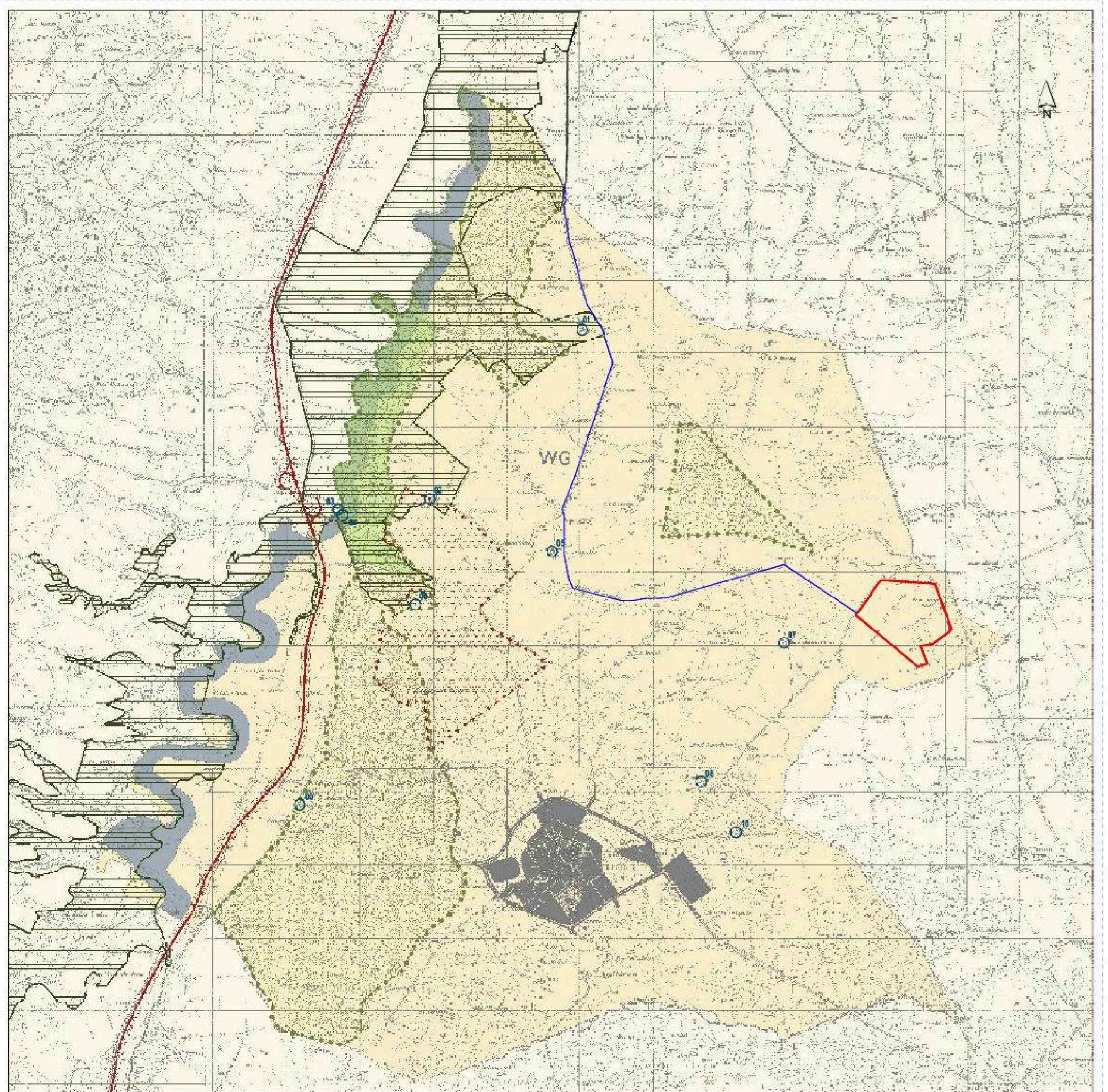

4.1_11.1	FILE B4XNJR9_4.1_11.1_ElaboratoCartografico	CODICE PROGETTO B4XNJR9	SCALA 1:20000
-----------------	--	----------------------------	------------------

REVISIONE	DATA	DESCRIZIONE REVISIONE	REDATTO	VERIFICATO	APPROVATO
A	26/06/2023	EMISSIONE	DI-DONATO	LIMES4	LIMES4
B					
C					
D					
E					
F					

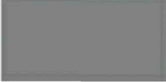
Tutti i diritti sono riservati. E' vietata qualsiasi utilizzazione, totale o parziale, senza previa autorizzazione

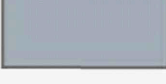
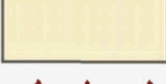

PRG (azzonamento del territorio)

-  Area urbana (cfr. serie tavole 2)
-  Zona destinata a parco naturale di progetto
-  Rispetto fluviale
-  Zona agricola
-  Zona sottoposta a vincolo archeologico
-  Zona sottoposta a vincolo idrogeologico
-  Area SICp IT9110002 "Valle Fortore - Lago di Occhito"
-  Strada regionale n. 1 e Area di rispetto



B2 - Insediamenti extraurbani di valenza storica

- 01 - M. Coppa delle Rose
- 02 - M. Lauria
- 03 - r. Ponte in Ferro
- 04 - Edificio sul Fortore
- 05 - M. Difensola
- 06 - r. di Civitate
- 07 - M. Faugno Vecchio
- 08 - C. Marchesino
- 09 - tre Fontane
- 10 - Cappella di Belmonte