

PUTT/P REGIONE PUGLIA-AMBITI TERRITORIALI ESTESI

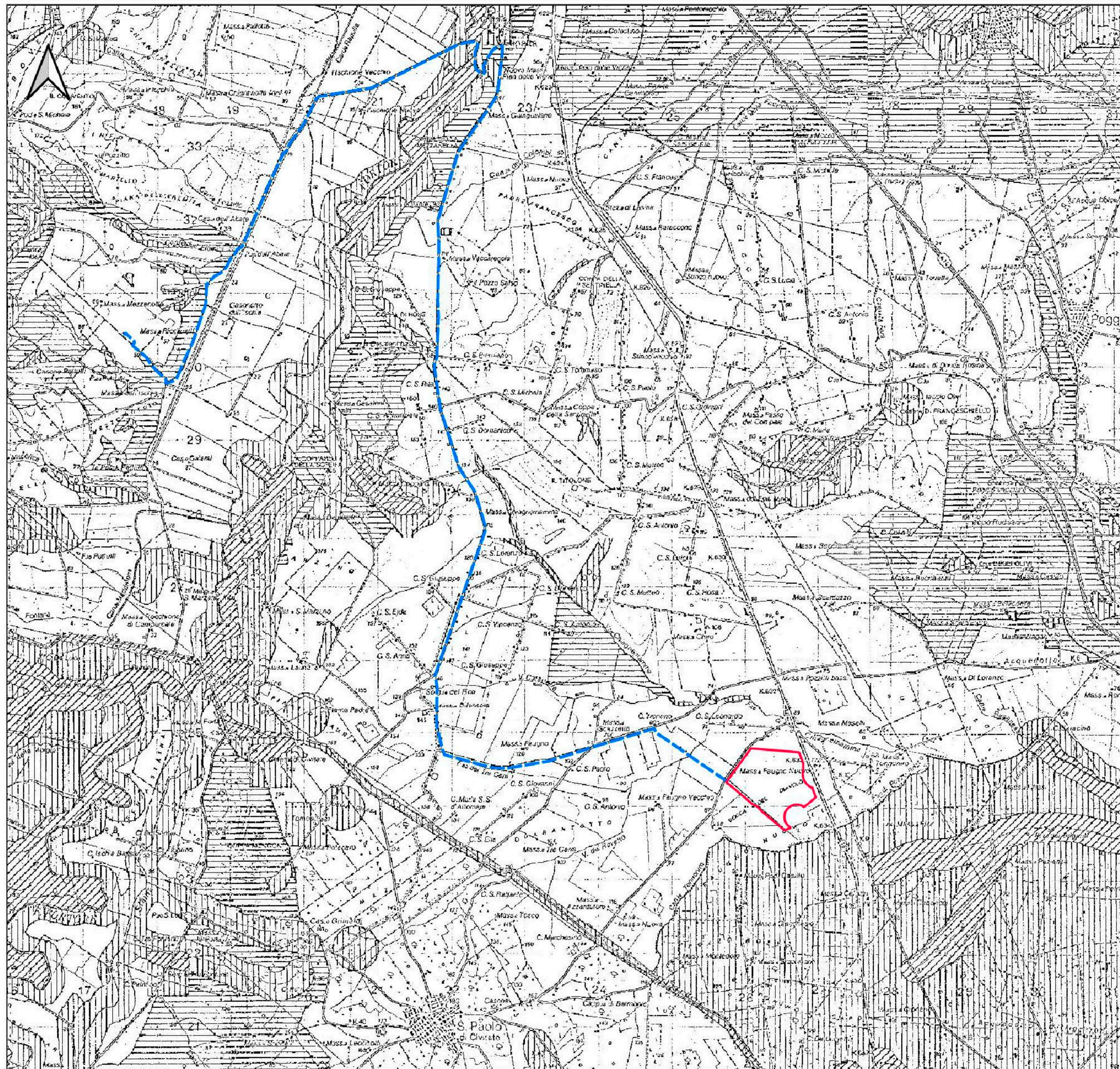

AMBITI TERRITORIALI ESTESI

AMBITO	
	"A"
	"B"
	"C"
	"D"

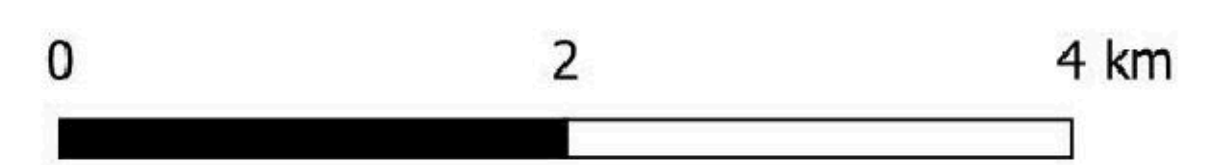

REGIONE PUGLIA
Comune di Serracapriola
Provincia di Foggia

Studio di Ingegneria

Ing. Nicola Roselli - Termoli (CB)
email: ing.nroselli@gmail.com

Renewable Energy & Real Estate

PROGETTO DEFINITIVO

PROGETTO PER LA COSTRUZIONE ED ESERCIZIO DI UN IMPIANTO AGRIVOLTAICO NECESSARIO ALLA PRODUZIONE DI ENERGIA ELETTRICA DA FONTE FOTVOLTAICA E DELLE RELATIVE OPERE ED INFRASTRUTTURE CONNESSE DELLA POTENZA NOMINALE MASSIMA DI 54998 KW E POTENZA IN A.C. DI 50400 KW, SITO NEL COMUNE DI SAN PAOLO DI CIVITATE (FG) CON OPERE DI CONNESSIONE RICADENTI ANCHE NEI COMUNI DI SERRACAPRIOLA (FG) E DI LESINA (FG)

TITOLO TAVOLA
PUUT/Paesaggio Regione Puglia-Ambiti Territoriali Estesi-

PROGETTAZIONE	PROPONENTE	SPAZIO RISERVATO AGLI ENTI
<p>PROGETTISTI</p> <p>Ing. Nicola ROSELLI</p> <p>Ing. Rocco SALOME</p>	<p>LIMES 4 S.R.L. SEDE LEGALE Milano, cap 20121 via Manzoni n.41 P.IVA 10307450964</p>	

CONSULENZA E COORDINAZIONE
Arch. Gianluca DONATO

Dott. Massimo MACCHIAROLA
Ing. Elvio MURETTA
Archeol. Gerardo FRATIANNI
Geol. Vito PLESCIA

4.1_8	FILE B4XNJR9_41_BELABORATO CARTOGRAFICO	CODICE PROGETTO B4XNJR9	SCALA N.D.
--------------	--	----------------------------	---------------

REVISIONE	DATA	DESCRIZIONE REVISIONE	REDATTO	VERIFICATO	APPROVATO
A	26/06/2023	EMISSIONE	DI-DONATO	LIMES4	LIMES4
B					
C					
D					
E					
F					

Tutti i diritti sono riservati. E' vietata qualsiasi utilizzazione, totale o parziale, senza previa autorizzazione