

LEGENDA

- Siti noti da bibliografia
- Sostegni
- Materiale sporadico
- Limite area di progetto
- Anomalia da foto aerea
- U.T.
- Viabilità antica

Grado di rischio archeologico

	Alto		Basso
	Medio-Alto		Molto Basso
	Medio		

Grado di potenziale archeologico

	0		6
	1		7
	2		8
	3		9
	4		10
	5		

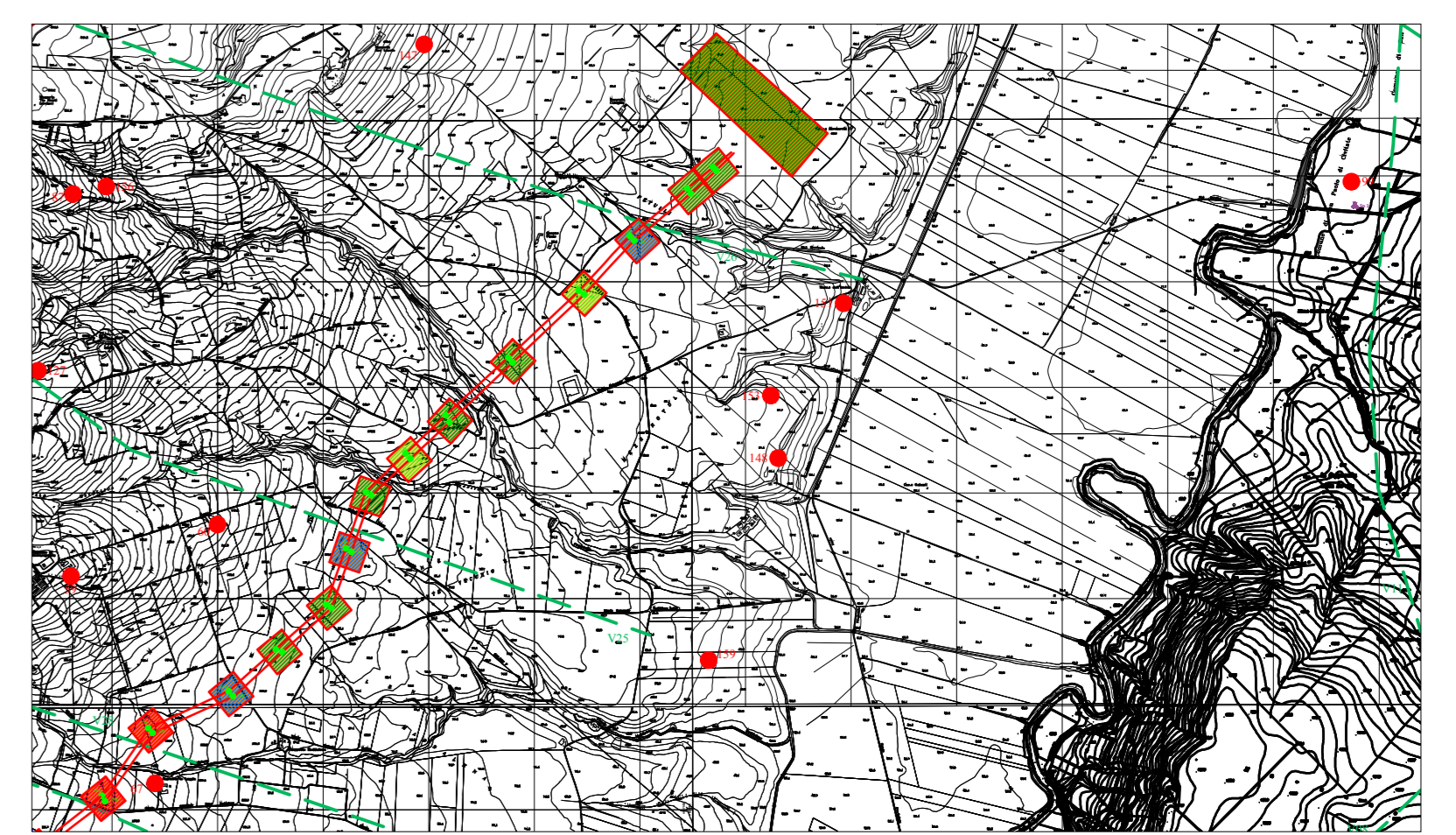

Nome Progetto / Project Name:

ELETTRODOTTO AT SERRACAPRIOLA-ROTELLO

committente GC POGGIO IMP I	Titolo documento / Document title CARTA DEL POTENZIALE E DEL RISCHIO ARCHEOLOGICO	
	Tavola / Panel TAV. 5A.1	Codice elaborato / Code processed PGL_RIS_ARC_006A

CO 2019.0021 N. Data Revisione Specialista / Specialist	PROGETTO DEFINITIVO Descrizione revisione	I/C Preparato / Prepared I/C Valutato / Valuated I/C Approvato / Approved
Dott. Giulio D'Amelio Dott. Nicola Gasperi		 RENEWABLE CONSULTING

Progettisti / Planner:
Renewable Consulting

Nome file	Dimensione cartello	Scala
PGL_RIS_ARC_006A_SA.1	AD	1:5.000

TUTTI I DIRITTI SONO RISERVATI - Questo documento è di proprietà esclusiva della società Renewable Consulting s.r.l., che si riserva ogni diritto sullo stesso. Pertanto non può essere copiato, ristampato, comunicato o divulgato ad altri o usato in qualsiasi maniera, nemmeno per fini amministrative, senza autorizzazione scritta dell'editore.