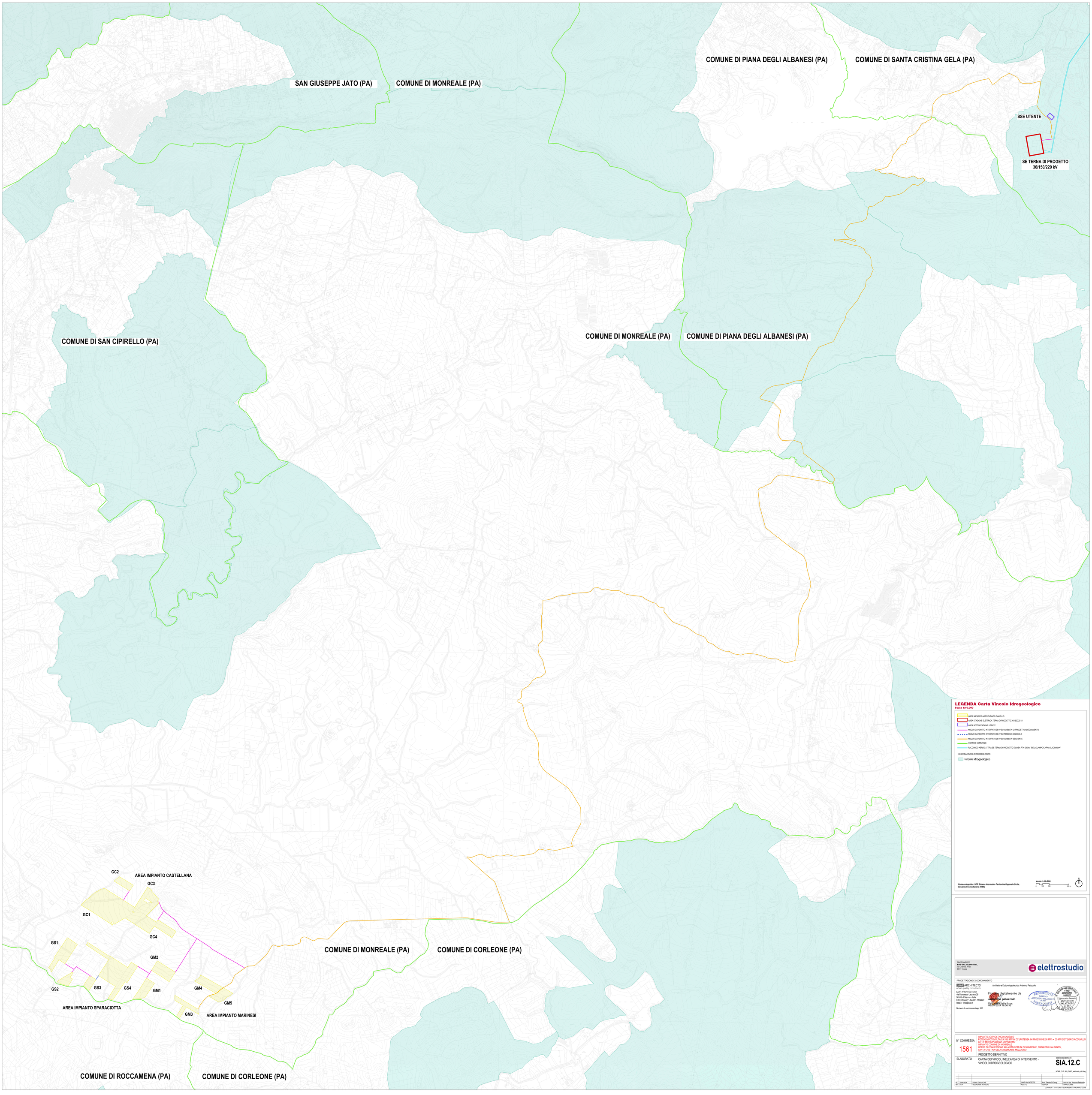

LEGENDA Carta Vincolo Idrogeologico

Scala 1:10.000

- AREA IMPIANTO AGRIVOLTAICO GALIELLO
- AREA STAZIONE ELETTRICA TERNA DI PROGETTO 36/150/220 kV
- AREA SOTTOSTAZIONE UTENTE
- NUOVO CAVIDOTTO INTERRATO 36 kV SU VIABILITÀ DI PROGETTO/ADEGUAMENTO
- NUOVO CAVIDOTTO INTERRATO 36 kV SU TERRENO AGRICOLO
- NUOVO CAVIDOTTO INTERRATO 36 kV SU VIABILITÀ ESISTENTE
- CONFINE COMUNALE
- RACCORDO AEREO AT TRA SE TERNA DI PROGETTO E LINEA RTN 220 kV "BELLOLAMPO/CARACOLI/CIMINNA"

LEGENDA VINCOLO IDROGEOLOGICO

- vincolo idrogeologico

Fonte cartografica: SITR Sistema Informativo Territoriale Regionale Sicilia, Servizio di Consultazione (WMS)

scala 1:10.000

0 100 200 300 m

N

PROPONENTE
ESE GALIELLO S.R.L.
Via Lorenzo Mazzi
30174 Venezia

elettrostudio

PROGETTAZIONE E COORDINAMENTO

LAAP ARCHITECTS
urban quality consultants
LAAP ARCHITECTS Srl
via Francesco Lauzana 28
90143 - Palermo - Italia
t.091.7834427 - fax 091.7834427
laap.it - info@laap.it

Numero di commessa laap: 365

Architetto e Dottore Agrotecnico Antonino Palazzolo

Firmato digitalmente da
antonino palazzolo
Data: 2024.06.06 16:06:32

ARCHITETTI E PAESAGGISTI
PALERMO
ANTONINO PALAZZOLO
N° 1561

ORDINE DEGLI ARCHITETTI E DEGLI ARCHITETTI PAESAGGISTI
Dipartimento Lavoro
ANTONINO PALAZZOLO
N° 1561

N° COMMESSA	
1561	IMPIANTO AGRIVOLTAICO GALIELLO POTENZA FOTOVOLTAICA 53.8 MW IN DC (POTENZA IN IMMISSIONE 50 MW) + 20 MW SISTEMA DI ACCUMULO CITTA' METROPOLITANA DI PALERMO IMPIANTO COMUNE DI MONREALE OPERE DI CONNESSIONE ALLA RTN COMUNI DI MONREALE, PIANA DEGLI ALBANESI, SANTA CRISTINA GELA E BELMONTE MEZZAGNO PROGETTO DEFINITIVO
ELABORATO	CARTA DEI VINCOLI NELL'AREA DI INTERVENTO - VINCOLO IDROGEOLOGICO

CODICE ELABORATO
SIA.12.C

NOME FILE: 365_CART_elaborato_r00.dwg

00	06/06/2024	PRIMA EMISSIONE	LAAP ARCHITECTS	Arch. Sandro Di Giorgi	Arch. e Agr. Antonino Palazzolo
REV.	DATA	DESCRIZIONE REVISIONE	REDATTO	VERIFICATO	APPROVATO

COPYRIGHT - TUTTI I DIRITTI SONO RISERVATI A NORMA DI LEGGE