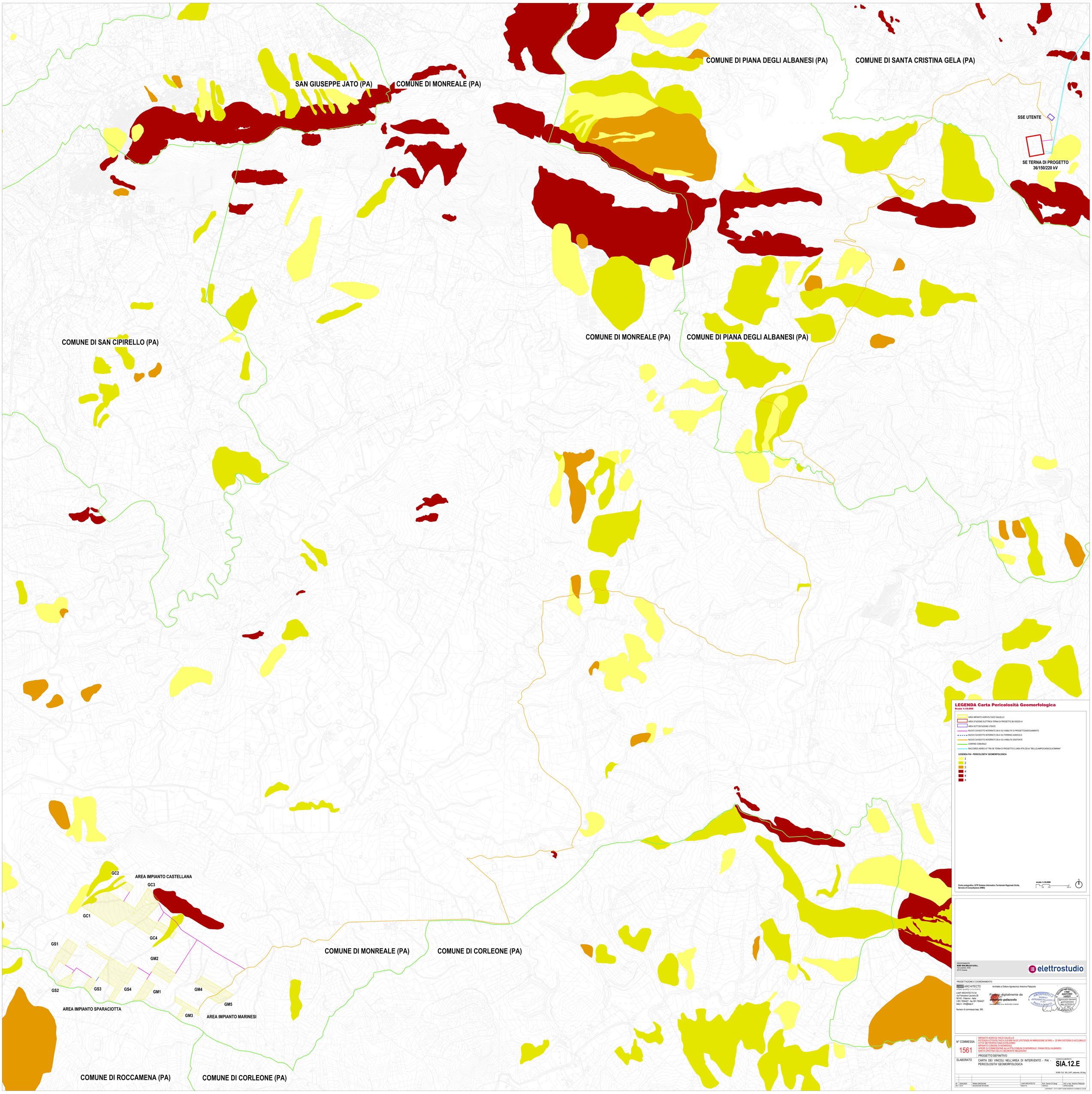
SAN GIUSEPPE JATO (PA)
COMUNE DI MONREALE (PA)
COMUNE DI PIANA DEGLI ALBANESI (PA)
COMUNE DI SANTA CRISTINA GELA (PA)
SSE UTENTE
SE TERNA DI PROGETTO
36/150/220 kV
COMUNE DI SAN CIPIRELLO (PA)
COMUNE DI MONREALE (PA)
COMUNE DI PIANA DEGLI ALBANESI (PA)
GC2
AREA IMPIANTO CASTELLANA
GC3
GC1
GC4
GS1
GM2
GS2
GS3
GS4
GM1
GM4
GM5
GM3
AREA IMPIANTO SPARACIOTTA
AREA IMPIANTO MARINESI
COMUNE DI MONREALE (PA)
COMUNE DI CORLEONE (PA)
COMUNE DI ROCCAMENA (PA)
COMUNE DI CORLEONE (PA)
LEGENDA Carta Pericolosità Geomorfologica
Scala 1:10.000
AREA IMPIANTO AGRIVOLTAICO GALILLO
AREA STAZIONE ELETTRICA TERNA DI PROGETTO 36/150/220 kV
AREA SOTTOSTAZIONE UTENTE
NUOVO CAVIDOTTO INTERRATO 36 kV SU VIABILITA' DI PROGETTO/ADEGUAMENTO
NUOVO CAVIDOTTO INTERRATO 36 kV SU TERRENO AGRICOLO
NUOVO CAVIDOTTO INTERRATO 36 kV SU VIABILITA' ESISTENTE
CONFINE COMUNALE
RACCORDO AEREO AT TRA SE TERNA DI PROGETTO E LINEA RTN 220 kV "BELLOLAMPO/CARACOLI/CIMINNA"
LEGENDA PAI - PERICOLOSITA' GEOMORFOLOGICA
1
2
3
4
4
4
Fonte cartografica: SITR Sistema Informativo Territoriale Regionale Sicilia, Servizio di Consultazione (WMS)
scala 1:10.000
0 100 200 500 m
N
PROPONENTE
ESE GALILLO S.R.L.
Via Lavanda, 44/B
35114 Venezia
elettrostudio
PROGETTAZIONE E COORDINAMENTO
LAAP ARCHITECTS urban quality consultants
LAAP ARCHITECTS Srl
via Francesco Laurana 28
90143 - Palermo - Italia
t.091.7834427 - fax 091.7834427
laap.it - info@laap.it
Numero di commessa laap: 365
Architetto e Dottore Agronomo Antonino Palazzolo
Firmato digitalmente da antonino palazzolo
CN = palazzolo, O = laap architects srl, C = IT
Data: 2024.09.05 15:09:00
ORDINE DEGLI ARCHITETTI PIANIFICATORI PAESAGGISTI E CONSERVATORI DELLA PROVINCIA DI PALERMO
ARCHITETTO PAESAGGISTA ANTONINO PALAZZOLO N° 1464
N° COMMESSA
1561
IMPIANTO AGRIVOLTAICO GALILLO
POTENZA FOTOVOLTAICA 53,8 MW IN DC (POTENZA IN IMMISSIONE 50 MW) + 20 MW SISTEMA DI ACCUMULO
CITTA' METROPOLITANA DI PALERMO
IMPIANTO COMUNE DI MONREALE
OPERE DI CONNESSIONE ALLA RTN, COMUNI DI MONREALE, PIANA DEGLI ALBANESI, SANTA CRISTINA GELA E BELMONTE MEZZAGNO
PROGETTO DEFINITIVO
ELABORATO
CARTA DEI VINCOLI NELL'AREA DI INTERVENTO - PAI - PERICOLOSITA' GEOMORFOLOGICA
CODICE ELABORATO
SIA.12.E
NOME FILE: 365_CART_vaborato_r00.dwg
REV. | DATA | DESCRIZIONE REVISIONE | REDATTO | VERIFICA | APPROVAZIONE
00 | 10/04/2024 | PRIMA EMISSIONE | LAAP ARCHITECTS | Arch. Sandro Di Garrup | Arch. e Agr. Antonino Palazzolo
COPYRIGHT - TUTTI I DIRITTI SONO RISERVATI A NORMA DI LEGGE