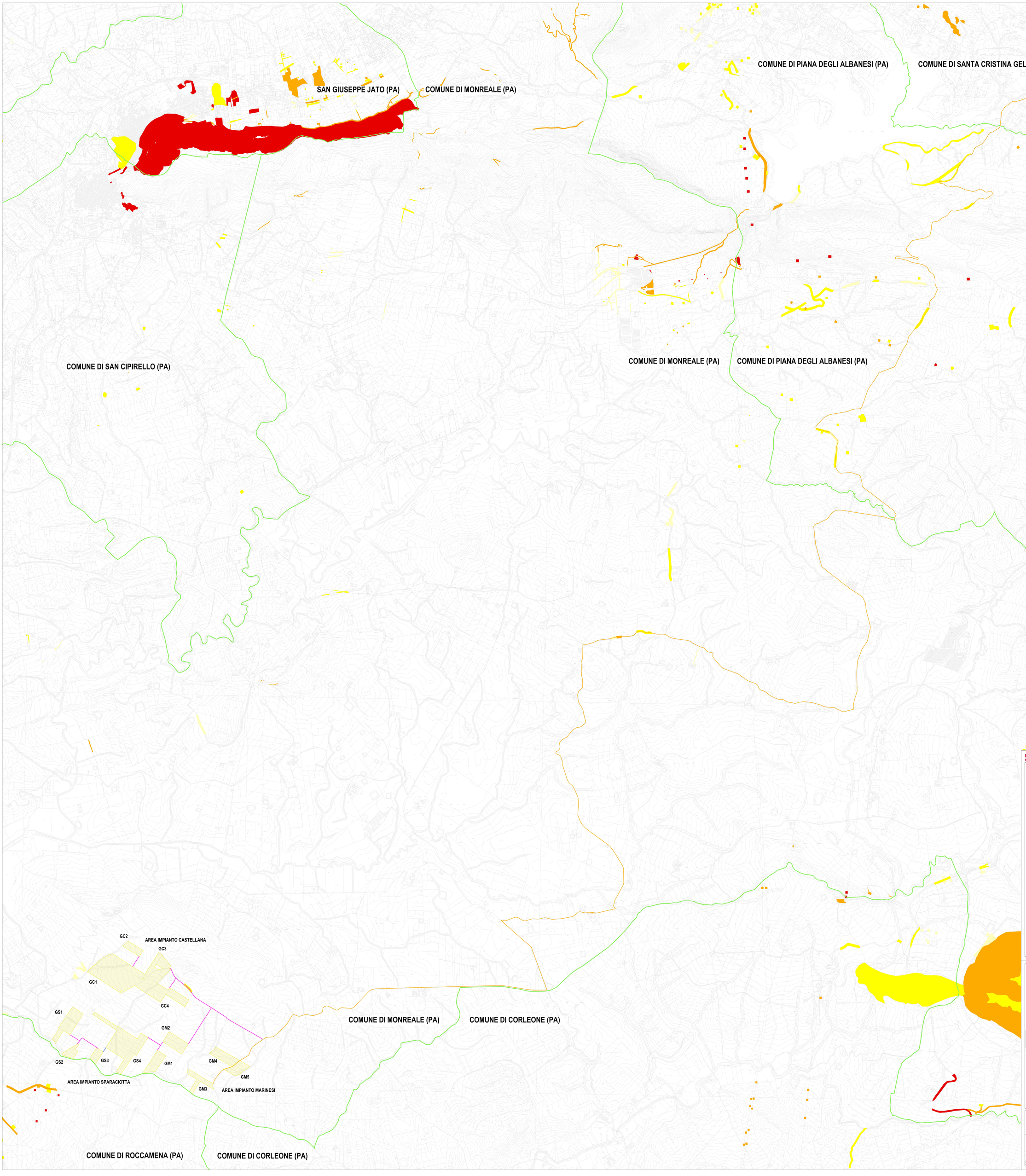

LEGENDA Carta Rischio Geomorfologico

Scala 1:10.000

- AREA IMPIANTO AGRIVOLTAICO GALIELLO
- AREA STAZIONE ELETTRICA TERNA DI PROGETTO 36/150/220 kV
- AREA SOTTOSTAZIONE UTENTE
- NUOVO CAVIDOTTO INTERRATO 36 kV SU VIABILITA' DI PROGETTO ADEGUAMENTO
- NUOVO CAVIDOTTO INTERRATO 36 kV SU TERRENO AGRICOLO
- NUOVO CAVIDOTTO INTERRATO 36 kV SU VIABILITA' ESISTENTE
- CONFINE COMUNALE
- RACCORDO AEREO AT TRA SE TERNA DI PROGETTO E LINEA RTN 220 kV "BELLOLAMPO/CARACOLI/CIMINNA"

LEGENDA PAI - RISCHIO GEOMORFOLOGICO

- 1
- 2
- 3
- 4

Fonte cartografica: SITR Sistema Informativo Territoriale Regionale Sicilia, Servizio di Consultazione (WMS)

scala 1:10.000

0 100 200 400 600 m

PROPONENTE
EBE GALIELLO S.R.L.
Via Lavanella, 4/422
30174 Venezia

elettrostudio

PROGETTAZIONE E COORDINAMENTO

LAMP ARCHITECTS
architettura quality management

LAMP ARCHITECTS Srl
via Francesco Lauraria 28
90143 - Palermo - Italia
t.091.7834427 - fax 091.7834427
mail: info@lamp.it

Numero di commessa: lamp: 365

Architetto e Dottore Agronomo Antonino Palazzolo

Firmato digitalmente da
antonino palazzolo
Data: 06/05/2024 16:08:32
Certificato di Firma firma: 06/05/2024

ORDINE DEGLI ARCHITETTI PIANIFICATORI PAESAGGISTI E CONSERVATORI PALERMO - ANTONINO PALAZZOLO - ARCHITETTO PAESAGGISTA

ORDINE DEGLI AGRONOMI E DEI FORESTALI LAUREATI - Agronomo Dottore Antonino PALAZZOLO - Sez. A - N. 1

N° COMMESSA
1561

IMPIANTO AGRIVOLTAICO GALIELLO
POTENZA FOTOVOLTAICA 53,8 MW IN DC (POTENZA IN IMMISSIONE 50 MW) + 25 MW SISTEMA DI ACCUMULO
CITTA' METROPOLITANA DI PALERMO
IMPIANTO COMUNE DI MONREALE
OPERE DI CONNESSIONE ALLA RTN COMUNI DI MONREALE, PIANA DEGLI ALBANESI, SANTA CRISTINA GELA E BELMONTE MEZZAGNO

PROGETTO DEFINITIVO

ELABORATO

CARTA DEI VINCOLI NELL'AREA DI INTERVENTO - PAI - RISCHIO GEOMORFOLOGICO

CODICE ELABORATO
SIA.12.F

NOME FILE: 365_CART_elaborato_05.dwg

REV	DATA	DESCRIZIONE REVISIONE	REDATTO	VERIFICATO	APPROVATO
00	05/04/2024	PRIMA EMISSIONE	LAMP ARCHITECTS	Arch. Sandro Di Gangi	Arch. e Agr. Antonino Palazzolo
REV	DATA	DESCRIZIONE REVISIONE	REDATTO	VERIFICATO	APPROVATO

COPYRIGHT - TUTTI I DIRITTI SONO RISERVATI A NORMA DI LEGGE