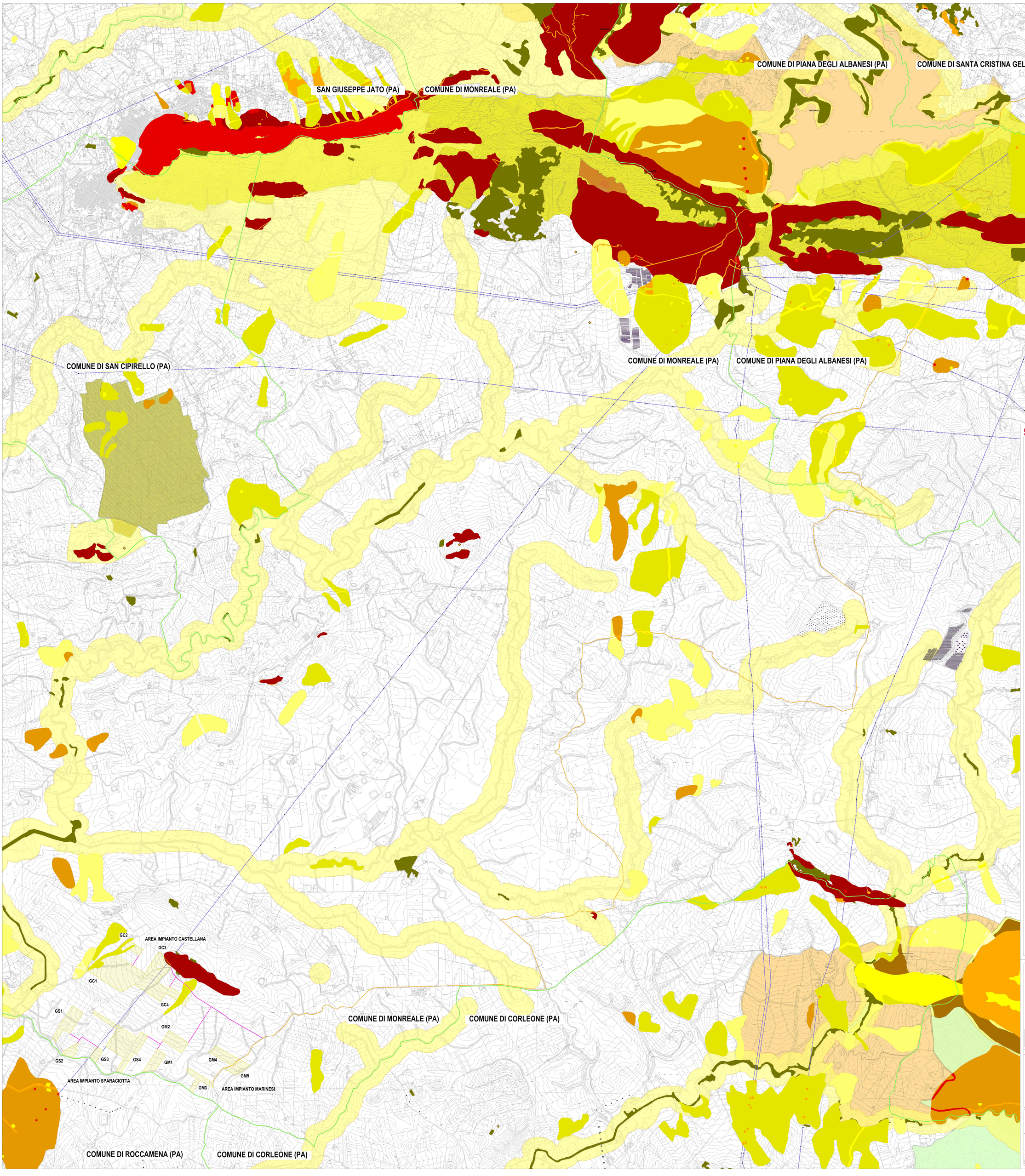

LEGENDA Aree non idonee

Scala 1:10.000

AREA IMPIANTO AGRIVOLTAICO GALIELLO
AREA STAZIONE ELETTRICA TERNA DI PROGETTO 36/150/220 kV
AREA SOTTOSTAZIONE UTENTE
NUOVO CAVIDOTTO INTERRATO 36 kV SU VIABILITA' DI PROGETTO/ADEGUAMENTO
NUOVO CAVIDOTTO INTERRATO 36 kV SU TERRENO AGRICOLO
NUOVO CAVIDOTTO INTERRATO 36 kV SU VIABILITA' ESISTENTE
CONFINE COMUNALE
RACCORDO AEREO AT TRA SE TERNA DI PROGETTO E LINEA RTN 220 kV "BELLOLAMPO/CARAPOLI/CIMINNA"

LEGENDA AREE NON IDONEE

BENI PAESAGGISTICI D.LGS. 42/04
SITI ARCHEOLOGICA NON ESAUSTIVI DA PTPR

SITI NATURA 2000
SIC
SIC/ZPS
ZPS
ZSC
ZSC/ZPS

GEOSITI
REGIONALE
NAZIONALE

RETE ECOLOGICA SICILIANA
Zone cuscinetto (Buffer zones)
Nodi RES
Capoluoghi di provincia
Corridoi lineari
Corridoio lineare da riqualificare
Corridoio lineare
Corridoi diffusi
Corridoio diffuso da riqualificare
Corridoio diffuso
Pietre da guado - Stagni
Pietre da guado - Zone umide
Zone umide
Zone umide da riqualificare
Pietre da guado - Altre zone
Altre zone
Altre zone da riqualificare

CAVE
COLTIVAZIONE CAVE ATTIVE
DISPONIBILITA' CAVE ATTIVE
COLTIVAZIONE NON IN ESERCIZIO
DISPONIBILITA' NON IN ESERCIZIO

IBA (Important Bird Area)

PARCHI E RISERVE
Riserve Regionali
A
A marina
B
B1
B2
N.C.
Riserve in fase di istituzione
A
B
N.C.
Parchi Nazionali
Zona 1
Zona 2
Zona 3
Parchi Regionali
A
B
C
D

CARTE FORESTALI
Carta forestale LR 16/96
Carta forestale DLgs 227/01

DISSESTI GEOMORFOLOGICI
Crollo e/o ribaltamento
Colamento rapido
Sprofondamento
Scorrimento
Frana complessa
Espansione laterale o deformazione gravitativa (DGPV)
Colamento lento
Area a franosità diffusa
Deformazione superficiale lenta
Calanco
Dissesti dovuti ad erosione accelerata

Dissesti per Attività
Attivo
Inattivo
Quiescente
Stabilizzato artificialmente o naturalmente

PERICOLOSITA' GEOMORFOLOGICA
1
2
3
4

RISCHIO GEOMORFOLOGICO
1
2
3
4

PERICOLOSITA' E RISCHIO IDRAULICO

Rischio Idraulico
R1
R2
R3
R4

Pericolosità Idraulica
P1
P2
P3
P4

RETE DI DISTRIBUZIONE ESISTENTE

Fonte cartografica: SITR Sistema Informativo Territoriale Regionale Sicilia, Servizio di Consultazione (WMS).

scala 1:10.000
0 100 200 500 m

N

PROPONENTE
ESE GALIELLO S.R.L.
Via Lavinelli, 44/52
39100 Vanzaca

elettrostudio

PROGETTAZIONE E COORDINAMENTO

LAAP ARCHITECTS
urban quality consultants

LAAP ARCHITECTS Srl
via Francesco Laurana 29
90143 - Palermo - Italia
(39) 0917834027 - fax (39) 0917834027
laap it - info@laap.it

Numero di commessa laap: 365

Architetto e Dottore Agronomo Antonino Palazzolo

Firmato digitalmente da
antonino palazzolo
O=ORDINE DEGLI ARCHITETTI DI PALERMO E PROVINCIA
Data e ora della firma: 06/05/2024 16:12:09

ORDINE DEGLI ARCHITETTI DI PALERMO E PROVINCIA ANTONINO PALAZZOLO N° 1561 ARCHITETTO

ORDINE DEGLI AGRONOMI E FORESTALI DI PALERMO DOTTORE AGRONOMO ANTONINO PALAZZOLO N° 1 SEZ. A

N° COMMESSA	
1561	IMPIANTO AGRIVOLTAICO GALIELLO POTENZA FOTOVOLTAICA 53,3 MW IN DC (POTENZA IN IMMISSIONE 50 MW) + 20 MW SISTEMA DI ACCUMULO CITTA' METROPOLITANA DI PALERMO IMPIANTO COMUNE DI MONREALE OPERE DI CONNESSIONE RICADENTI IN COMUNI DI MONREALE, PIANA DEGLI ALBANESI, SANTA CRISTINA GELA E BELMONTE MEZZAGNO
	PROGETTO DEFINITIVO
ELABORATO	CARTA DEI VINCOLI NELL'AREA DI INTERVENTO - AREE NON IDONEE

INDICE ELABORATO
SIA.12.I

NOME FILE: 365_CART_elaborato_r00.dwg

REV	DATA	DESCRIZIONE REVISIONE	APPROVAZIONE	REDATTO	VERIFICATO	APPROVATO
00	22/04/2024	PRIMA EMISSIONE	LAAP ARCHITECTS	Arch. Sandro Di Gangi	Arch. e Agr. Antonino Palazzolo	

COPYRIGHT - TUTTI I DIRITTI SONO RISERVATI A NORMA DI LEGGE